

**Preisliste**

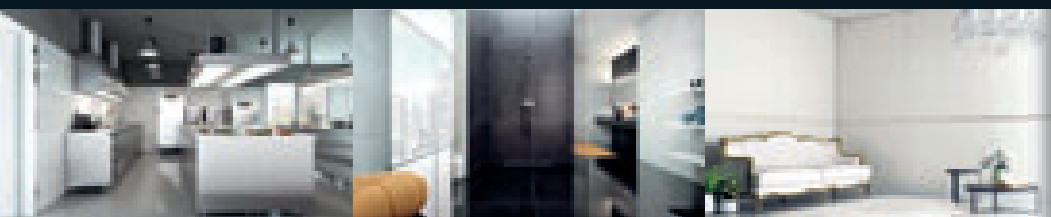

**Katalog**

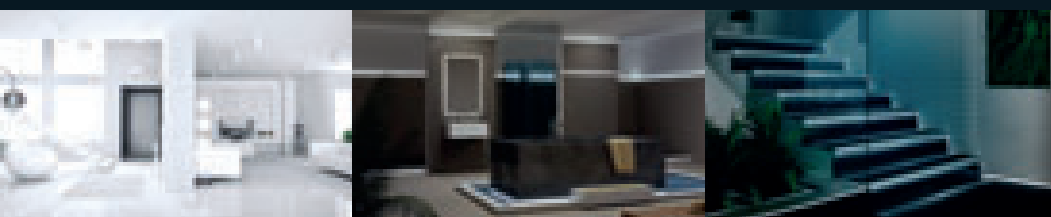

**Preise**



**2018\_01**

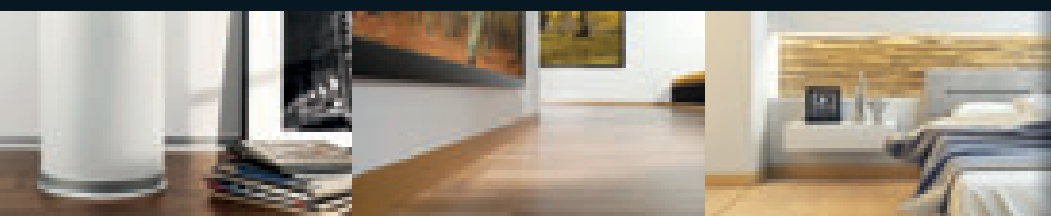



**Preisliste**

**Katalog**

**Preise**

**2018\_01**





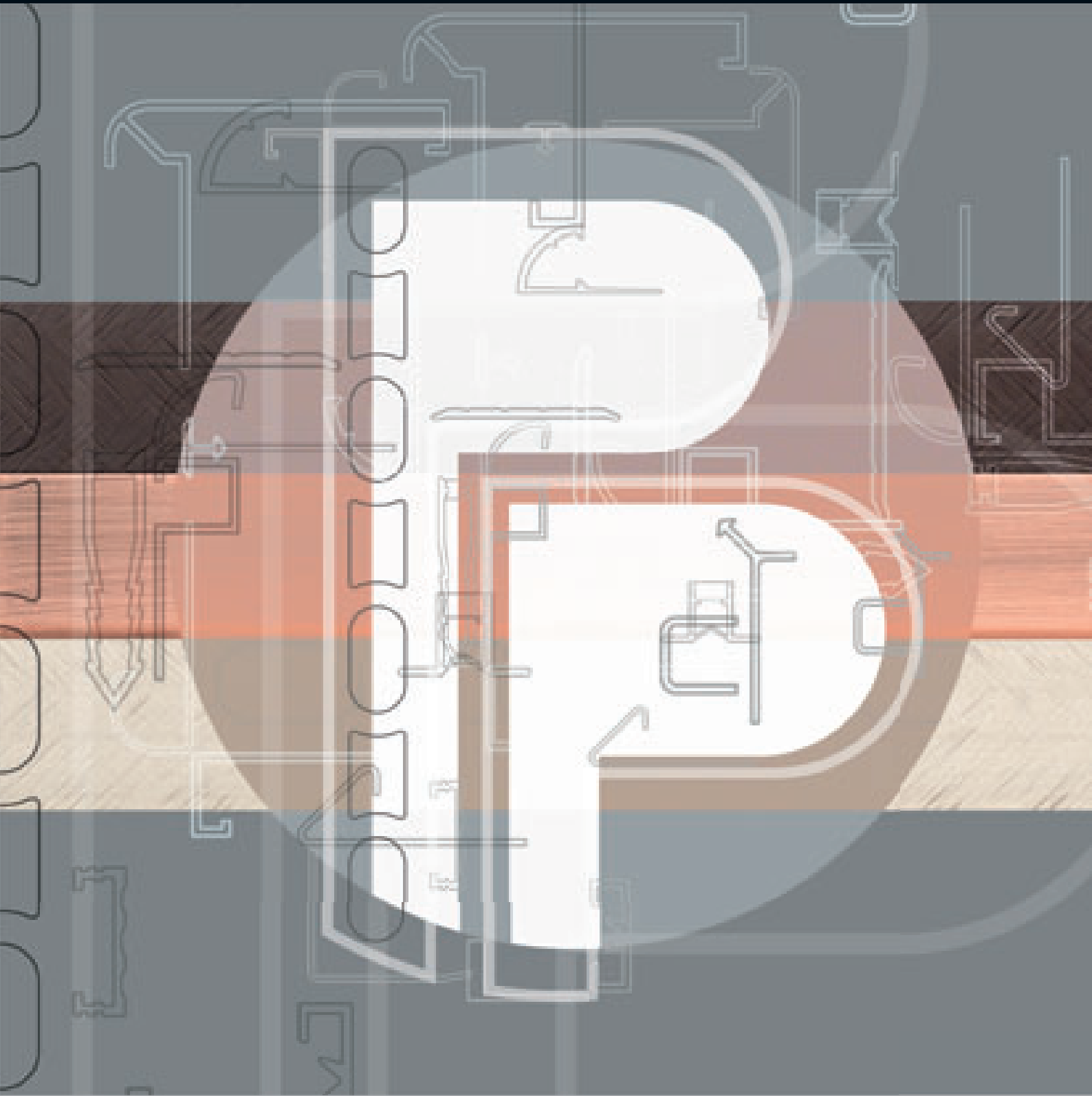

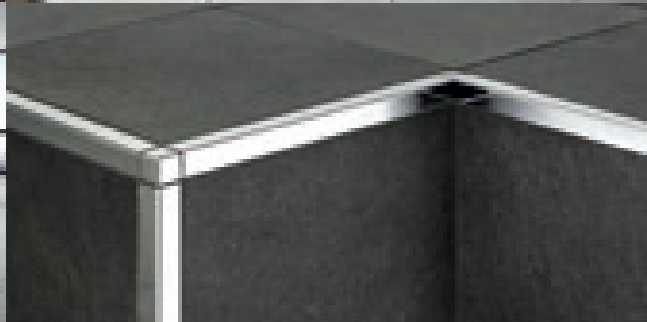
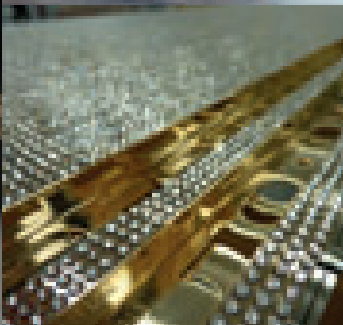
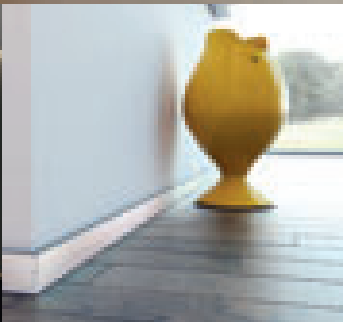
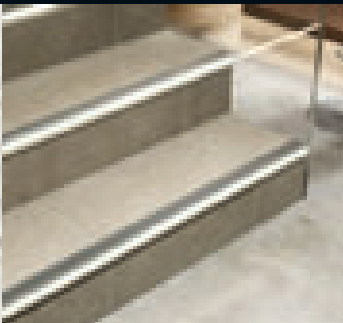
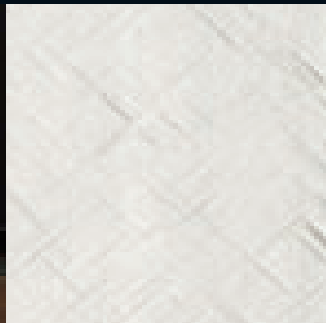

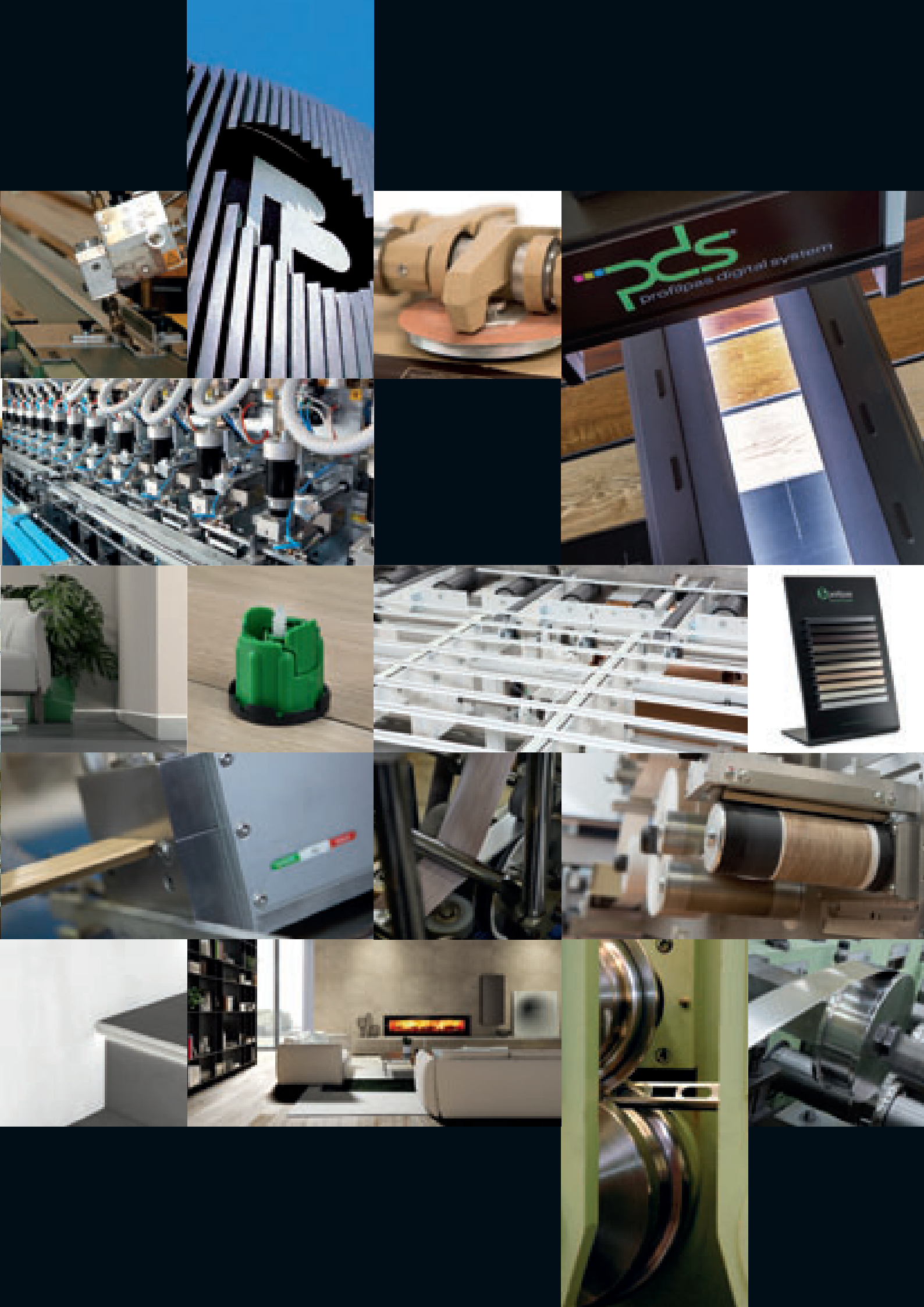





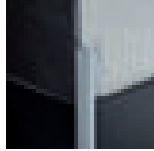

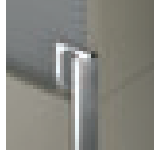

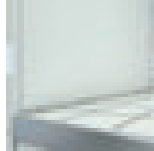

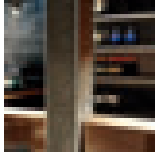
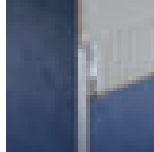

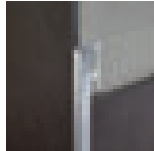

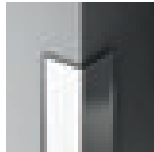
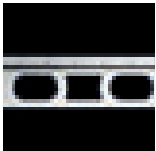

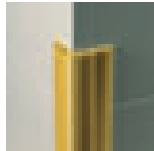
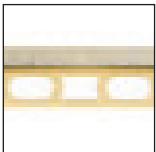
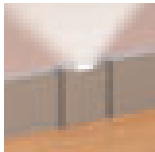



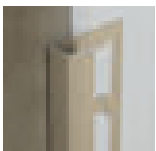

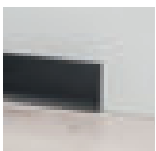



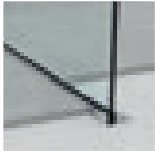
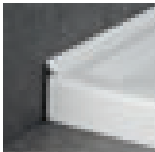

# Inhaltsverzeichnis

Profilpas Design				Eckschutzprofile	
		CERFIX® PROLIST Seite 20			
		CERFIX® PROANGLE Q Seite 20			
		CERFIX® METAL LINE Seite 22	<b>Prolight</b>		
		CERFIX® PROANGLE AX Seite 23			
		METAL LINE AF Seite 24			
		METAL LINE AL Seite 24			
		CERFIX® PRODECOR DJKC Seite 26			
		CERFIX® PROSTYLE UKGC Seite 27			
		CERFIX® PROANGLE Q Seite 29			
		CERFIX PROANGLE Q STONE Seite 32			
		METAL LINE STONE Seite 34	<b>Dekorleisten</b>		

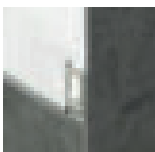
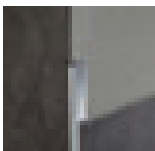

Profile für Innenecken		CERFIX® PROROUND M Seite 77
		CERFIX® PROROUND GINI/GIC/ Seite 79
		CERFIX® PROROUND P Seite 80
		CERFIX® PROINT Seite 81
		CERFIX® PROROUND B Seite 82
Duschrinnensysteme		THIN DRAIN Seite 88
		SLIM DRAIN Seite 90
		SMART DRAIN Seite 92
		Q-DRAIN Seite 94
		WPSTOP Seite 96

Profile für dünne Beläge		GLASS PROFILE Seite 98
		SANIBORD Seite 105-106
		CERFIX® PROLIST Seite 109
		CERFIX® PROTRIM Seite 110
		CERFIX® PROANGLE Seite 111
Profile für gleiche Bodenbelagsstärken		CERFIX® PROANGLE Q - F Seite 112
		CERFIX® PROROUND Seite 113
		CERFIX® PROINT Seite 113
		CERFIX® PROSTEP Seite 113
		CERFIX® PROTECT Seite 113

	CERFIX® PROJOINT DIL Seite 114	
	PROJOINT T Seite 115	
	PRONIVEL Seite 115	
Profile für gleiche Bodenbelagsstärken		CERFIX® PROANGLE Seite 117
		CERFIX® PROANGLE B Seite 118
		CERFIX® PRODECOR DJ Seite 119
		CERFIX® PRODECOR Seite 119
		CERFIX® PROSTYLE Seite 120
		PROJOINT T Seite 121
	PROJOINT R Seite 122	

# Inhaltsverzeichnis



PROJOINT  
M  
Seite 122



PROJOINT  
U  
Seite 123



PROJOINT  
Seite 123



PROCLASSIC R  
Seite 124



PROCLASSIC F  
Seite 127



PRONIVEL  
M  
Seite 134



PROLEVEL  
HIGH  
Seite 135



PROLEVEL  
MEDIUM  
Seite 139



PROLEVEL  
THIN  
Seite 141

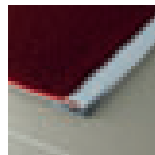

PROLOCK  
Seite 141



CERFIX®  
PROJOINT DIL  
NPA  
Seite 145



CERFIX®  
PROJOINT DIL  
NI - NPI  
Seite 146



CERFIX®  
PROJOINT DIL  
NZA  
Seite 147



CERFIX®  
PROJOINT DIL  
NZS  
Seite 147



CERFIX®  
PROJOINT DIL  
NTA - NTI - NTO  
Seite 148



CERFIX®  
PROJOINT DIL  
STA - STI - STO  
Seite 149

## Ausgleichsprofile



PRONIVEL  
N  
Seite 131



PRONIVEL  
P  
Seite 132



PRONIVEL  
L  
Seite 133



PRONIVEL  
PB  
Seite 133



PRONIVEL  
WOOD  
Seite 134

## Dehnungsfugenprofile



CERFIX®  
PROJOINT DIL  
NE  
Seite 143



CERFIX®  
PROJOINT DIL  
NJ  
Seite 143



CERFIX®  
PROJOINT DIL  
NL  
Seite 144



CERFIX®  
PROJOINT DIL  
NF  
Seite 144



CERFIX®  
PROJOINT DIL  
NA  
Seite 145

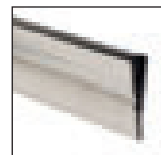

CERFIX®  
PROJOINT DIL  
AD/SP60  
Seite 149





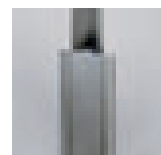







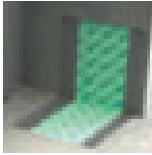
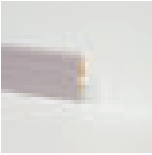
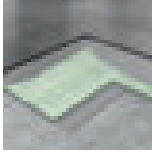

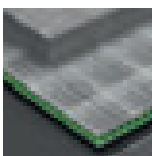

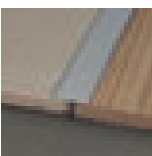









CERFIX®  
PROCOVER  
FLEX  
Seite 150

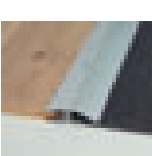

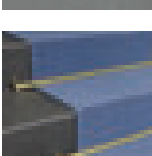
CERFIX®  
PROCOVER FIX  
Seite 150

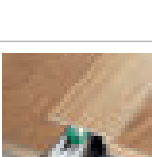

CERFIX®  
PROCOVER  
Seite 151

<p>Abdichtung, Entwässerung, Entkopplung</p>	 <p>WPstop Seite 155</p>			 <p>PVC LINE 8608 Seite 204</p>
	 <p>WPstop3 Seite 156</p>		 <p>CERFIX® PROTEC CPBV Seite 168</p>	 <p>RC Seite 205</p>
	 <p>WPstop Drain 10 Seite 157</p>		 <p>CERFIX® PROTEC CPLV Seite 170</p>	 <p>PROJOINT T Seite 206</p>  <p>PRESTOWOOD Seite 207</p>
<p>Profile für Balkon und Terrasse</p>	 <p>CERFIX® PROTEC CPCV Seite 159</p>	<p>Treppenkantenprofile</p>	 <p>CERFIX® PROSTEP Seite 173</p>	 <p>PROCLASSIC R-F Seite 208</p>
	 <p>CERFIX® PROTEC CPCV/30/ Seite 161</p>		 <p>CERFIX® PROSTEP SIR - SAR Seite 175</p>	 <p>PROLEVEL HIGH Seite 209</p>
	 <p>CERFIX® PROTEC CPHA Seite 162</p>		 <p>CERFIX® PROTECT Seite 179</p>	 <p>PROSYSTEM Seite 211</p>
	 <p>CERFIX® PROTEC CPGV Seite 163</p>		 <p>SAFETY WALK Seite 187</p>	 <p>ALFIX®616 Seite 213</p>
	 <p>CERFIX® PROTEC CPNV Seite 164</p>		 <p>PROSTAIR Seite 189</p>	 <p>ALFIX 46 Seite 214</p>
	 <p>CERFIX® PROTEC CPEV Seite 165</p>			 <p>PROFIX THIN Seite 215</p>
	 <p>CERFIX® PROTEC CPAV Seite 167</p>	<p>Profile für Parkett und Laminat</p>	 <p>UNISYSTEM PLUS Seite 193</p>	 <p>CERFIX® PROJOINT PRONIVEL Seite 217</p>

# Inhaltsverzeichnis



PROSTEP  
PROTECT  
Seite 219



CERFIX®  
PROTRIM  
PROANGLE  
PROANGLE Q  
Seite 220



CERFIX®  
PROROUND M  
PROINT  
Seite 221

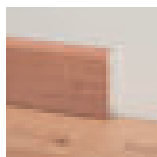

PVC  
LINE 8605 - 8612  
Seite 222-223

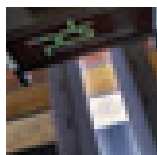

PDS  
Seite 224



PRONIVEL  
FLEX  
Seite 233



PROSTEP  
FLEX  
Seite 233



METAL LINE  
90FX  
Seite 233



PROFLEX BIE-  
GEMASCHINE  
Seite 234



METAL LINE  
790/  
Seite 244

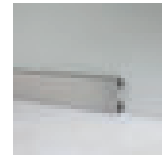

METAL LINE  
89/ - 89/613  
Seite 245-246

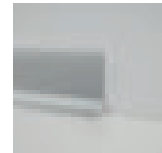

METAL LINE  
91/  
Seite 246

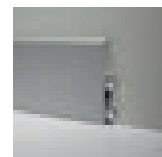

METAL LINE  
95/  
Seite 247

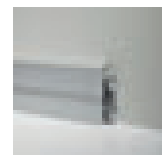

METAL LINE  
96/7  
Seite 248



METAL LINE  
98/7  
Seite 249

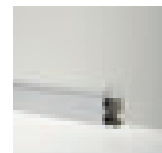

METAL LINE  
97/4  
Seite 250

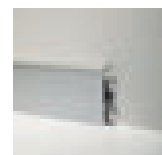

METAL LINE  
97/7  
Seite 251

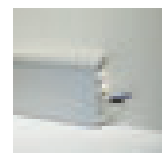

METAL LINE  
97/8  
Seite 252



METAL LINE  
99/7  
Seite 253

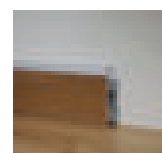

METAL LINE  
97/7W  
Seite 254

## Metal Line

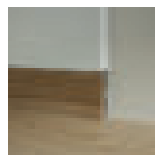

METAL LINE  
87/6 - 88/6  
Seite 237

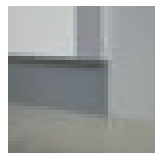

METAL LINE  
100/  
Seite 239

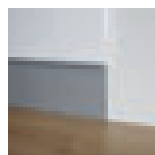

METAL LINE  
101/74  
Seite 239

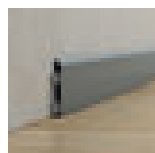

METAL LINE  
93/  
Seite 240



METAL LINE  
93/7  
Seite 240



METAL LINE  
90/ - SILENT  
Seite 241

## Biegbare Profile



PROANGLE  
FLEX  
Seite 229



PRODECOR  
FLEX  
Seite 230













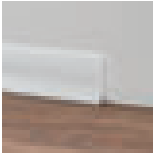
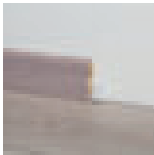

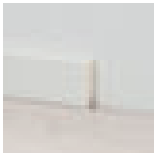
PROTRIM  
FLEX  
Seite 230

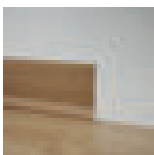
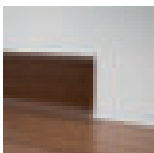

PROJOINTT  
FLEX  
Seite 231

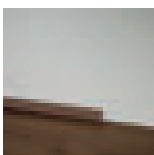
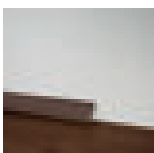

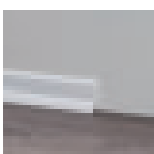
TERMINAL  
FLEX  
Seite 232

PVC-Produktreihen		PVC LINE 8605 Seite 257		PVC LINE 8607 Seite 265	
		PVC LINE 8608 Seite 258		PVC LINE 148 - 172 - 173 Seite 266	
		PVC LINE 8612/10 Seite 259		PVC LINE 170 - 169 - 171 Seite 267	
		PVC LINE 8613 Seite 259			
		PVC LINE 8614 Seite 260	Do-it-yourself-Profile		DO-IT-YOURSELF-PROFILE Seite 269
		PVC LINE 8600 - 8610 - 8611 Seite 261			
		PVC LINE 8598 - 8596 Seite 262	Profile und Zubehör für Montage		PROFILE UND ZUBEHÖR FÜR MONTAGE Seite 277
		PVC LINE 8580 Seite 262			
		PVC LINE 8582 Seite 262		Marketingmaterialien	
		PVC LINE 8602 Seite 263			
	PVC LINE 8603 Seite 264	Artikelverzeichnis		Seite 295	

# Ausführungen

Edelstahl	
	<b>SS</b> Edelstahl poliert AISI 304 DIN 1.4301
	<b>SS3</b> Edelstahl poliert AISI 316 DIN 1.4404
	<b>SS0</b> Edelstahl poliert AISI 430 DIN 1.4016
	<b>SSP</b> Edelstahl extrapoliert AISI 304 DIN 1.4301
	<b>SSS</b> Edelstahl gebürstet AISI 304 DIN 1.4301
	<b>SSB</b> Edelstahl sandgestrahlt AISI 304 DIN 1.4301
	Edelstahl gebürstet AISI 430 - DIN 1.4016
Messing	
	<b>BN</b> Natur
	<b>BP</b> Poliert
	<b>BCP</b> Chromatiert
	<b>BPP</b> Beschichtet poliert
	<b>BCG</b> Messing 24 Karat vergoldet
Aluminium	
	<b>AN</b> Natur
Aluminium matt eloxiert	
	<b>AS</b> Silber
	<b>AG</b> Gold
	<b>ASG</b> Sandgold
	<b>AT</b> Titan
	<b>AB</b> Bronze
	<b>ABE</b> Bronze eloxiert
	<b>ABL</b> Schwarz
	Platin
	Titan
	Braun
	Dunkelbraun
	Carbon
Aluminium pulverbeschichtet	
	<b>ABPS</b> Silber
	<b>ABPG</b> Gold
	<b>ABPT</b> Titan
	<b>ABPC</b> Kupfer

Aluminium Glanz eloxiert, gebürstet	
	<b>ABSS</b> Silber
	<b>ABSG</b> Gold
	<b>ABST</b> Titan
	<b>ABSG</b> Kupfer
	<b>ABSB</b> Schwarz
Aluminium graviert	
	<b>ABBS</b> Silber
Aluminium pulverbeschichtet	
	<b>AC RAL 9003</b> Weiß matt
	<b>AC RAL 9003</b> Weiß glänzend
	<b>AC RAL 9010</b> Weiß matt
	<b>AC RAL 9010</b> Weiß glänzend
	<b>AC RAL 9001</b> Cremeweiß
	<b>AC RAL 1013</b> Perliweiß
	<b>AC RAL 1019</b> Beige grau
	<b>AC RAL 7030</b> Steingrau
	<b>AC RAL 7035</b> Lichtgrau
	<b>AC RAL 3002</b> Rot
	<b>AC RAL 9005</b> Schwarz
	<b>AC RAL 8019</b> Dunkelbraun
	<b>AC RAL 7038</b> Aschgrau
	<b>AC RAL 7038</b> Aschgrau (rauh)
	<b>AC RAL 9006</b> Metallgrau
	<b>AC RAL 9007</b> Aluminium Grau
	<b>AC Anthrazitgrau</b>
	<b>AC Rost</b>
	<b>AC Antikgrau</b>
	<b>AC Beige</b>
	<b>AC Sand</b>
	<b>AC Greige</b>
	<b>AC Steingrau</b>
	<b>AC Betongrau</b>
	<b>AC Bronze</b>

	<b>AC Dunkelbraun</b>
	<b>AC Perla</b>
	<b>AC Ecrü</b>
	<b>AC Oliva</b>
	<b>AC Zafferano</b>
	<b>AC Kaki</b>
	<b>AC Pesca</b>
	<b>AC Mogano</b>
	<b>AC Seppia</b>
	<b>AC Bistro</b>
	<b>AC Ardesia</b>
	<b>AC Weiß ST</b>
	<b>AC Schwarz ST</b>
Aluminium ummantelt mit Alcom® Plus	
	02
	04
	05
	07
	08
	09
	10
	11
	12
	13
	14
	15
	18
	19
	20
	25
	26
	30
	31
	32

	34
	35
	36
	37
	38
	39
	40
	41
	42
	43
	44
	45
	46
	47
	48
	50
	60
	65
	70
	71
	72
	73
	74
	75
	76
	77
	78
	79
	80
	81
	89
	90
	91
	92

	93
	94
	95
	1003
	1006
	1009
	1012
	1015
	1018
	1021
	1024
	1027
	1030
	1033
	1036
	1039
	1042
	1045
	1048
	1051
	1054
	1057
	1060
	1063
	1066
	1069
	1072
	1075
	1078
	1081
	1084
	1087
	1090
	1093

	1096
	1099
	1102
	1105
	1108
	1111
	1114

### PVC Line

	96 - Weiß
	97 - Schwarz
	98 - Silber

### Massivholz

	Eiche natur
	Eiche country
	Eiche antik
	Walnuss
	Mahagoni
	Kirsche
	Wenge
	Buche natur

### PVC

	cod. 400 Schneeweiß
	cod. 402 Weiß
	cod. 404 9001 Cremeweiß
	cod. 406 RAL 1015 - Creme
	cod. 407 Sand
	cod. 408 RAL 1019 - Beigegrau
	cod. 410 RAL 7030 - Steingrau
	cod. 412 RAL 7038 - Aschgrau
	cod. 414 RAL 7035 - Lichtgrau
	cod. 416 Anthrazit
	cod. 418 Blau
	cod. 420 Pastellblau
	cod. 422 Hellgrün

	cod. 424 RAL 3002 - Rot
	cod. 426 RAL 9005 - Schwarz
	cod. 428 RAL 1023 - Gelb
	cod. 430 Pastellpink
	cod. 432 Bahamabeige
	cod. 434 Pfirsich
	cod. 436 Karamell
	cod. 438 Braun
	cod. 440 Dunkelbraun
	cod. 442 Korallenrot
	cod. 444 Siena
	cod. 446 Terrakotta

### PVC extraglanz

	cod. 450 Schneeweiß
	cod. 452 RAL 9001 - Cremeweiß
	cod. 454 RAL 1015 - Creme
	cod. 456 RAL 1019 - Beigegrau
	cod. 458 RAL 7030 - Steingrau
	cod. 460 RAL 7038 - Aschgrau
	cod. 462 RAL 7035 - Lichtgrau
	cod. 464 Pastellblau
	cod. 466 Hellgrün
	cod. 468 Pastellpink
	cod. 470 Bahamabeige
	cod. 472 Pfirsich
	cod. 474 Karamell
	cod. 476 Braun

### PVC marmoriert

	cod. 480 Weiß
	cod. 482 Sand
	cod. 484 Creme hell
	cod. 486 Creme dunkel
	cod. 488 Creme
	cod. 490 Beigegrau

	cod. 492 Dunkelbeige
	cod. 494 Pink
	cod. 496 Hellblau
	cod. 498 Blau
	cod. 500 Hellgrün
	cod. 502 Dunkelgrün
	cod. 504 Dunkelgrau
	cod. 506 Burgund
	cod. 508 Travertin

### Geschäumtes PVC

	Dekor 518
	Dekor 520
	Dekor 524
	Dekor 525
	Dekor 528
	Dekor 530
	Dekor 531
	Dekor 532
	Dekor 533
	Dekor 534
	Dekor 536
	Dekor 540
	Dekor 542
	Dekor 544
	Dekor 545
	Dekor 555 Weiß
	Dekor 556 Lichtgrau
	Dekor 557 Schwarz
	Dekor 558 Anthrazit
	Dekor 559 Betongrau
	Dekor 561 Gelb
	Dekor 562 Grün
	Dekor 563 Hellblau
	Dekor 564 Rot







## Profilpas Design

Eine neue Produktreihe bei Sockelleisten und Profilen, die für das Design und die Architekturwelt bestimmt ist. Neue Möglichkeiten bei Farbkombinationen, Gestaltung des Umfeldes und die Ausschmückung moderner Wandfliesen.

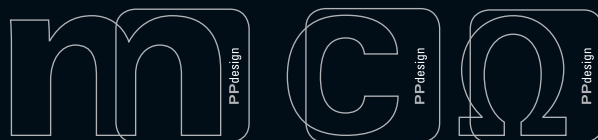

TREND  
COLOR  
STONE

TREND  
COLOR  
LIGHT





**X Design**

Dekorleisten und Profile zum Schutz von Außenecken in der Ausführung Aluminium eloxiert X Design gibt es in 5 Farben. Diese neue Farben ermöglichen eine Vielzahl an Anpassungen, geschaffen für die Innenarchitekten, aufbauend auf den neuesten Trends beim modernen Design.



LDAD Carbon

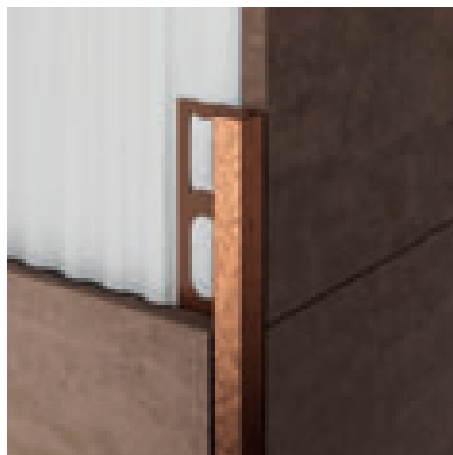

ZQAND Braun



Ausführung  
X DESIGN

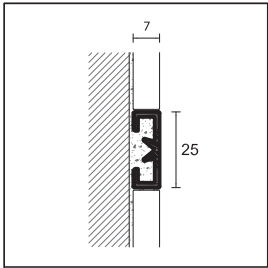

LDAD

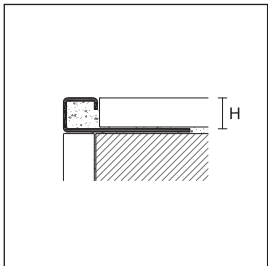

ZQAND/



**PROLIST - X DESIGN**

Länge = 270 cm - Verpackung 10 Stück

L x H

ART.	Ausführung		25x7
<b>ALUMINIUM MATT ELOXIERT</b>			
	Platin		31320
	Titan		31322
<b>LDAD</b>	Braun		31324
	Dunkelbraun		31326
	Carbon		31328
<b>Euro/m</b>			

Einzelverpackung

**PROANGLE Q - X DESIGN**

Länge = 270 cm - Verpackung 20 Stück

H

ART.	Ausführung	8	10	12,5	
<b>ALUMINIUM MATT ELOXIERT</b>					
	Platin		31110	31112	31114
	Titan		31120	31122	31124
<b>ZQAND/</b>	Braun		31130	31132	31134
	Dunkelbraun		31140	31142	31144
	Carbon		31150	31152	31154
<b>Euro/m</b>					

Einzelverpackung

**AUSSEN- / INNENECKEN / ENDKAPPEN**

**PROANGLE Q - X DESIGN**

Verpackung 10 Stück

H

ART.	Ausführung	8	10	12,5	
<b>ALUMINIUM MATT ELOXIERT</b>					
	Platin		31160	31162	31164
	Titan		31170	31172	31174
<b>ZQAND/ EI</b>	Braun		31180	31182	31184
	Dunkelbraun		31190	31192	31194
	Carbon		31200	31202	31204
<b>Euro/Stück</b>					

Vervollständigen Sie den Code mit der H-Angabe  
(z.B. ZQAND/ H=8 wird ZQAND/8)



Platin

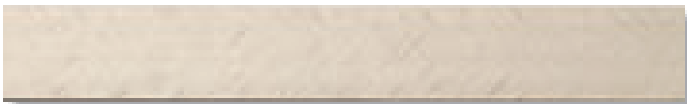

Titan



Braun



Dunkelbraun

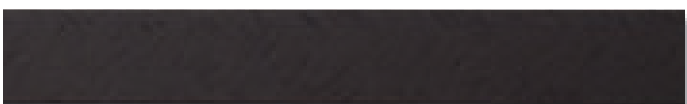

Carbon

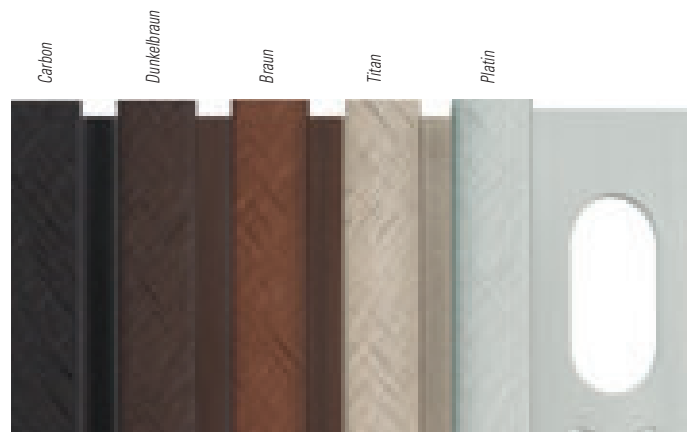

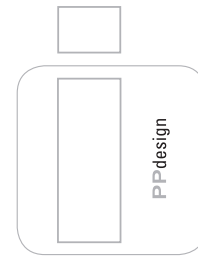

### I Design

Das Aluminium eloxierte I Design. Moderne Farben und hübsche Glanz-Ausführung für die neuen Sockelleisten der Produktreihe Metal Line. Der Sockel wird ein persönlicher Teil, der in die Innengestaltung integriert wird.



89/6 Platin



89/6 Carbon



Ausführung  
I DESIGN

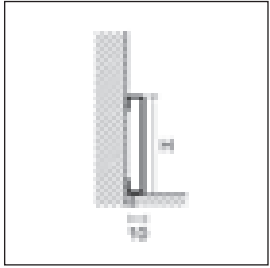

89/



**METAL LINE - I DESIGN**

Länge = 200 cm - Verpackung 25 Stück

		H	
ART.	Ausführung	4	6
<b>ALUMINIUM MATT ELOXIERT</b>			
	Platin	31400	31402
	Titan	31410	31412
89/	Braun	31420	31422
	Dunkelbraun	31430	31432
	Carbon	31440	31442
<b>Euro/m</b>			

Einzelverpackung

**AUSSEN- / INNENECKEN / ENDKAPPEN**

**METAL LINE - I DESIGN**

Verpackung 4 Stück

		H	
ART.	Ausführung	4	6
<b>ALUMINIUM MATT ELOXIERT</b>			
	Platin	31450	31452
	Titan	31460	31462
89/ EI	Braun	31470	31472
	Dunkelbraun	31480	31482
	Carbon	31490	31492
<b>Euro/Stück</b>			

Einzelverpackung

Vervollständigen Sie den Code mit der H-Angabe  
(z.B. 89/ H=4 wird 89/4)

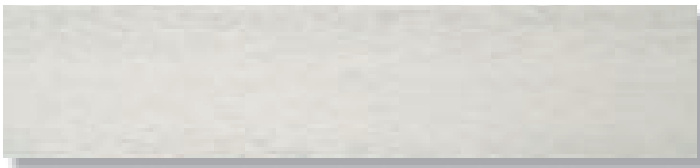

Platin



Titan



Braun



Dunkelbraun

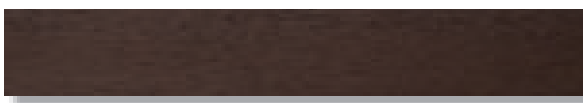

Carbon

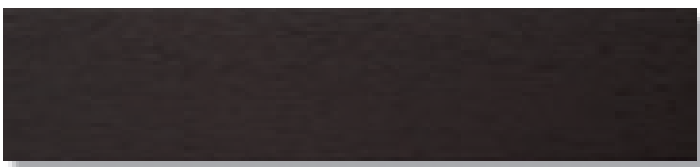



### M Design

M Design ist eine Ausführungsreihe und Verbindung von Profilen, entworfen um die Keramik mit scharfen Schnitten und klaren Linien abzustimmen. Für Designer, die auf kurzem Weg eine Lösung suchen für Keramikaußenecken und Zusammenstöße zwischen Böden und Wänden.



Proangle AX M Design ist ein Profil für den vertikalen Abschluss, hergestellt aus Aluminium eloxiert oder pulverbeschichtet, eine Lösung für die Ecke, die den Abschluss zwischen den Wänden besonders betont.

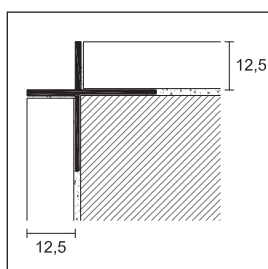

AX/2 Aluminium matt eloxiert Silber



AX/2

### PROANGLE AX- M DESIGN

Länge = 270 cm - Verpackung 10 Stück

		H
<b>ART.</b>	<b>Ausführung</b>	<b>12,5</b>
<b>ALUMINIUM</b>		
	Silber eloxiert 	13210
	<i>Euro/m</i>	
<b>AX/2</b>	Titan eloxiert 	13212
	pulverbeschichtet, Weiß glänzend  RAL 9010	13214
	<i>Euro/m</i>	

Einzelverpackung

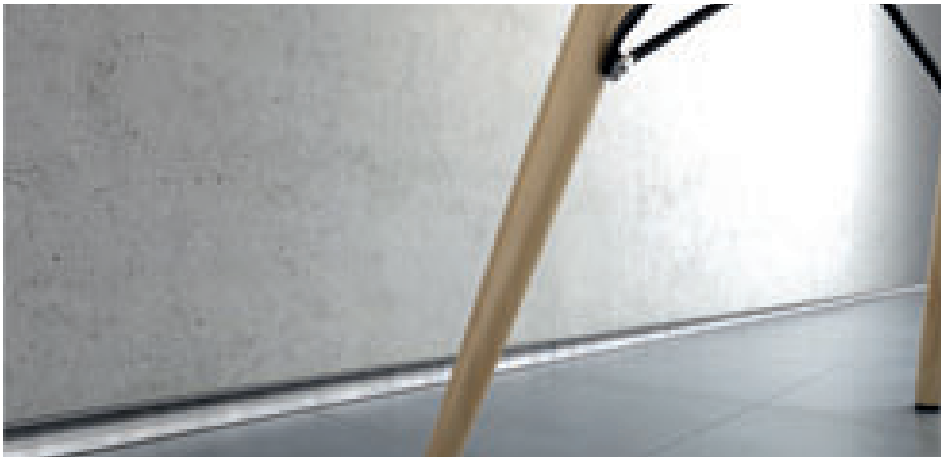

AF/1 Aluminium matt eloxiert Silber

Metal line AF M Design ist eine eloxierte oder pulverbeschichtete Aluminiumsockelleiste, die den Wand und Bodenbereich geschlossen verbindet und einen Schatteneffekt erzeugen kann.

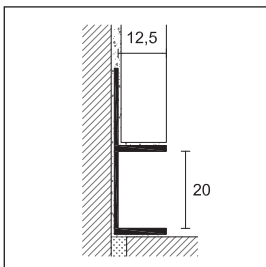

AF/1

**METAL LINE AF - M DESIGN**

Länge = 270 cm - Verpackung 10 Stück

		H
<b>ART.</b>	<b>Ausführung</b>	<b>12,5</b>
<b>ALUMINIUM</b>		
	Silber eloxiert	13200
	<i>Euro/m</i>	
<b>AF/1</b>	Titan eloxiert	13202
	pulverbeschichtet, Weiß glänzend RAL 9010	13204
	<i>Euro/m</i>	

Einzelverpackung



AL/2 Aluminium matt eloxiert Silber

Metal Line AL M Design ist ein Abschlussprofil, pulverbeschichtet oder Aluminium eloxiert, kann zwischen Böden und Wänden bei gleicher oder unterschiedlicher Höhe eingesetzt werden, welches die Oberflächen sauber abschließt.

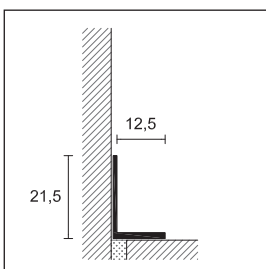

AL/2

**METAL LINE AL - M DESIGN**

Länge = 270 cm - Verpackung 10 Stück

		H
<b>ART.</b>	<b>Ausführung</b>	<b>12,5</b>
<b>ALUMINIUM</b>		
	Silber eloxiert	13220
	<i>Euro/m</i>	
<b>AL/2</b>	Titan eloxiert	13222
	pulverbeschichtet, Weiß glänzend RAL 9010	13224
	<i>Euro/m</i>	

Einzelverpackung



C Design ist eine Produktreihe von Profilen, mit Swarovski®-Kristallen verziert. Die Kombination des chromatierten Zierstreifens und der Kristalle läßt die Linien heller wirken und bringt Eleganz in jede Umgebung.



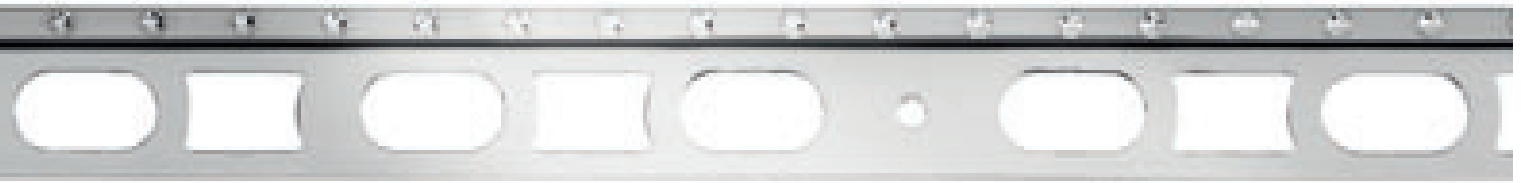

DJKC/10 Messing verchromt mit Swarovski®-Kristallen Art. 13302



DJKC/10 Messing verchromt mit Swarovski®-Kristallen Art. 13302

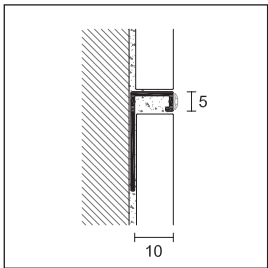

DJKC/10

**PRODECOR - C DESIGN**

Länge = 270 cm - Verpackung 5 Stück

H

**ART. Ausführung**

**10**

**MESSING**

Messing verchromt mit Swarovski®-Kristallen



13300

*Euro/m*

**DJKC/10**

Messing verchromt mit Swarovski®-Kristallen



13302

*Euro/m*

Einzelverpackung

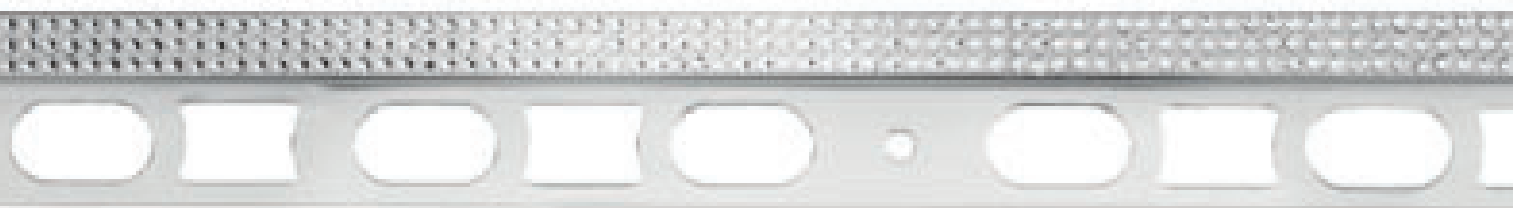

UKC/10 Messing verchromt mit Swarovski®-Kristallen

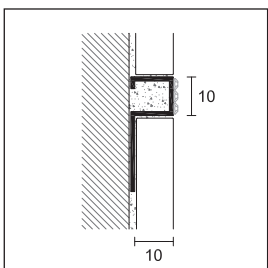

UKC/10

**PROSTYLE - C DESIGN**

Länge = 270 cm - Verpackung 5 Stück

H

**ART. Ausführung**

**10**

**MESSING**

**UKC/10** Messing verchromt mit Swarovski®-Kristallen



13310

*Euro/m*

Einzelverpackung



UKGC/10 Messing 24 Karat vergoldet + Swarovski® Kristalle



DJKGC/10 Messing 24 Karat vergoldet + Swarovski® Kristalle

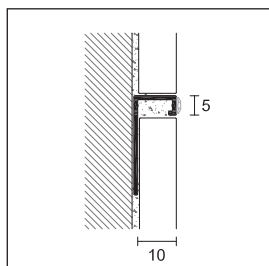

DJKGC/10

**PRODECOR - C DESIGN**

Länge = 270 cm - Verpackung 5 Stück

H

**ART. Ausführung**

10

**MESSING**

**DJKGC/10** Messing 24 Karat vergoldet + Swarovski® Kristalle



13402

*Euro/m*

Einzelverpackung

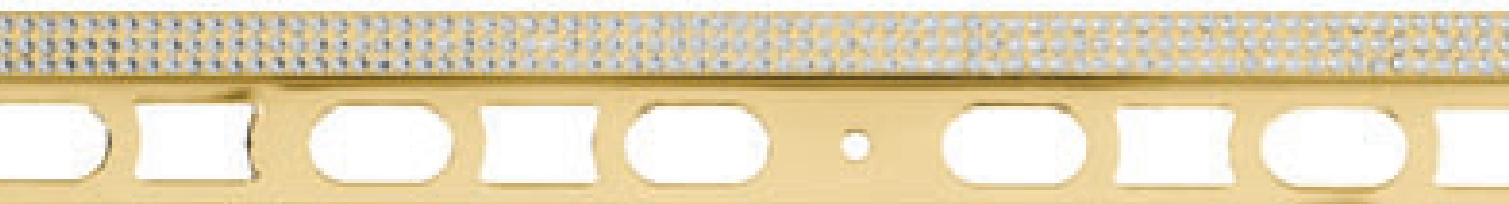

UKGC/10 Messing 24 Karat vergoldet + Swarovski® Kristalle

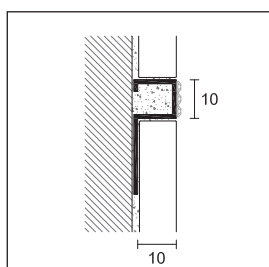

UKGC/10

**PROSTYLE - C DESIGN**

Länge = 270 cm - Verpackung 5 Stück

H

**ART. Ausführung**

10

**MESSING**

**UKGC/10** Messing 24 Karat vergoldet + Swarovski® Kristalle



13410

*Euro/m*

Einzelverpackung

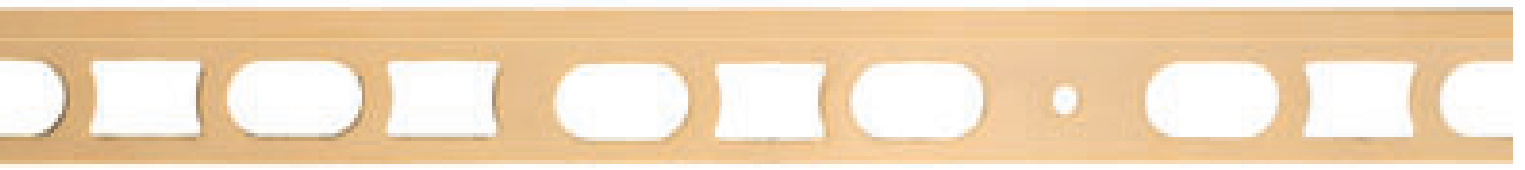

DJKG/10 Messing 24 Karat vergoldet

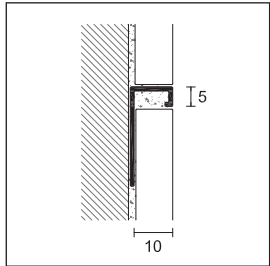

DJKG/10

**PRODECOR - C DESIGN**

Länge = 270 cm - Verpackung 5 Stück

H

**ART. Ausführung**

10

**MESSING**

DJKG/10 Messing 24 Karat vergoldet



12902

*Euro/m*

Einzelverpackung



UKG/10 Messing 24 Karat vergoldet

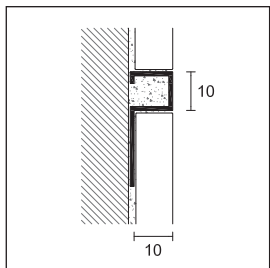

UKG/10

**PROSTYLE - C DESIGN**

Länge = 270 cm - Verpackung 5 Stück

H

**ART. Ausführung**

10

**MESSING**

UKG/10 Messing 24 Karat vergoldet



12910

*Euro/m*

Einzelverpackung

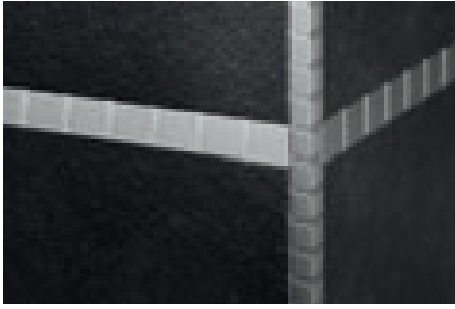

ZQACD/10 + LFCD/10 Aluminium matt eloxiert



LFBD/10 Aluminium matt eloxiert

Omega Design ist eine Produktlinie von Dekorleisten und Profilen für Außenecken mit Reliefs in drei verschiedenen Ausführungen. Mehrere Dekorleisten nebeneinander ermöglichen unterschiedlichste kreative Formgestaltungen.

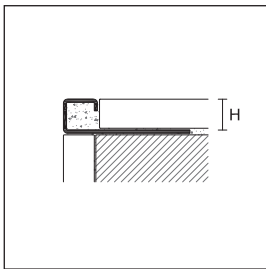

ZQACD/



**PROANGLE Q - OMEGA DESIGN**

Länge = 270 cm - Verpackung 5 Stück

ART.	Ausführung	10	11	12,5
------	------------	----	----	------

**ALUMINIUM**

ZQACD/	matt eloxiert		31250	31252	31254
--------	---------------	---	-------	-------	-------

Einzelverpackung

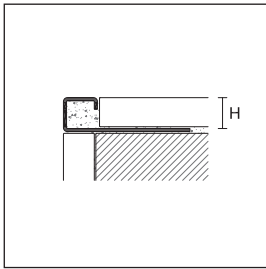

ZQAMD/



**PROANGLE Q - OMEGA DESIGN**

Länge = 270 cm - Verpackung 5 Stück

ART.	Ausführung	10	11	12,5
------	------------	----	----	------

**ALUMINIUM**

ZQAMD/	matt eloxiert		31260	31262	31264
--------	---------------	---	-------	-------	-------

Einzelverpackung

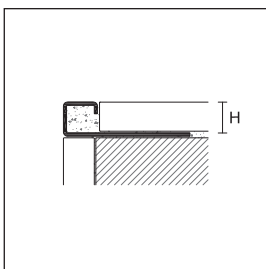

ZQADD/



**PROANGLE Q - OMEGA DESIGN**

Länge = 270 cm - Verpackung 5 Stück

ART.	Ausführung	10	11	12,5
------	------------	----	----	------

**ALUMINIUM**

ZQADD/	matt eloxiert		31270	31272	31274
--------	---------------	---	-------	-------	-------

Einzelverpackung

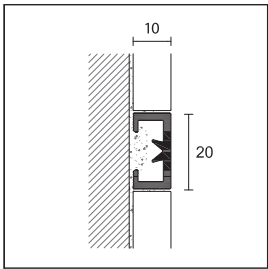

LFCB/10



**PROLIST - OMEGA DESIGN**

Länge = 270 cm - Verpackung 5 Stück

**L x H**

**ART. Ausführung**

**20 x 10**

**ALUMINIUM**

**LFCB** matt eloxiert  
*Euro/m*

31280

Einzelverpackung

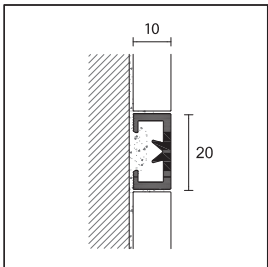

LFCBD/10



**PROLIST - OMEGA DESIGN**

Länge = 270 cm - Verpackung 5 Stück

**L x H**

**ART. Ausführung**

**20 x 10**

**ALUMINIUM**

**LFCBD** matt eloxiert  
*Euro/m*

31282

Einzelverpackung

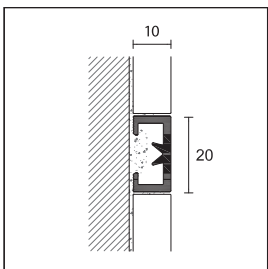

LFD/10



**PROLIST - OMEGA DESIGN**

Länge = 270 cm - Verpackung 5 Stück

**L x H**

**ART. Ausführung**

**20 x 10**

**ALUMINIUM**

**LFD** matt eloxiert  
*Euro/m*

31284

Einzelverpackung

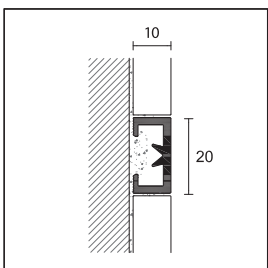

LFDDB/10



**PROLIST - OMEGA DESIGN**

Länge = 270 cm - Verpackung 5 Stück

**L x H**

**ART. Ausführung**

**20 x 10**

**ALUMINIUM**

**LFDDB** matt eloxiert  
*Euro/m*

31286

Einzelverpackung



**Trend Color Stone**

Ist eine Reihe von neuen Oberflächen mit neutralen, jedoch warmen und zarten Farben, die die Heterogenität des Gesteine reproduzieren und sich rauh anfühlen.



ZQVN/10 Steingrau



ZV/10 Beige

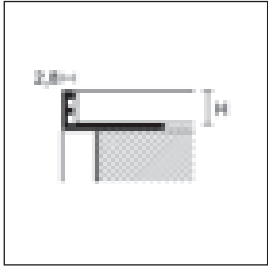

ZV/

**PROANGLE - TREND COLOR STONE**

Länge = 270 cm - Verpackung 20 Stück

		H		
ART.	Ausführung	NEW 8	10	11
<b>ALUMINIUM PULVERBESCHICHTET</b>				
<b>TREND COLOR STONE</b>				
	Dunkelbraun	88446	88407	88417
	Anthrazitgrau	88447	88398	88408
	Antikgrau	88448	88400	88410
	Betongrau	88449	88405	88415
ZV/	Rost	88450	88399	88409
	Bronze	88451	88406	88416
	Steingrau	88452	88404	88414
	Greige	88453	88403	88413
	Sand	88454	88402	88412
	Beige	88455	88401	88411
	Weiß ST	NEW 88456	88428	88433
	Schwarz ST	NEW 88457	88429	88434
		<b>Euro/m</b>		

Einzelverpackung - Ausführung TREND COLOR kann auf Anfrage in anderen Höhen geliefert werden - Mindestbestellmenge 540 Meter

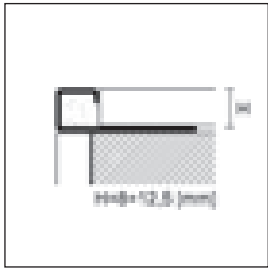

ZQVN/

**PROANGLE Q - TREND COLOR STONE**

Länge = 270 cm - Verpackung 20 Stück

		H			
ART.	Ausführung	NEW 8	10	11	12,5
<b>ALUMINIUM PULVERBESCHICHTET</b>					
<b>TREND COLOR STONE</b>					
	Dunkelbraun	89360	89310	89311	89312
	Anthrazitgrau	89093	89095	89106	89097
	Antikgrau	89362	89220	89221	89222
	Betongrau	89363	89290	89291	89292
ZQVN/	Rost	89094	89096	89107	89098
	Bronze	89365	89300	89301	89302
	Steingrau	89366	89280	89281	89282
	Greige	89367	89270	89271	89272
	Sand	89368	89260	89261	89262
	Beige	89369	89250	89251	89252
	Weiß ST	NEW 89370	89320	89321	89322
	Schwarz ST	NEW 89371	89330	89331	89332
		<b>Euro/m</b>			

Einzelverpackung - Ausführung TREND COLOR kann auf Anfrage in anderen Höhen geliefert werden - Mindestbestellmenge 540 Meter



**PROANGLE Q - TREND COLOR STONE**

Verpackung 10 Stück\*

		H			
ART.	Ausführung	NEW 8	10	11	12,5
<b>AUSSEN- / INNENECKEN / ENDKAPPEN</b>					
<b>ALUMINIUM PULVERBESCHICHTET</b>					
<b>TREND COLOR STONE</b>					
	Dunkelbraun	89380	89303	89304	89305
	Anthrazitgrau	89100	89102	89108	89104
	Antikgrau	89382	89213	89214	89215
	Betongrau	89383	89283	89284	89285
ZQVN/ /EI	Rost	89101	89103	89109	89105
	Bronze	89385	89293	89294	89295
	Steingrau	89386	89273	89274	89275
	Greige	89387	89263	89264	89265
	Sand	89388	89253	89254	89255
	Beige	89389	89243	89244	89245
	Weiß ST	NEW 89390	89340	89341	89342
	Schwarz ST	NEW 89391	89350	89351	89352
		<b>Euro/Stück</b>			

keine Teilpackung

Vervollständigen Sie den Code mit der H-Angabe  
(z.B. ZQVN/ für H=10 wird ZQVN/10)

\* auf Anfrage 1 Stück/Blister Verpackung lieferbar,  
Aufpreis (z. B. aus ZQVN/10/EI 89303 wird 89303/B)



**Trend Color Stone**

Metal Line 90 und 89 gibt es jetzt auch in der Ausführung Trend Color Stone, in den Farben Weiß ST und Schwarz ST. Diese neuen matt strukturierten Farben lassen sich gut mit den meisten modernen Verkleidungen kombinieren.



90/6SF Schwarz ST



89/4 Weiß ST



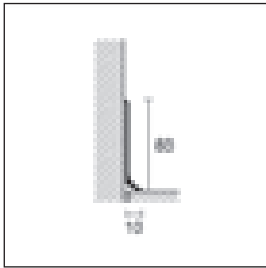

90/6SF

**METAL LINE 90 - TREND COLOR STONE**

Länge = 200 cm - Verpackung 25 Stück		H cm
<b>ART.</b>	<b>Ausführung</b>	<b>6</b>
<b>ALUMINIUM PULVERBERSCHICHTET</b>		
<b>TREND COLOR STONE</b>		
90/6SF	Weiß ST <b>NEW</b>	78094
	Schwarz ST <b>NEW</b>	78099
<b>Euro/m</b>		

Einzelverpackung

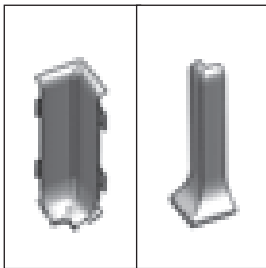

90/6MI Innenecke  
90/6ME Außenecke

**ZUBEHÖR METAL LINE 90 - TREND COLOR STONE**

Verpackung 4 Stück		H cm
<b>ART.</b>	<b>Ausführung</b>	<b>6</b>
<b>METALL</b>		
<b>TREND COLOR STONE</b>		
<b>Innenecke</b>		
90/6MI	Weiß ST <b>NEW</b>	78172
	Schwarz ST <b>NEW</b>	78173
<b>Euro/Stück</b>		

Verpackung 4 Stück		H cm
<b>ART.</b>	<b>Ausführung</b>	<b>6</b>
<b>METALL</b>		
<b>TREND COLOR STONE</b>		
<b>Außenecke</b>		
90/6ME	Weiß ST <b>NEW</b>	78174
	Schwarz ST <b>NEW</b>	78178
<b>Euro/Stück</b>		

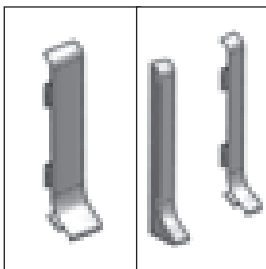

90/6MG Verbinder  
90/6MP Endkappen  
rechts/links

Verpackung 4 Stück		H cm
<b>ART.</b>	<b>Ausführung</b>	<b>6</b>
<b>METALL</b>		
<b>TREND COLOR STONE</b>		
<b>Verbinder</b>		
90/6MG	Weiß ST <b>NEW</b>	78187
	Schwarz ST <b>NEW</b>	78188
<b>Euro/Stück</b>		

Verpackung 4 Stück		H cm
<b>ART.</b>	<b>Ausführung</b>	<b>6</b>
<b>METALL</b>		
<b>TREND COLOR STONE</b>		
<b>Endkappen rechts/links</b>		
90/6MP	Weiß ST <b>NEW</b>	78189
	Schwarz ST <b>NEW</b>	78199
<b>Euro/Paar</b>		

keine Teilpackung

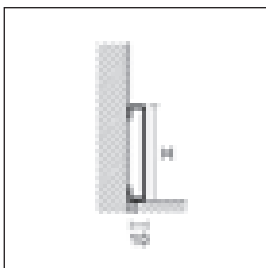

89/4

**METAL LINE 89 - TREND COLOR STONE**

Länge = 200 cm - Verpackung 25 Stück		H cm
<b>ART.</b>	<b>Ausführung</b>	<b>4</b>
<b>ALUMINIUM PULVERBERSCHICHTET</b>		
<b>TREND COLOR STONE</b>		
89/4	Weiß ST <b>NEW</b>	78481
	Schwarz ST <b>NEW</b>	78482
<b>Euro/m</b>		

Einzelverpackung

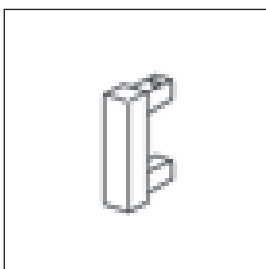

89/4EI

**ZUBEHÖR METAL LINE 89 - TREND COLOR STONE**

Verpackung 4 Stück		H cm
<b>ART.</b>	<b>Ausführung</b>	<b>4</b>
<b>ALUMINIUM PULVERBERSCHICHTET</b>		
<b>TREND COLOR STONE</b>		
<b>Innen-/Außenecken - Endkappe rechts/links</b>		
89/4EI	Weiß ST <b>NEW</b>	78507
	Schwarz ST <b>NEW</b>	78508
<b>Euro/Stück</b>		

Auf Anfrage ist die Sockelleiste aus pulverbeschichtetem Aluminium bei einer Mindestbestellmenge von 300 m in anderen Farben Trend Color Stone lieferbar. Bei anderen Farben wenden Sie sich bitte an unseren Verkauf.



**Trend Color Light**

Ist eine Profilvereihe mit neuen Oberflächen, die Naturtöne und Goldtöne umfasst. Aufgrund einer speziellen Beschichtung wird den Profilen dieser Produktlinie Helligkeit zugefügt.



ZQVN/10 Zafferano



ZV/10 Seppia

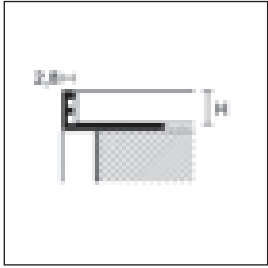

ZV/

**PROANGLE - TREND COLOR LIGHT**

Länge = 270 cm - Verpackung 20 Stück

H

ART. Ausführung

10

**ALUMINIUM PULVERBESCHICHTET**

**TREND COLOR LIGHT**

Ardesia		88427
Bistro		88426
Mogano		88424
Seppia		88425
Oliva		88420
Kaki		88422
Pesca		88423
Zafferano		88421
Ecrú		88419
Perla		88418

*Euro/m*

Einzelverpackung - Ausführung TREND COLOR kann auf Anfrage in anderen Höhen geliefert werden - Mindestbestellmenge 540 Meter

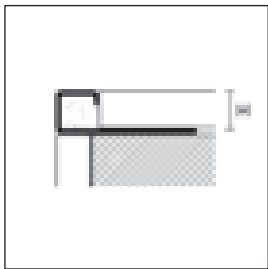

ZQVN/

**PROANGLE Q - TREND COLOR LIGHT**

Länge = 270 cm - Verpackung 20 Stück

H

ART. Ausführung

10

12,5

**ALUMINIUM PULVERBESCHICHTET**

**TREND COLOR LIGHT**

Ardesia		89129	89149
Bistro		89128	89148
Mogano		89126	89146
Seppia		89127	89147
Oliva		89122	89142
Kaki		89124	89144
Pesca		89125	89145
Zafferano		89123	89143
Ecrú		89121	89141
Perla		89120	89140

*Euro/m*

Einzelverpackung - Ausführung TREND COLOR kann auf Anfrage in anderen Höhen geliefert werden - Mindestbestellmenge 540 Meter



ZQVN/ /EI

**PROANGLE Q - TREND COLOR LIGHT**

Verpackung 10 Stück\*

H

ART. Ausführung

10

12,5

**AUSSENECKEN/INNENECKEN/ENDKAPPEN**

**ALUMINIUM PULVERBESCHICHTET**

**TREND COLOR LIGHT**

Ardesia		89159	89179
Bistro		89158	89178
Mogano		89156	89176
Seppia		89157	89177
Oliva		89152	89172
Kaki		89154	89174
Pesca		89155	89175
Zafferano		89153	89173
Ecrú		89151	89171
Perla		89150	89170

*Euro/Stück*

Vervollständigen Sie den Code mit der H-Angabe  
(z.B. ZQVN/ für H=10 wird ZQVN/10)

\* auf Anfrage 1 Stück/Blister Verpackung lieferbar,  
Aufpreis (z. B. aus ZQVN/10/EI 89159 wird 89159/B)





## prolight

Prolight ist eine neue Produktreihe beleuchteter Profilsysteme mit direkter und indirekter Beleuchtung. Die Integration der LED-Technologie in Profipas-Profilsysteme kann jede Räumlichkeit noch exklusiver gestalten. Erhältlich mit warm-, neutral- oder RGB-strahlendem Licht und dimmbar. Die Systeme sind einfach zu installieren und bieten das gewünschte Licht für jede Umgebung, für Entspannungsräume aber auch Arbeitsbereiche.



**Prolist ist Proangle Q**

Prolist CLA ist ein Profil aus eloxiertem Aluminium mit LED-Streifenbeleuchtung. Dank eines Diffusors werden angenehme Lichtverhältnisse für Einbauwänden, Küchen, Badezimmer, Wandschränke usw. geschaffen. Proangle ZQAL ist ein Profil aus Aluminium natur für Außenecken. Ausgestattet mit einem Diffusor in verschiedenen Farben und dank einer dünnen leuchtenden Linie, ist es ideal für die Erhöhung der Sicherheit in öffentlichen und privaten Räumen.



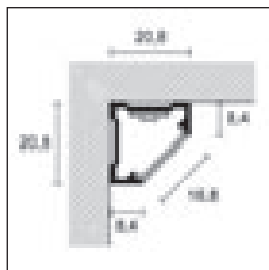

CLA/8  
CLA/8A

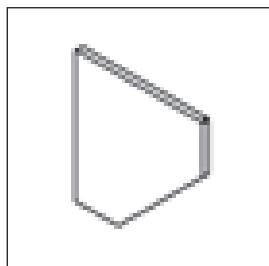

CLA/8P

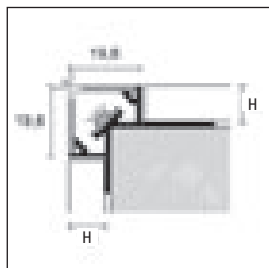

ZQAL/...B+ZQAL/10

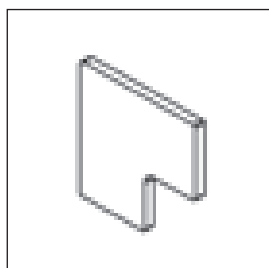

ZQAL/...P

**PROLIGHT PROLIST**

Länge = 270 cm - Verpackung 10 Stück		<b>H</b>
<b>ART.</b>	<b>Ausführung</b>	<b>8</b>
<b>ALUMINIUM</b>		
<b>CLA/8</b>	Silber eloxiert <i>Euro/m</i>	84221
<b>CLA/8A</b>	Silber eloxiert selbstklebend <i>Euro/m</i>	84222

Einzelverpackung

**ENDKAPPE FÜR CLA/8**

Verpackung 10 Stück		<b>H</b>
<b>ART.</b>	<b>Ausführung</b>	<b>8</b>
<b>ALUMINIUM</b>		
<b>CLA/8P</b>	Silber eloxiert <i>Euro/Stück</i>	84223

keine Teilpackung

**PROLIGHT PROANGLE Q**

Länge = 270 cm - Verpackung 10 Stück		<b>H</b>	
<b>ART.</b>	<b>Ausführung</b>	<b>10</b>	<b>13</b>
<b>ALUMINIUM</b>			
<b>ZQAL/10B</b>	Basisprofil Aluminium natur <i>Euro/m</i>	87226	
<b>NEW ZQAL/13B</b>	Basisprofil Aluminium natur <i>Euro/m</i>		87227
<b>PVC OPALGLAS</b>			
	Weiß		87230
	Grau		87231
<b>ZQAL/10</b>	Rot		87232
	Gelb		87233
	<i>Euro/m</i>		

andere Farben auf Anfrage - Mindestbestellmenge 540 m pro Farbe

**ENDKAPPE FÜR ZQAL/ /B**

Verpackung 10 Stück		<b>H</b>	
<b>ART.</b>	<b>Ausführung</b>	<b>10</b>	<b>13</b>
<b>ALUMINIUM</b>			
<b>ZQAL/10P</b>	Aluminium Natur <i>Euro/Stück</i>	87229	
<b>NEW ZQAL/13P</b>	Aluminium Natur <i>Euro/Stück</i>		87228

keine Teilpackung

**Prolist**

Prolight Prolist ist eine Reihe von beleuchteten Dekorleisten, mit direkter und indirekter Strahlung. LLA/20, LLA 30 und TLA/10/C1 dienen der Beleuchtung von Spiegel oder Wände. Es sind dekorative Elemente mit viel Charme zur geschmackvollen Beleuchtung von Badezimmern und Küchen.

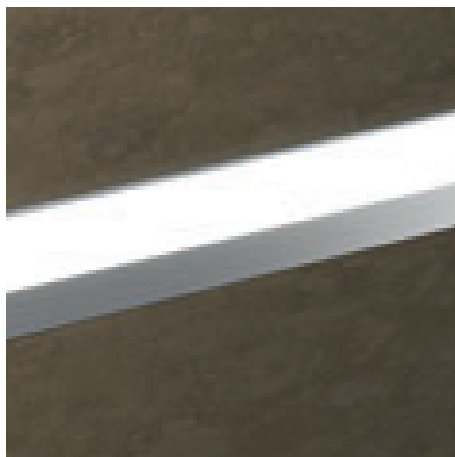
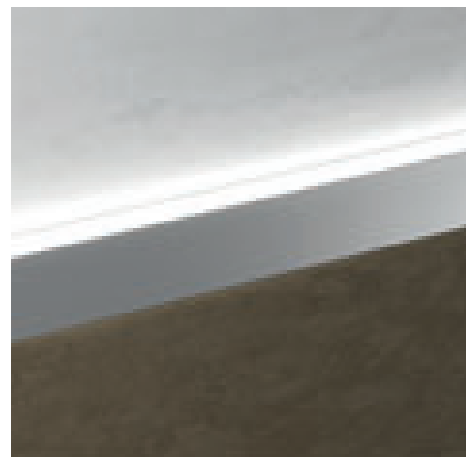
*LLA/20 Aluminium matt eloxiert**LLA/30 Aluminium matt eloxiert**TLA/10/C1 Aluminium matt eloxiert*



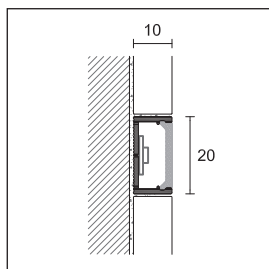

LLA/20

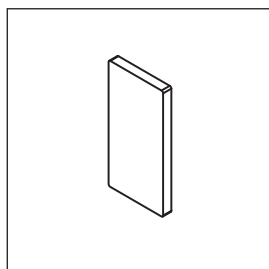

LLA/20P

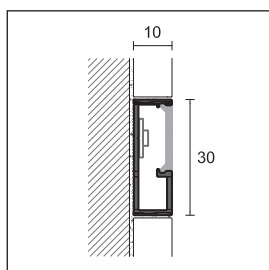

LLA/30

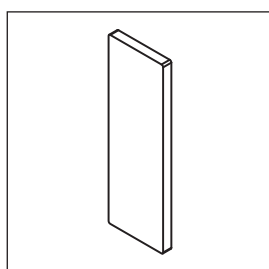

LLA/30P

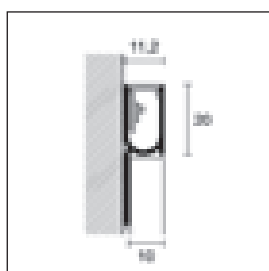

TLA/10/

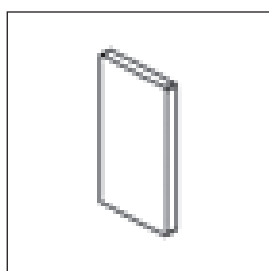

TLA/10P/

**PROLIGHT PROLIST**

Länge = 270 cm - Verpackung 10 Stück **LxH**

**ART. Ausführung** **20x10**

**ALUMINIUM**

<b>LLA/20</b>	Silber eloxiert		84070
	<i>Euro/m</i>		

Einzelverpackung

**ENDSTÜCK FÜR LLA/20**

Verpackung 10 Stück

**ART. Ausführung**

**ALUMINIUM**

<b>LLA/20P</b>	Silber eloxiert		84072
	<i>Euro/Stück</i>		

keine Teilpackung

**PROLIGHT PROLIST**

Länge = 270 cm - Verpackung 10 Stück **LxH**

**ART. Ausführung** **30x10**

**ALUMINIUM**

<b>LLA/30</b>	Silber eloxiert		84080
	<i>Euro/m</i>		

<b>LLB/30</b>	Glanz eloxiert, Chrom		84081
	<i>Euro/m</i>		

Einzelverpackung

**ENDSTÜCK FÜR LLA/30**

Verpackung 10 Stück

**ART. Ausführung**

**ALUMINIUM**

<b>LLA/30P</b>	Silber eloxiert		84082
	<i>Euro/Stück</i>		

<b>LLB/30P</b>	Glanz eloxiert, Chrom		84083
	<i>Euro/Stück</i>		

keine Teilpackung

**PROLIGHT PROLIST**

Länge = 270 cm - Verpackung 10 Stück **LxH**

**ART. Ausführung** **20x10**

**ALUMINIUM**

<b>TLA/10/C1</b>	Silber eloxiert		84090
	<i>Euro/m</i>		

<b>TLB/10/C1</b>	Glanz eloxiert, Chrom		84091
	<i>Euro/m</i>		

Einzelverpackung

**ENDSTÜCK FÜR TLA/10/C1**

Verpackung 10 Stück

**ART. Ausführung**

**ALUMINIUM**

<b>TLA/10P/C1</b>	Silber eloxiert		84092
	<i>Euro/Stück</i>		

<b>TLB/10P/C1</b>	Glanz eloxiert, Chrom		84093
	<i>Euro/Stück</i>		

keine Teilpackung



**Prostep und Protect**

Prostep und Protect sind beleuchtete Treppenkantenprofile aus eloxiertem Aluminium. Prostep ist besonders für den privaten Bereich angedacht, um den Stufen ein gestalterisches Element zu geben, mit sanft nach unten strahlendem Licht. Protec findet vorrangig seine Verwendung im öffentlichen Bereich, wie Kinos, Clubs, Büros und Schiffen. Es macht diese Bereiche komfortabler, eleganter und sicherer.

**NEW**



G/8/SF Aluminium matt eloxiert Silber



SGA/11L Aluminium matt eloxiert Silber



G/9/SF Aluminium matt eloxiert Silber

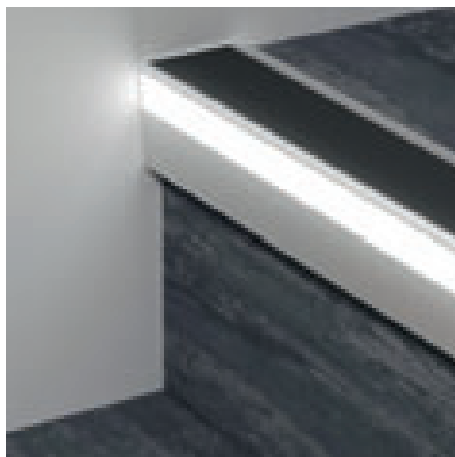

12G/L/F Aluminium matt eloxiert Silber mit schwarzer, geriffelter Einlage GMR/44

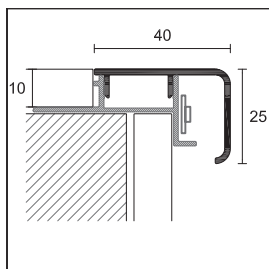

G/8/SF + G/8B/10

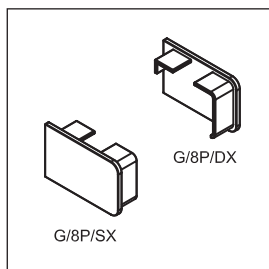

G/8P

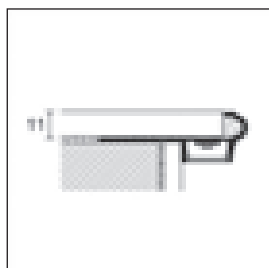

SGA/11L

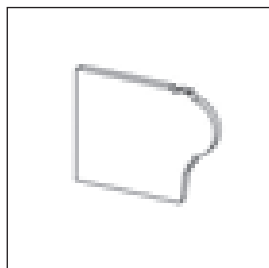

SGA/11P

**PROLIGHT PROSTEP**

Länge = 270 cm - Verpackung 10 Stück

**ART. Ausführung**

**ALUMINIUM**

<b>G/8/SF</b>	Silber eloxiert		84210
<i>Euro/m</i>			

Einzelverpackung

**BASIS FÜR PROFIL G/8/SF**

Länge = 270 cm - Verpackung 10 Stück

**ART. Ausführung**

**ALUMINIUM**

<b>G/8B/10</b>	Aluminium Natur		84215
<i>Euro/m</i>			

**ENDKAPPE PROFIL G/8/SF**

Verpackung 10 Stück

**ART. Ausführung**

**METALL**

<b>G/8P/DX</b>	Silber		84206
<i>Euro/Stück</i>			

<b>G/8P/SX</b>	Silber		84204
<i>Euro/Stück</i>			

**NEW PROLIGHT PROSTEP**

Länge = 270 cm - Verpackung 10 Stück

**H mm**

**ART. Ausführung**

**11**

**ALUMINIUM**

<b>SGA/11L</b>	Silber eloxiert		94969
<i>Euro/m</i>			

Einzelverpackung

**ENDKAPPE PROFIL SGA/11L**

Verpackung 10 Stück

**H mm**

**ART. Ausführung**

**11**

**ALUMINIUM**

<b>SGA/11P</b>	Silber eloxiert		94964
<i>Euro/Stück</i>			

keine Teilpackung

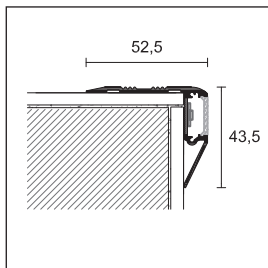

G/9/F

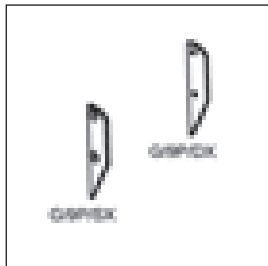

G/9P

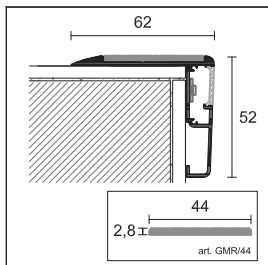

126/L/F

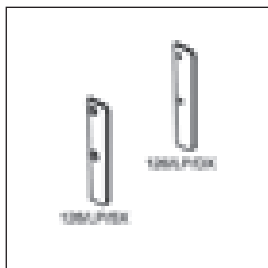

126/LP

**PROLIGHT PROTECT**

Länge = 270 cm - Verpackung 10 Stück

**ART. Ausführung**

**ALUMINIUM**

<b>G/9/F</b>	Silber eloxiert		84050
<b>Euro/m</b>			

Einzelverpackung

**ENDKAPPE FÜR PROFIL G/9/F**

Verpackung 10 Stück

**ART. Ausführung**

**ALUMINIUM**

<b>G/9P/DX</b>	Silber eloxiert		84052
<b>Euro/Stück</b>			

<b>G/9P/SX</b>	Silber eloxiert		84053
<b>Euro/Stück</b>			

**PROLIGHT PROTECT**

Länge = 270 cm - Verpackung 6 Stück

**ART. Ausführung**

**ALUMINIUM**

<b>126/L/F</b>	Silber eloxiert		84060
<b>Euro/m</b>			

Einzelverpackung

**GUMMIEINLAGE, GERILLT, RUTSCHHEMEND**

Länge = 1700 cm - Verpackung 1 Rolle

**ART.**

<b>GMR/44</b>	Schwarz		75706
<b>Euro/m</b>			

**ENDKAPPE FÜR 126/L/F**

Verpackung 10 Stück

**ART. Ausführung**

**ALUMINIUM**

<b>126/LP/DX</b>	Silber eloxiert		84062
<b>Euro/Stück</b>			

<b>126/LP/SX</b>	Silber eloxiert		84063
<b>Euro/Stück</b>			

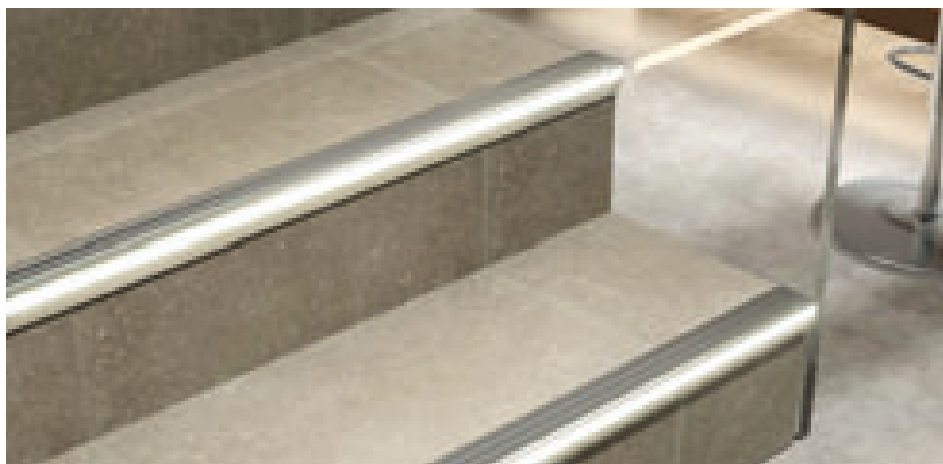

G/9/F Aluminium matt eloxiert Silber



88/16L/A Aluminium matt eloxiert Silber

Metal Line 88/16L/A ist ein Einsatz aus Aluminium für wandbündige Sockelleiste mit LED-Lichtleiste. Das Licht wird gleichmäßig entlang des gesamten Profils durch einen Lichtspalt verteilt. Durch einen optimalen Dimmer kann die Helligkeit der Sockelleiste der Umgebung angepasst werden um auch andere Raumgestaltungselemente besser zur Geltung zu bringen oder einen nächtlichen Leuchteffekt zu erzielen.

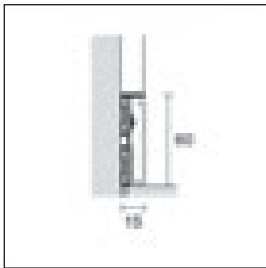

87/6 + 88/16L

**METAL LINE 87 - 88**

Länge = 200 cm - Verpackung 20 Stück

H cm

ART. Ausführung

6

**NEW ALUMINIUM**

87/6 Aluminium Natur (gelocht)  
Euro/m



78338

88/6 Aluminium Natur (gelocht)  
Euro/m



78310

Einzelverpackung

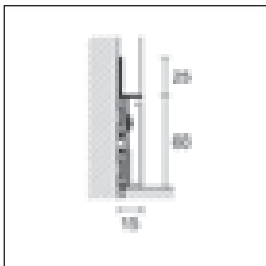

88/6 + 88/16L

**NEW ALUMINIUM EINSATZ FÜR LED**

88/16L/A Silber eloxiert  
pulverbeschichtet, Weiß matt  
RAL 9010  
Euro/m



78559

78560

selbstklebend - Einzelverpackung

**NEW AUSSENECKE AUS METALL**

Verpackung 4 Stück

H cm

ART. Ausführung

6

88/6E Silber  
pulverbeschichtet, Weiß matt  
RAL 9010  
Euro/Stück



78561

78562

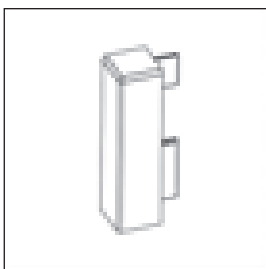

88/6E

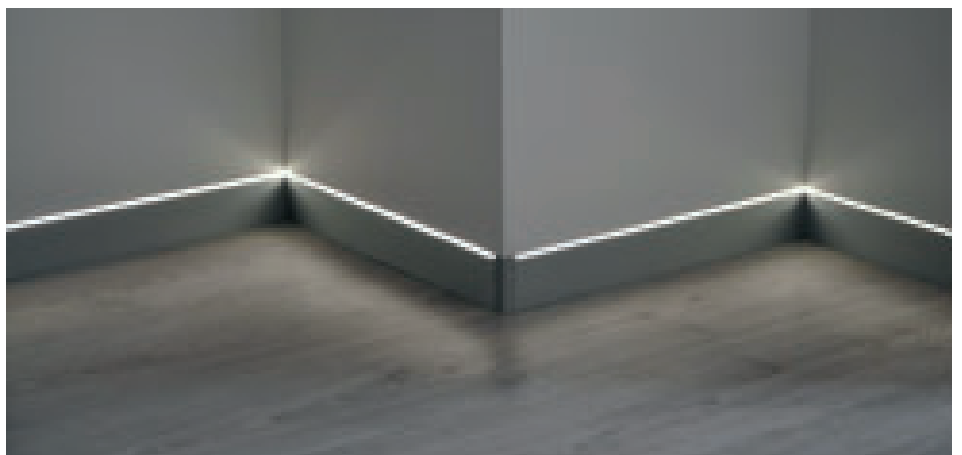

88/6 + 88/16L/A Aluminium matt eloxiert Silber



Metal Line 89 ist eine Sockelleiste aus eloxiertem Aluminium mit einer LED-Lichtleiste. Das Licht wird gleichmäßig entlang des gesamten Profils verteilt. Durch einen optionalen Dimmer kann die Helligkeit der Sockelleiste der Umgebung anpassen werden, um auch andere Raumgestaltungselemente besser zur Geltung zu bringen oder einen nächtlichen Leuchteffekt zu erzielen.

89/6L Aluminium matt eloxiert Silber

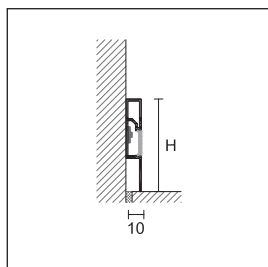

89/6L

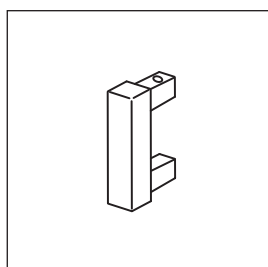

89/6EI

**PROLIGHT METAL LINE 89**

Länge = 200 cm - Verpackung 25 Stück

H cm

**ART. Ausführung**

6

**ALUMINIUM**

89/6L Silber eloxiert



86000

**Euro/m**

Einzelverpackung

**INNEN-/AUSSENECKEN - ENDKAPPE RECHTS/LINKS**

Verpackung 4 Stück

H cm

**ART. Ausführung**

6

**ALUMINIUM**

89/6EI Silber eloxiert



78506

**Euro/Stück**

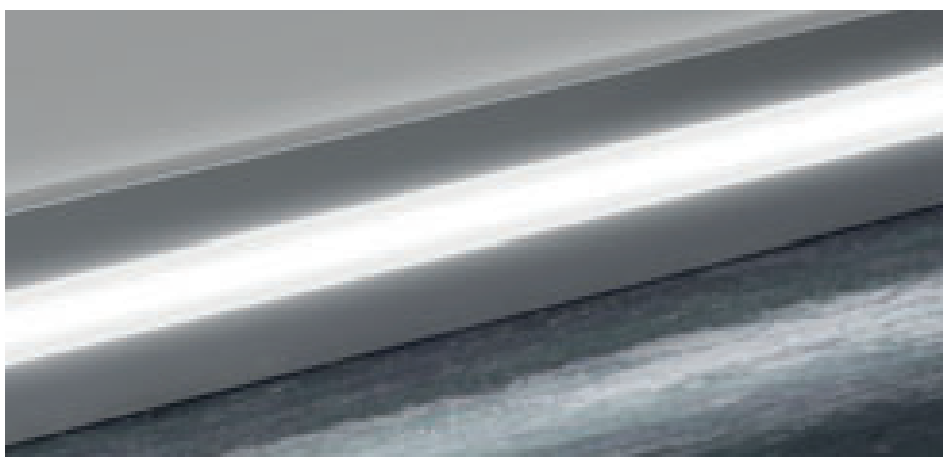

89/6L Aluminium matt eloxiert Silber

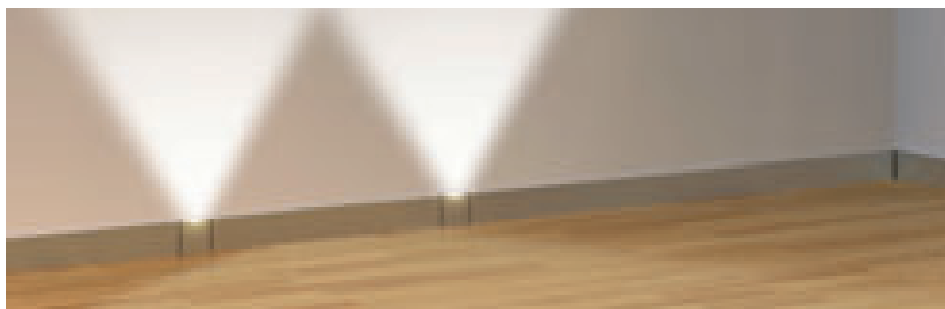

105/7 Aluminium matt eloxiert Silber + 105/CB + 105/PL Aluminium matt eloxiert Silber

ICEBERG ist eine Sockelleiste aus eloxiertem Aluminium, von Profilpas entwickelt.  
Der Strahler kann optional mit einem Dimmer zur Regulierung der Lichtstärke und einem Sensor zum An- und Ausschalten versehen werden.  
Die Strahler verbessern die dekorative Gestaltung der Räume und ermöglichen wirkungsvolle Lichteffekte.

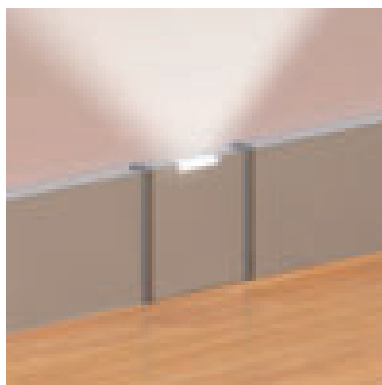

105/PL Aluminium matt eloxiert Silber

**ICEBERG**

Verpackung 10 Stück			H cm
ART.	Ausführung	Länge	7
<b>ALUMINIUM</b>			
105/7	Silber eloxiert		200 cm 78900
	Silber eloxiert		400 cm 78910
<b>Euro/m</b>			

Einzelverpackung

**BASIS ZUR BEFESTIGUNG**

Verpackung 10 Stück			H cm
ART.		Länge	7
<b>CO-EXTRUDIERTES PVC</b>			
105/CB	Weiß		200 cm 78920
<b>Euro/m</b>			

**LICHTPUNKTE**

Verpackung 1 Stück			H cm
ART.	Ausführung		7
<b>ALUMINIUM</b>			
105/PL	Silber eloxiert		78930
<b>Euro/Stück</b>			

Einzelverpackung

**INNENECKE**

Verpackung 4 Stück			H cm
ART.	Ausführung		7
<b>METALL</b>			
105/7I	Silber		78932
<b>Euro/Stück</b>			

keine Teilpackung

**AUSSENECKE**

Verpackung 4 Stück			H cm
ART.	Ausführung		7
<b>METALL</b>			
105/7E	Silber		78934
<b>Euro/Stück</b>			

keine Teilpackung

**VERBINDER**

Verpackung 4 Stück			H cm
ART.	Ausführung		7
<b>METALL</b>			
	Silber		78936
105/7G	Schwarz		78935
	verchromt		78937
<b>Euro/Stück</b>			

keine Teilpackung

**ENDKAPPEN RECHTS/LINKS**

4 Paar Verpackung			H cm
ART.	Ausführung		7
<b>METALL</b>			
105/7P	Silber		78938
<b>Euro/Paar</b>			

keine Teilpackung

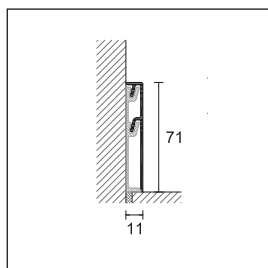

105/7  
105/CB

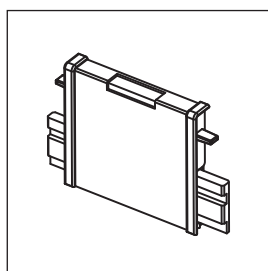

105/PL



Rolle mit 5 LED Leuchtstreifen

Komponenten und elektrisches Zubehör für die beleuchteten Profile für die Kollektion Prolight. Jedes Element sollte entsprechend der zu beleuchtenden Länge ausgewählt werden. Entsprechend der Länge und Leuchtstärke (W/m) werden ein oder mehrere Netzteile benötigt. Die Dimmersteuerung muß berechnet und angepasst werden.



**BELEUCHUNGSKOMPONENTEN**

ART.	Beschreibung	
L5/NW/33	Rolle mit 5 m LED Streifen Farbe Weiß neutral - 9,6W/m - IP33 <b>Euro/m (Euro/Verpackung)</b>	84105
L5/WW/33	Rolle mit 5 m LED Streifen Farbe Weiß warm- 9,6W/m - IP33 <b>Euro/m (Euro/Verpackung)</b>	84115
L5/NW/67	Rolle mit 5 m LED Streifen Farbe Weiß neutral - 9,6W/m - IP67 <b>Euro/m (Euro/Verpackung)</b>	84125
L5/WW/67	Rolle mit 5 m LED Streifen Farbe Weiß warm - 9,6W/m - IP67 <b>Euro/m (Euro/Verpackung)</b>	84135
<b>NEW</b> L5/RGB/67	Rolle mit 5 m RGB LED Streifen - 14,4 W/m - IP67 <b>Euro/m (Euro/Verpackung)</b>	84140
AL/60/24	Netzteil IP67 - Leistung - 220V/24V/60W <b>Euro/Stück</b>	84150
AL/90/24	Netzteil IP67 - Leistung - 220V/24V/90W <b>Euro/Stück</b>	84152
AL/120/24	Netzteil IP67 - Leistung - 220V/24V/120W <b>Euro/Stück</b>	84154
AL/150/24	Netzteil IP67 - Leistung - 220V/24V/150W <b>Euro/Stück</b>	84156
DIMM/01	Dimmer 24V/8 Amp - Maße 44 x 44 x 25 mm für LED weißes Licht <b>Euro/Stück</b>	84180
BOO/01	Booster 24V/8 Amp - Maße 44 x 44 x 25 mm für LED weißes Licht <b>Euro/Stück</b>	84181
TEL/04	Funkfernbedienung <b>Euro/Stück</b>	84182
RIC/01	Funkfernbedienungsempfänger <b>Euro/Stück</b>	84184
<b>NEW</b> TEL/RGB/04	Funkfernbedienung - 4 Kanäle 433,92 MHz für RGB LED - Maße 80 x 13 <b>Euro/Stück</b>	84183
<b>NEW</b> RIC/RGB/M	"Master" Funkfernbedienung mit Dimmerfunktion für RGB LED/schnurlos - Maße 174 x 46 x 35" <b>Euro/Stück</b>	84185
<b>NEW</b> RIC/RGB/S	"Slave" Funkfernbedienung mit Dimmerfunktion für RGB LED (max. 4 "Slave" für jeden "Master") <b>Euro/Stück</b>	84186
CE/5/20	Stromkabel 0,5 mm <sup>2</sup> - 20 m <b>Euro/m</b>	84420
CE/10/20	Stromkabel 1 mm <sup>2</sup> - 20 m <b>Euro/m</b>	84422
CE/10/100	Stromkabel 1mm <sup>2</sup> -100 m <b>Euro/m</b>	84424
<b>NEW</b> CE/RGB/20	Stromkabel für RGB LED, Abschnitte 3x0,5 mm <sup>2</sup> + 1x1 mm <sup>2</sup> - 20 m <b>Euro/m</b>	84426
IR/C01	Verbinder LED-Kabel, Verpackung 10 Stück <b>Euro/Stück</b>	84411
IR/W3	3-poliger Kabelverbinder <b>Euro/Stück</b>	84410
<b>NEW</b> IR/C02	Kabelverbinder für RGB LED Streifen - Verpackung 10 Stück <b>Euro/Stück</b>	84415
<b>NEW</b> IR/C03	2-poliger Kabelverbinder für RGB LED Streifen - Verpackung 10 Stück <b>Euro/Stück</b>	84416



## BESTELLUNG DER ELEKTROKOMPONENTEN

### LED (weißes Licht)

Messen Sie die exakte Länge der benötigten LED-Leuchtbänder. Die Bänder haben 120 LEDs pro Meter, die Spannung beträgt 24 Volt - der Verbrauch ist 9,6 Watt pro Meter. Um den Gesamtverbrauch zu ermitteln, muß die Länge mit 9,6 Watt pro m multipliziert werden.

*Errechnung des Verbrauches in Watt = 7,4 m x 9,6 W = 71 W Gesamt*

Wählen Sie die Farbe des Lichts aus. LED Bänder sind in Farbe Weiß neutral (4000°K) oder Farbe Weiß warm (3000°K) erhältlich.  
Wählen Sie die Schutzart: IP33 für Innen- und Trockenräume, IP67 für Außen- oder Feuchträume.

### LEISTUNG

Wählen Sie gemäß dem berechneten Watt-Wert, den Transformator so aus, daß die benötigte Leistung maximal 90% der Transformatorleistung beträgt.

*Beispiel: 71W : 90 x 100 = 79W. Für 71W wählen Sie ein Netzteil mit einer Leistung von 90W aus.*

	ART.		
von 5 cm bis 5,5 m	60W	AL/60/24	84150
von 5,6 m bis 8,4 m	90W	AL/90/24	84152
von 8,5 m bis 11,2 m	120W	AL/120/24	84154
von 11,3 m bis 14 m	150W	AL/150/24	84156

Wir empfehlen, alle 3 Meter den LED neu Strom zuzuführen, um die Helligkeitsunterschiede und die Überhitzung der LEDs zu vermeiden. Ein Stromkabel (1 mm<sup>2</sup>) hat eine maximale Reichweite von 4 Ampere und einen Spannungsverlust von 1 Volt pro 10 Meter. Für Längen über 14 Meter, siehe Booster. Für besondere Installationen wenden Sie sich bitte an unsere technische Abteilung.

### DIMMER (optional)

Der Dimmer reguliert die Leuchtstärke der LEDs. Er unterstützt maximal 8 Ampere, was einer Länge von 20 m LED entspricht. Der Dimmer muß zwischen der Energieversorgung und den LED-Streifen geschaltet und mit einem Schalter (nicht enthalten) und / oder dem Empfänger der Fernsteuerung (optional) verbunden werden.

### BOOSTER (optional)

Für die Verbindung mit dem Dimmer und der LED-Streifen ist der Booster und die Beleuchtung von mehreren Linien mit dem gleichen Schalter und / oder Fernbedienung empfohlen.

*Beispiel: Zum Anschluß von 3 Leuchtzeilen mit gleichzeitiger Beleuchtung sind 1 Dimmer und 3 Booster einzusetzen.*

### FERNBEDIENUNG + EMPFÄNGER (optional)

Der Empfänger der Fernbedienung hat bis zu 4 Kanäle, die zum Ein-/ Ausschalten der LEDs dienen.

Der Empfänger sollte zwischen der Energieversorgung und den LED-Streifen angebracht oder mit dem Dimmer verbunden werden.

In Verbindung mit dem Dimmer regelt er die Intensivität der Strahlung.

### FERNBEDIENUNG + EMPFÄNGER (optional)

Die Stromkabel dienen der Verbindung des Netzteiles mit den LED-Streifen. Ein Stromkabel (1 mm<sup>2</sup>) hat eine maximale Reichweite von etwa 4 Ampere und einen Spannungsabfall von 1 Volt pro 10 Meter.

### ANSCHLÜSSE

Der Art. IR/C01 verbindet die LED-Streifen mit der elektronischen Stromversorgungsleitung. Der Art. IR/W3 verbindet maximal 3 separate Stromadern.

### RGB LED (farbiges Licht)

Messen Sie die exakte Länge der benötigten LED-Streifen. Auf einer Rolle sind 5 m, die in 10 cm Längen geschnitten werden können. Die Spannung ist 24 Volt. Der Stromverbrauch ist 14,4 Watt pro Meter. Um den Gesamtverbrauch zu ermitteln, muß die Länge mit 14,4 Watt multipliziert werden.

*Zum Beispiel: Berechnung des Verbrauchs in Watt = 7,4 x 14,4 W = 106,6 Watt Gesamt*

Für RGB LED-Streifen wird das Netzteil IP/67 benötigt. Sie sind mit einer Silikonschicht ummantelt und werden im Innen- und Außenbereich durch Kleben befestigt.

### LEISTUNG

Wählen Sie gemäß dem berechneten Watt-Wert, den Transformation so aus, daß die benötigte Leistung maximal 90% der Transformatorleistung beträgt.

*Beispiel: 106,60 W : 90 x 100 = 118 W - wählen Sie ein Netzteil mit 120 W aus.*

	ART.		
von 10 cm bis 3,7 m	60W	AL/60/24	84150
von 3,8 m bis 5,5 m	90W	AL/90/24	84152
von 5,6 m bis 7,5 m	120W	AL/120/24	84154
von 7,6 m bis 9,3 m	150W	AL/150/24	84156

Wir empfehlen, alle 3 Meter den LED neu Strom zuzuführen, um die Helligkeitsunterschiede und die Überhitzung der LEDs zu vermeiden.  
Ein Stromkabel (1 mm<sup>2</sup>) hat eine maximale Reichweite von etwa 4 Ampere und einen Spannungsverlust von 1 Volt pro 10 Meter. Für Längen über 9,3 Meter siehe "Slave" Richtlinien. Bei besonderen Installationen wenden Sie sich bitte an unsere technische Abteilung.

### FERNBEDIENUNG + EMPFÄNGER (optional)

Der Empfänger der Fernbedienung hat bis zu 4 Kanäle, die zum Ein-/ Ausschalten der LEDs dienen.  
Sie wird verwendet um die Intensität der Strahlung einzustellen und die Farbe oder die Reihenfolge der LEDs zu wählen.

### "MASTER" FUNKFERNBEDIENUNG

Mit der Fernbedienung verbunden, zum Ein-/ Ausschalten, Regeln der Intensität der Strahlung und die Farbe oder die Reihenfolge der LEDs zu wählen.

Er sollte zwischen der Energieversorgung und den LED-Streifen angebracht werden.

### "SLAVE" FUNKFERNBEDIENUNG

Jedes Mal, wenn das System weitere Linien benötigt, die nur von einer Einheit gesteuert werden, muß für jede hinzugefügte Leitung ein "Slave" hinzugefügt werden.

*Beispiel: um 3 Leitungen mit gleichzeitiger Beleuchtung zu verbinden, müssen Sie 1 "Master" und 2 "Slave" verwenden.*

Die "Slave" Fernbedienung muß mit einem 6-poligen RJ11 Stromkabel (nicht enthalten) mit der "Master" Fernbedienung verbunden werden.

### STROMKABEL

Die Kabel sind 4-polig, 3 haben 0,5 mm<sup>2</sup> Durchmesser (für die 3 Farben), eines hat 1 mm<sup>2</sup> (für den -Pol).

### ANSCHLÜSSE

Der Art. IR/C02 verbindet die LED-Streifen mit dem farbigen Licht mit der elektrischen Stromversorgungsleitung, Länge 15 cm.  
Art. IR/C03 verbindet LED-Streifen mit LED-Streifen mit farbigem Licht, Länge 15 cm.

Wir empfehlen, die Installation der elektrischen Komponenten durch einen Fachmann ausführen zu lassen.





## Dekorleisten

Dekorleisten bieten die Möglichkeit für jeden Geschmack verschiedene ästhetische, architektonische Kombinationen von klassisch bis modern. Die Dekorleisten können im Privatbereich ebenso Einsatz finden wie in gewerblichen Einrichtungen.





LDAG/20 Aluminium Glanz eloxiert, graviert, Chrom

Prolist ist eine Reihe von Dekorleisten, die entworfen wurde um eine stilvolle und auffällige ästhetische Wirkung von Wandfliesen zu bewirken. Sie sind in verschiedenen Materialien und Farben verfügbar, und können mit den Profilen der Produktreihen Protrim und Proangle elegant und effektiv kombiniert werden.

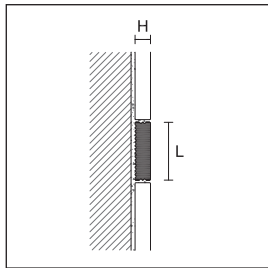

LJ - LK

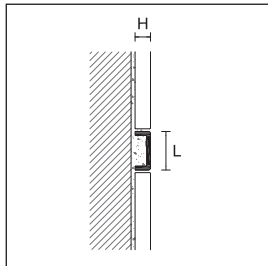

LI - LIS

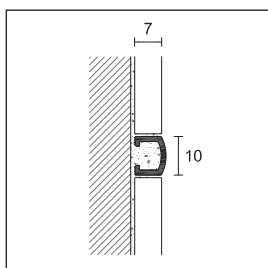

LB/B/10

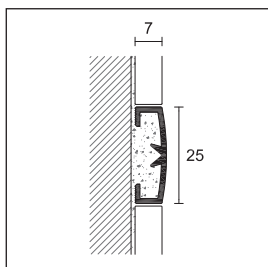

LB/A  
LB/B/25

Vervollständigen Sie den Code mit der L-Angabe  
(z. B. LKA/ L=10 wird LKA/10)

Edelstahl Dekorleisten: verschiedene Abmessungen auf  
Anfrage - Minimum 108 Meter

**PROLIST**

Länge = 270 cm - Verpackung 20 Stück

ART.	Ausführung	L x H			
		10x3	10x4	15x4	20x4
<b>ALUMINIUM</b>					
LJA	Silber eloxiert	93453	-	-	-
LKA/	Silber eloxiert	-	93450	93451	93452
	<i>Euro/m</i>				
LKB	Glanz eloxiert, Chrom	-	93455	-	-
	<i>Euro/m</i>				
LKTM	Glanz eloxiert, gebürstet Titan	-	93456	-	-
LKRS	Glanz eloxiert, gebürstet, Kupfer	-	93457	-	-
	<i>Euro/m</i>				

Verpackung 10 Stück (für LI und LIS Profile)

**EDELSTAHL**

LI	Edelstahl poliert AISI 304 DIN 1.4301	-	93454	-	-
	<i>Euro/m</i>				
LIS	Edelstahl gebürstet AISI 304 DIN 1.4301	-	93458	-	-
	<i>Euro/m</i>				

Einzelverpackung

**PROLIST**

Länge = 270 cm - Verpackung 20 Stück

ART.	Ausführung	L x H	
		10x7	25x7
<b>ALUMINIUM</b>			
LB/A	Silber eloxiert	-	93270
	<i>Euro/m</i>		
LB/B/	Glanz eloxiert, Chrom	93252	93272
	Glanz eloxiert, Gold	93253	93273
	<i>Euro/m</i>		

Aluminium in Einzelverpackung



LI/10 Edelstahl poliert AISI 304 DIN 1.4301



LB/B/10 Aluminium Glanz eloxiert, Chrom



LDS/20 Aluminium Glanz eloxiert, gebürstet Silber

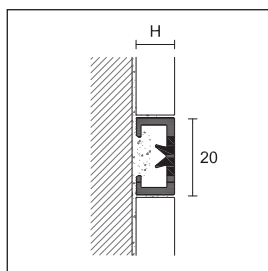
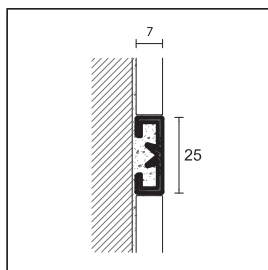

LFAG/

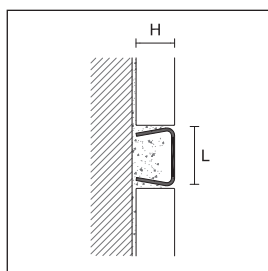

LA/I/  
LA/IS/

Vervollständigen Sie den Code mit der H-Angabe  
(z. B. LFAG/ H=10 wird LFAG/10)

Vervollständigen Sie den Code mit der L-Angabe  
(z. B. LDA/ L=10 wird LDA/10)

Edelstahl Dekorleisten: verschiedene Abmessungen auf  
Anfrage - Minimum 108 Meter

**PROLIST**

Länge = 270 cm - Verpackung 20 Stück

		L x H				
ART.	Ausführung	10x7	15x7	20x7	25x7	
<b>ALUMINIUM</b>						
LDA/	Silber eloxiert		93255	93215	93220	93256
	<i>Euro/m</i>					
LDB/	Glanz eloxiert, Chrom		93258	93219	93224	93259
LDT/	Glanz eloxiert, Titan		93257	93218	93223	93268
	<i>Euro/m</i>					
LDS/	Glanz eloxiert, gebürstet, Chrom		93240	93216	93221	93244
	Glanz eloxiert, gebürstet, Gold		93241	93217	93222	93245
LDTM/	Glanz eloxiert, gebürstet Titan		93266	93211	93225	93246
LDRS/	Glanz eloxiert, gebürstet, Kupfer		93242	93267	93229	93269
	<i>Euro/m</i>					
LDAG/	Glanz eloxiert, graviert, Chrom		93263	93214	93228	93243
	<i>Euro/m</i>					

Einzelverpackung

**PROLIST**

Länge = 270 cm - Verpackung 20 Stück

		L x H		
ART.	Ausführung	20x10	20x15	
<b>ALUMINIUM</b>				
LFAG/	graviert, Chrom		93473	93483
	<i>Euro/m</i>			

Einzelverpackung

**PROLIST**

Länge = 270 cm - Verpackung 10 Stück

		L x H			
ART.	Ausführung	10x10	15x10	25x10	
<b>EDELSTAHL</b>					
LA/I/	Edelstahl poliert AISI 304 DIN 1.4301		93283	93284	93285
	<i>Euro/m</i>				
LA/IS/	Edelstahl gebürstet AISI 304 DIN 1.4301		93296	93297	93298
	<i>Euro/m</i>				

Einzelverpackung

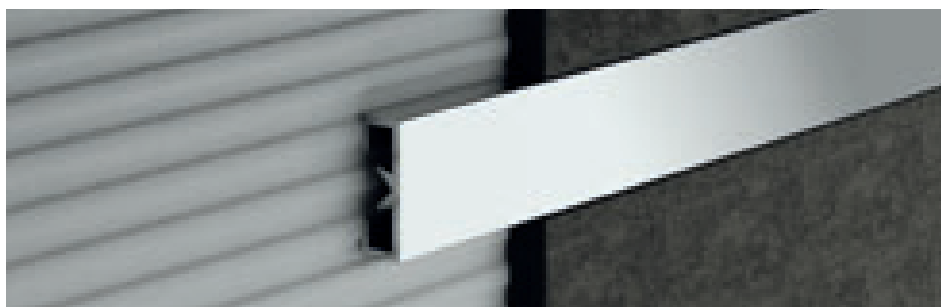

LDB/20 Aluminium Glanz eloxiert, Chrom





## Eckschutzprofile

Eine Produktlinie für den Schutz und die Veredelung von Außenecken bei Wandfliesen. Diese Profile sind in verschiedenen Ausführungen erhältlich. Sie passen perfekt zu allen Arten von Keramik und charakterisieren die Zusammensetzungen und Linearität.





RA/10 Aluminium matt eloxiert Silber

Bei PROTRIM handelt es sich um eine Profilverreihe zum Schutz und Abschluss von Kanten im Fliesenbereich. Dadurch werden auch schwierige und anfällige Gehrungsschnitte vermieden. Die Abrundung des Profils dient gleichzeitig als symmetrischer und sicherer Kantenschutz. RVH / dient der Abdichtung und dem Schutz von Außenecken bei keramischen Belägen. Sie ermöglicht eine deutliche Verbesserung der hygienischen Bedingungen durch eine weitestgehende Reduzierung der Bakterienbildung (bis zu 99%). Die antibakterielle Technologie ist zertifiziert (international anerkannte Prüfung JIS Z 2801:2000).

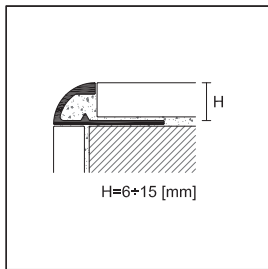
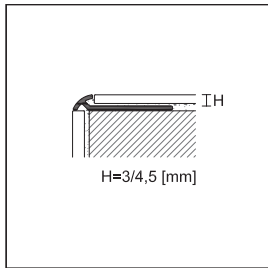

**PROTRIM**

Länge = 270 cm - Verpackung 20 Stück

ART.	Ausführung	H								
		3	4,5	6	8	10	11	12,5	15	
<b>ALUMINIUM</b>										
RA/	Silber eloxiert		92055	92056	92070	92072	92074	92060	92076	92078
	Gold eloxiert		92025	92026	92040	92042	92044	-	92046	-
	Titan eloxiert		92085	92086	92087	92090	92094	-	92096	-
<b>Euro/m</b>										
RB/	Glanz eloxiert, Chrom		92315	92316	92310	92312	92314	92061	92318	-
<b>Euro/m</b>										
RB/	Glanz eloxiert, Gold		92325	92326	92340	92342	92344	-	92348	-
RT/	Glanz eloxiert, Titan		92015	92016	92018	92020	92022	-	92023	-
<b>Euro/m</b>										
RAS/	Glanz eloxiert, gebürstet, Chrom		92050	92051	92071	92073	92075	92062	92077	-
	Glanz eloxiert, gebürstet, Gold		-	-	92041	92043	92045	-	92047	-
RTM/	Glanz eloxiert, gebürstet Titan		92053	92057	92064	92066	92068	-	92079	-
<b>Euro/m</b>										

Einzelverpackung

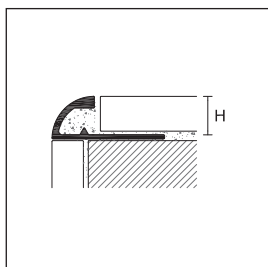

RV/

Vervollständigen Sie den Code mit der H-Angabe (z. B. RA/H=8 wird RA/8)

Artikel RV/ kann auf Anfrage in verschiedenen Farben geliefert werden - Mindestbestellmenge 540 m pro Farbe

\* Artikel außer Produktion sind lieferbar, solange lagermäßig vorhanden

**PROTRIM**

Länge = 270 cm - Verpackung 20 Stück

ART.	Ausführung	H					
		6	8	10	11	12,5	
<b>ALUMINIUM PULVERBESCHICHTET</b>							
	Weiß matt RAL 9003		-	92107	92108	92109	92110
	Weiß RAL 9003		92100	92102	92104	92111	92106
	Cremeweiß RAL 9001		92130 *	92132 *	92134 *	-	-
	Perlweiß RAL 1013		92160 *	92162 *	92164 *	-	-
RV/	Beigegrau RAL 1019		92190 *	92192 *	92194 *	-	-
	Steingrau RAL 7030		92220 *	92222 *	92224 *	-	-
	Lichtgrau RAL 7035		92250 *	92252 *	92254 *	-	-
	Rot RAL 3002		92280 *	92282 *	92284 *	-	-
	Schwarz RAL 9005		92400 *	92402 *	92404 *	-	-
<b>Euro/m</b>							

**ALUMINIUM ANTIBAKTERIELL**

RVH/	Weiß RAL 9003		-	92112	92114	92116
<b>Euro/m</b>						

Einzelverpackung



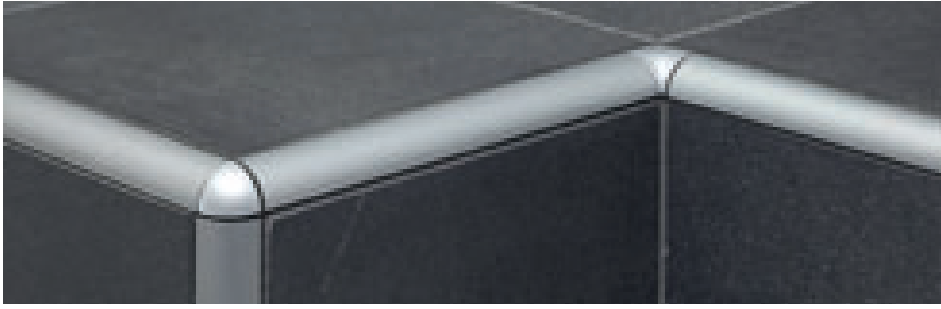

RA/10+TA/10+TIA/10 Aluminium matt eloxiert Silber

**PROTRIM**

Verpackung à 12 Stück\*

		H					H						
		AUSSENECKEN					INNENECKE						
ART.	Ausführung	6	8	10	11	12,5	ART.	6	8	10	11	12,5	
<b>ALUMINIUM</b>													
TA/	Silber eloxiert		92606	92608	92610	92600	92612		92570	92571	92572	92603	92573
	Gold eloxiert		92614	92616	92618	-	92619	TIA/	92575	92576	92577	-	92578
	Titan eloxiert		92564	92566	92568	-	92569		92554	92555	92556	-	92558
<b>Euro/Stück</b>													
TB/	Glanz eloxiert, Chrom		92690	92692	92694	92601	92696	TIB/	92580	92581	92582	92604	92583
	Glanz eloxiert, Gold		92700	92702	92704	-	92706		92585	92586	92587	-	92588
TAT/	Glanz eloxiert, Titan		92724	92726	92728	-	92729	TIAT/	92730	92732	92734	-	92736
<b>Euro/Stück</b>													
TAS/	Glanz eloxiert, gebürstet, Chrom		92710	92711	92712	92602	92713	TIAS/	92550	92551	92552	92605	92553
	Glanz eloxiert, gebürstet, Gold		92720	92721	92722	-	92723		92560	92561	92562	-	92563
TATM/	Glanz eloxiert, gebürstet Titan		92714	92716	92718	-	92773		-	-	-	-	
<b>Euro/Stück</b>													
<b>ALUMINIUM PULVERBESCHICHTET*</b>													
TV/	Weiß matt RAL 9003		-	92636	92637	92638	92639	TIV/	-	92646	92647	92648	92649
	Weiß RAL 9003		92620	92622	92624	92628	92626		92621	92623	92625	92629	92627
	Cremeweiß RAL 9001		92630 *	92632 *	92634 *	-	-		92631 *	92633 *	92635 *	-	-
	Perlweiß RAL 1013		92640 *	92642 *	92644 *	-	-		92641 *	92643 *	92645 *	-	-
	Beigegrau RAL 1019		92650 *	92652 *	92654 *	-	-		92651 *	92653 *	92655 *	-	-
	Steingrau RAL 7030		92660 *	92662 *	92664 *	-	-		92661 *	92663 *	92665 *	-	-
	Lichtgrau RAL 7035		92670 *	92672 *	92674 *	-	-		92671 *	92673 *	92675 *	-	-
	Rot RAL 3002		92680 *	92682 *	92684 *	-	-		92681 *	92683 *	92685 *	-	-
	Schwarz RAL 9005		92590 *	92592 *	92594 *	-	-		92691 *	92693 *	92695 *	-	-
	<b>Euro/Stück</b>												

keine Teilpackung

vervollständigen Sie den Code mit der H-Angabe  
(z. B. TA/ H=8 wird TA/8)

\*auf Anfrage 1 Stück/Blister Verpackung lieferbar,  
Aufpreis (z.B. aus TA/6 Code 92606 wird 92606/B)

\* Artikel außer Produktion sind lieferbar, solange  
lagermäßig vorhanden

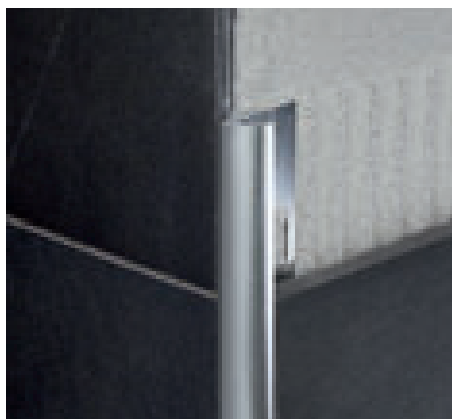

RAS/10 Aluminium Glanz eloxiert, gebürstet Silber

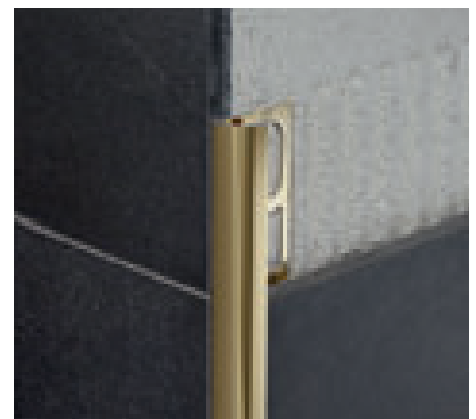

RB/10 Glanz eloxiert, Gold



RIL/10 Edelstahl AISI 304 DIN 1.4301

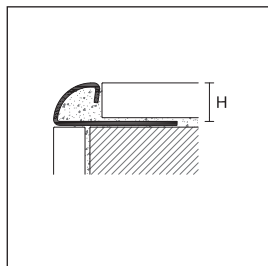

RIL/10 + TIEL/10 Edelstahl extrapoliert

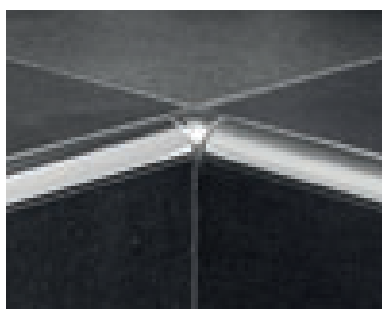

RIL/10 + TIIL/10 Edelstahl extrapoliert

Protrim aus Edelstahl bietet eine einzigartige Kombination von Design und Funktionalität. Es ist besonders beständig gegenüber Korrosion und Chemikalien. Die Ausführungen in AISI 304 empfehlen wir in der Lebensmittelverarbeitung, Küchen, Krankenhäusern und im Außenbereich. Bei Schwimmbädern und Einrichtungen, die Salz und Chlor ausgesetzt sind sollte die Ausführung in AISI 316 verwendet werden.

**PROTRIM**

Länge = 270 cm - Verpackung 20 Stück

ART.	Ausführung	H								
		4,5	6	8	9	10	11	12,5	15	
<b>EDELSTAHL</b>										
RI/	Edelstahl AISI 304 DIN 1.4301 <i>Euro/m</i>		92413	92420	92422	92423	92424	92425	92426	92428
RIL/	Edelstahl extrapoliert AISI 304 - DIN 1.4301 <i>Euro/m</i>		92415	92416	92417	-	92418	-	92419	-
RIS/	Edelstahl gebürstet AISI 304 - DIN 1.4301 <i>Euro/m</i>		-	92430	92431	92438	92432	92439	92433	92434
RIP/	Edelstahl sandgestrahlt AISI 304 - DIN 1.4301 <i>Euro/m</i>		-	92450	92451	92452	92453	92454	92455	-
RIX/	Edelstahl AISI 316 - DIN 1.4404 <i>Euro/m</i>		92405	92406	92407	92410	92408	92411	92409	-
Einzelverpackung - art. RI/15 Verpackung 10 Stück										
<b>AUSSENECKEN - Verpackung à 10 Stück</b>										
TIE/	Edelstahl AISI 304 - DIN 1.4301 <i>Euro/Stück</i>		92750	92480	92481	92751	92482	92752	92483	92484
TIEL/	Edelstahl extrapoliert AISI 304 - DIN 1.4301 <i>Euro/Stück</i>		92790	92792	92794	-	92798	-	92802	-
TIES/	Edelstahl gebürstet AISI 304 - DIN 1.4301 <i>Euro/Stück</i>		-	92485	92486	92753	92487	92754	92488	92489
TIEP/	Edelstahl sandgestrahlt AISI 304 - DIN 1.4301 <i>Euro/Stück</i>		-	92510	92511	92512	92513	92514	92515	-
TIEX/	Edelstahl AISI 316 - DIN 1.4404 <i>Euro/Stück</i>		92500	92501	92502	92755	92503	92756	92504	-
<b>INNENECKE - Verpackung à 10 Stück</b>										
TII/	Edelstahl AISI 304 - DIN 1.4301 <i>Euro/Stück</i>		92759	92490	92491	92757	92492	92758	92493	92494
TIIL/	Edelstahl extrapoliert AISI 304 - DIN 1.4301 <i>Euro/Stück</i>		92791	92793	92795	-	92799	-	92803	-
TIIS/	Edelstahl gebürstet AISI 304 - DIN 1.4301 <i>Euro/Stück</i>		-	92495	92496	92760	92497	92761	92498	92499
TIIP/	Edelstahl sandgestrahlt AISI 304 - DIN 1.4301 <i>Euro/Stück</i>		-	92516	92517	92518	92519	92520	92521	-
TIIX/	Edelstahl AISI 316 - DIN 1.4404 <i>Euro/Stück</i>		92505	92506	92507	92762	92508	92763	92509	-
<b>METALL</b>										
<b>AUSSENECKEN - Verpackung à 12 Stück</b>										
TIME/	Edelstahl Poliert <i>Euro/Stück</i>		-	-	92960	-	92964	92966	-	-
<b>INNENECKE - Verpackung à 12 Stück</b>										
TIMI/	Edelstahl Poliert <i>Euro/Stück</i>		-	-	92970	-	92974	92976	-	-

Ecken auf Anfrage in 1-Stück-Blister-Verpackung erhältlich, Aufpreis /Stück (z.B. aus TIE/ 6 Code 92480 wird 92480 / B)

vollständigen Sie den Code mit der H-Angabe (z. B. RI/ H=8 wird RI/8)

Zum Anbringen der Ecken TIME/ und TIMI/ verwenden Sie unseren Klebstoff PP/96

Ecken TIME/und TIMI keine Teilpackung



RKN/10 Messing verchromt

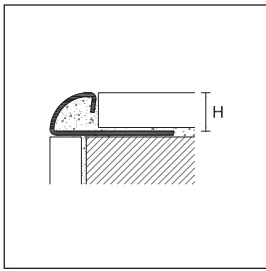

RLN/  
RKN/



RIN/10 Edelstahl AISI 304 - DIN 1.4301

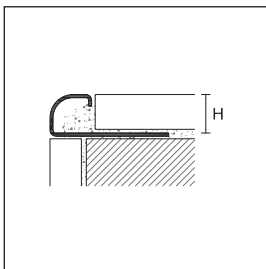

RIN/  
RINS/  
RINX/

**PROTRIM**

Länge = 270 cm - Verpackung 20 Stück

		H				
ART.	Ausführung	6	8	10	12,5	
<b>MESSING</b>						
RLN/	poliert		92465	92466	92467	92468
	<i>Euro/m</i>					
RKN/	verchromt		92469	92470	92471	92472
	<i>Euro/m</i>					

Einzelverpackung - Art. RLN/10, RLN/12,5, RKN/10, RKN/12,5 Verpackung 10 Stück

AUSSENECKEN FÜR ARTIKEL RLN/ - Verpackung à 12 Stück

**ALUMINIUM**

TB/	Glanz eloxiert, Gold		92700	92702	92704	92706
	<i>Euro/Stück</i>					

INNENECKEN FÜR ARTIKEL RLN/ - Verpackung à 12 Stück

**ALUMINIUM**

TIB/	Glanz eloxiert, Gold		92585	92586	92587	92588
	<i>Euro/Stück</i>					

AUSSENECKEN EDELSTAHL EXTRAPOLIERT FÜR ARTIKEL RKN/ - Verpackung à 10 Stück

**EDELSTAHL**

TIEL/	Edelstahl extrapoliert AISI 304 DIN 1.4301		92792	92794	92798	92802
	<i>Euro/Stück</i>					

INNENECKEN EDELSTAHL EXTRAPOLIERT FÜR ARTIKEL RKN/ - Verpackung à 10 Stück

**EDELSTAHL**

TIIL/	Edelstahl extrapoliert AISI 304 DIN 1.4301		92793	92795	92799	92803
	<i>Euro/Stück</i>					

**PROTRIM N**

Länge = 270 cm - Verpackung 20 Stück

		H			
ART.	Ausführung	8	10	12,5	
<b>EDELSTAHL</b>					
RIN/	Edelstahl AISI 304 - DIN 1.4301		92353	92356	92359
	<i>Euro/m</i>				
RINS/	Edelstahl gebürstet AISI 304 - DIN 1.4301		92354	92357	92360
	<i>Euro/m</i>				
RINX/	Edelstahl AISI 316 - DIN 1.4404		92355	92358	92361
	<i>Euro/m</i>				

Einzelverpackung

AUSSENECKEN - Verpackung à 10 Stück

TIEN/	Edelstahl AISI 304 - DIN 1.4301		92813	92816	92819
	<i>Euro/Stück</i>				
TIENS/	Edelstahl gebürstet AISI 304 - DIN 1.4301		92814	92817	92820
	<i>Euro/Stück</i>				
TIENX/	Edelstahl AISI 316 - DIN 1.4404		92815	92818	92821
	<i>Euro/Stück</i>				

INNENECKEN - Verpackung à 10 Stück

TIIN/	Edelstahl AISI 304 - DIN 1.4301		92828	92831	92834
	<i>Euro/Stück</i>				
TIINS/	Edelstahl gebürstet AISI 304 - DIN 1.4301		92829	92832	92835
	<i>Euro/Stück</i>				
TIINX/	Edelstahl AISI 316 - DIN 1.4404		92830	92833	92836
	<i>Euro/Stück</i>				

Vervollständigen Sie den Code mit der H-Angabe  
(z. B. RIN/ H= 8 wird RIN/8)

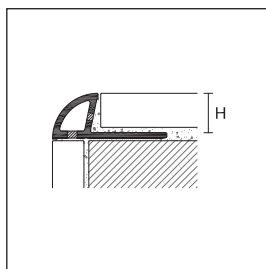

RPA/

RPA aus co-extrudiertes PVC.  
Die Einlagen aus Kunststoff absorbieren  
Mikrobewegungen, die durch Spannung  
der Wände an der Ecke entstehen.

RPA/8 Co-extrudiertes PVC, Weiß

### PROTRIM

Länge = 270 cm - Verpackung 20/100 Stück*		H			H					
ART.	RPA/	CO-EXTRUDIERTES PVC			TPAE/	POLYPROPYLEN			TPAI/	
AUSFÜHRUNG				AUSSENECKE			INNENECKE			
		6	8	10	6	8	10	6	8	10
Schneeweiß		80640	80641	80642	80700	80701	80702	80753	80751	80752
Weiß		80644	80645	80646	80703	80704	80705	80750	80754	80755
Cremeweiß RAL 9001		80648	80649	80650	80706	80707	80708	80756	80757	80758
Creme RAL 1015		80652	80653	80654	80709	80710	80711	80759	80760	80761
Beigegrau RAL 1019		80656	80657	80658	80712	80713	80714	80762	80763	80764
Steingrau RAL 7030		80660	80661	80662	80715	80716	80717	80765	80766	80767
Aschgrau RAL 7038		80664	80665	80666	80718	80719	80720	80768	80769	80770
Lichtgrau RAL 7035		80668	80669	80670	80721	80722	80723	80771	80772	80773
Bahamabeige		80680	80681	80682	80730	80731	80732	80780	80781	80782
Braun		80692	80693	80694	80739	80740	80741	80789	80790	80791
<b>Verpackung 20 Stück</b>										
<b>Euro/m</b>					-	-	-	-	-	-
<b>Verpackung 100 Stück</b>										
<b>Euro/m</b>					-	-	-	-	-	-
<b>Verpackung 12 Stück</b>										
<b>Euro/Stück</b>		-	-	-						

keine Teilpackung

Vervollständigen Sie den Code mit der H-Angabe (z. B. RPA/ H=8 wird RPA/8)

\*auf Anfrage 1 Stück/Blister Verpackung lieferbar , Aufpreis (z.B. aus TPAE/8 Code 80701 wird 80701/B)

Um die Ecken in der Verpackung zu 50 Stück zu bestellen, muss an den Code die Einheit "/50" angefügt werden. z. B. aus 80700 wird 80700/50 - 50 Stück Verpackung Stück

Um die Profile in der Verpackung zu 100 Stück zu bestellen, muss an den Code die Einheit "/100" angefügt werden. z. B. aus 80640 wird 80640/100

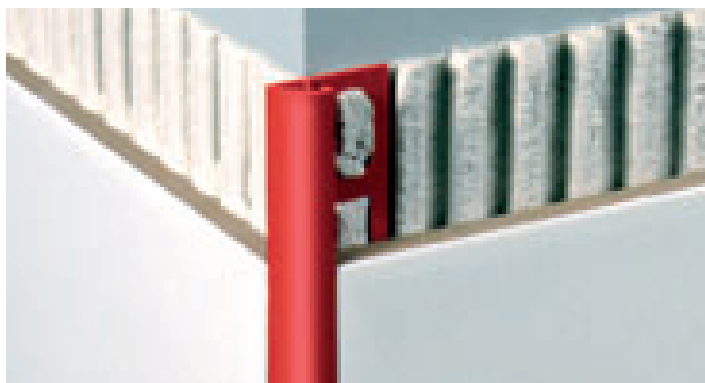

RE/8 PVC Rot RAL 3002



REM/8 PVC marmoriert Hellgrün

## PVC

- ungiftig
- anti-schock
- UV resistent

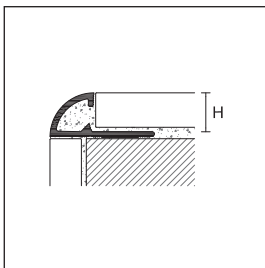

RE/

RE/  
REL/  
REM/

## PROTRIM

Länge = 270 cm - Verpackung 20/100 Stück

H

ART. AUSFÜHRUNG	RE/ PVC				REL/ PVC EXTRAGLANZ		
	6	8	10	12,5	6	8	10
Schneeweiß	79996	79997	79998	79999	79500	79501	79502
Weiß	80100	80101	80102	80103	-	-	-
Cremeweiß RAL 9001	80104	80105	80106	80107	-	-	-
Creme RAL 1015	80108	80109	80110	-	-	-	-
Beigegrau RAL 1019	80112	80113	80114	-	-	-	-
Steingrau RAL 7030	80116	80117	80118	-	-	-	-
Aschgrau RAL 7038	80120	80121	80122	-	-	-	-
Lichtgrau RAL 7035	80124	80125	80126	80127	-	-	-
Anthrazit	80175	80176	80177	-	-	-	-
Blau	80160	80161	80162	-	-	-	-
Pastellblau	80140	80141	80142	-	-	-	-
Hellgrün	80179	80180	80181	-	-	-	-
Rot RAL 3002	80128	80129	80130	-	-	-	-
Schwarz RAL 9005	80132	80133	80134	-	-	-	-
Gelb RAL 1023	80136	80137	80138	-	-	-	-
Pastellpink	80144	80145	80146	-	-	-	-
Bahamabeige	80150	80151	80152	-	-	-	-
Pfirsich	80154	80155	80156	-	-	-	-
Karamell	80164	80165	80166	-	-	-	-
Braun	80168	80169	80170	-	-	-	-
Dunkelbraun	80172	80173	80174	-	-	-	-
Korallenrot	80187	80188	80189	-	-	-	-
Siena	80191	80192	80193	-	-	-	-
Terrakotta	80195	80362	80194	-	-	-	-
<b>Verpackung 20 Stück Euro/m</b>							
<b>Verpackung 100 Stück Euro/m</b>							

keine Teilpackung - Um die Profile in der Verpackung zu 100 Stück zu bestellen, muss an den Code die Einheit "/100"

## PROTRIM

Länge = 270 cm - Verpackung 20/100 Stück

H

ART. AUSFÜHRUNG	REM/ PVC MARMORIERT	
	8	10
Weiß	79701	79702
Sand	79705	79706
Creme hell	79709	79710
Creme dunkel	79713	79714
Creme	79717	79718
Beigegrau	79721	79722
Dunkelbeige	79725	79726
Pink	79729	79730
Hellblau	79733	79734
Blau	79737	79738
Hellgrün	79741	79742
Dunkelgrün	79745	79746
Dunkelgrau	79749	79750
Burgund	79753	79754
Travertin	79757	79758

**Verpackung 20 Stück  
Euro/m****Verpackung 100 Stück  
Euro/m**

keine Teilpackung - Um die Profile in der Verpackung zu 100 Stück zu bestellen, muss an den Code die Einheit "/100"

vollständigen Sie den Code mit der H-Angabe  
(z. B. RE/H=8 wird RE/8)

RE Eckstücke siehe nächste Seite

Artikel REL können auf Anfrage in verschiedenen  
Farben geliefert werden - Mindestbestellmenge 2700 m  
pro Farbe

**ECKSTÜCKE FÜR RE**

Verpackung à 12 Stück*		H				H			
ART.		TE/				TEI/			
Ausführung		POLYPROPYLEN							
		AUSSENECKE				INNENECKE			
		6	8	10	12,5	6	8	10	12,5
Schneeweiß		80396	80397	80398	80399	79800	79801	79802	79803
Weiß		80400	80401	80402	80403	79804	79805	79806	79807
Cremeweiß RAL 9001		80404	80405	80406	80407	79808	79809	79810	79811
Creme RAL 1015		80408	80409	80410	-	79812	79813	79814	-
Beigegrau RAL 1019		80412	80413	80414	-	79816	79817	79818	-
Steingrau RAL 7030		80416	80417	80418	-	79820	79821	79822	-
Aschgrau RAL 7038		80420	80421	80422	-	79824	79825	79826	-
Lichtgrau RAL 7035		80424	80425	80426	80427	79828	79829	79830	79831
Anthrazit		80479	80480	80481	-	79875	79876	79877	-
Blau		80470	80471	80472	-	79848	79849	79850	-
Pastellblau		80440	80441	80442	-	79844	79845	79846	-
Hellgrün		80475	80476	80477	-	79879	79880	79881	-
Rot RAL 3002		80428	80429	80430	-	79832	79833	79834	-
Schwarz RAL 9005		80432	80433	80434	-	79836	79837	79838	-
Gelb RAL 1023		80436	80437	80438	-	79840	79841	79842	-
Pastellpink		80444	80445	80446	-	79852	79853	79854	-
Bahamabeige		80448	80449	80450	-	79856	79857	79858	-
Pfirsich		80452	80453	80454	-	79860	79861	79862	-
Karamell		80458	80459	80460	-	79864	79865	79866	-
Braun		80462	80463	80464	-	79868	79869	79870	-
Dunkelbraun		80466	80467	80468	-	79872	79873	79874	-
Korallenrot		80483	80484	80485	-	79887	79888	79889	-
Siena		80487	80488	80489	-	79891	79892	79893	-
Terrakotta		80491	80492	80493	-	79895	79896	79897	-

**Euro/Stück**

keine Teilpackung

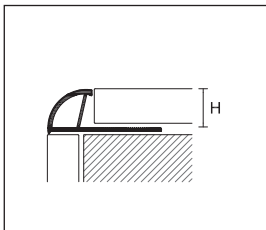

RECO/

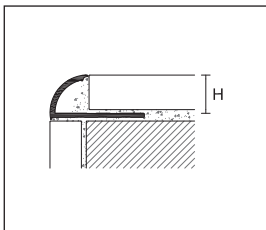

REC/

vervollständigen Sie den Code mit der H-Angabe  
(z. B. REC//100 H=8 wird REC/8/100)

\*auf Anfrage 1 Stück/Blister Verpackung lieferbar,  
Aufpreis (z.B. aus TE/8 Code 80397 wird 80397/B)

Um die Ecken in der Verpackung zu 50 Stück zu bestellen,  
muss an den Code die Einheit "/50" angefügt werden z. B.  
aus 80396 wird 80396/50.  
50 Stück Verpackung      Stück

\* Artikel außer Produktion sind lieferbar, solange  
lagermäßig vorhanden

**PROTRIM ECO**

Länge = 260 cm - Verpackung 80 Stück

ART.	RECO/ /80*			
Ausführung	PVC ECOLINE			
	6	8	10	
Schneeweiß		79400	79401	79402
Weiß		79403	79404	79405
Cremeweiß RAL 9001		79406	79407	79408
Creme RAL 1015		79409	79410	79411
Beigegrau RAL 1019		-	-	-
Steingrau RAL 7030		-	-	-
Aschgrau RAL 7038		79412	79413	79414
Lichtgrau RAL 7035		79415	79416	79417
Bahamabeige		79418	79419	79420
Braun		-	-	-

**Euro/m**

keine Teilpackung

\*RECO auf Anfrage auch marmoriert lieferbar, Mindestbestellmenge 2.600 m  
REC und RECO auf Anfrage in anderen Farben lieferbar, Mindestbestellmenge 5.200 m

Länge = 260 cm - Verpackung 100 Stück

REC/ /100	
PVC ECOLINE	
8	10
79601/100	79602/100
-	-
79605/100	79606/100
79609/100 *	79610/100
79613/100 *	79614/100
79617/100 *	79618/100
79621/100 *	79622/100
79625/100 *	79626/100
79641/100 *	79642/100
79653/100 *	79654/100 *



PROANGLE F ist ein Dreikantprofil als dekoratives Element und Abschluß für die Außenecken der Fliesen. Die Edelstahl-Ausführung mit kürzerer Basis ist für den Schutz und die Veredelung der Innenwinkel von keramischen Belägen eher geeignet.

FMB/10 + FMBE/10 Glanz eloxiert, Chrom

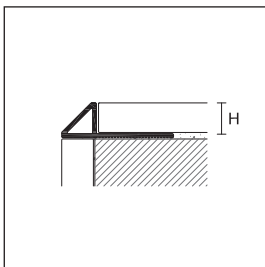

FMA/  
FMB/



FMI/  
FMIS/

#### PROANGLE F

Länge = 270 cm - Verpackung 20 Stück

		H			
ART.	Ausführung	8	10	12,5	
<b>ALUMINIUM</b>					
FMA/	Silber eloxiert		93025	93026	93027
	<b>Euro/m</b>				
FMB/	Glanz eloxiert, Chrom		93028	93029	93030
	<b>Euro/m</b>				

Einzelverpackung

#### PROANGLE F

Länge = 270 cm - Verpackung 20 Stück

		H				
ART.	Ausführung	8		10		
<b>EDELSTAHL</b>						
FMI/	Edelstahl AISI 304 - DIN 1.4301		mit lg. Schenkel 93050	ohne lg. Schenkel 93051	mit lg. Schenkel 93052	ohne lg. Schenkel 93053
	<b>Euro/m</b>					
FMIS/	Edelstahl gebürstet AISI 304 - DIN 1.4301		93054	93055	93056	93057
	<b>Euro/m</b>					

Einzelverpackung

#### AUSSENECKE

Verpackung à 10 Stück\*

		H			
ART.	Ausführung	8	10	12,5	
<b>ALUMINIUM</b>					
FMAE/	Silber eloxiert		93031	93032	93033
	<b>Euro/Stück</b>				
FMBE/	Glanz eloxiert, Chrom		93040	93041	93042
	<b>Euro/Stück</b>				

#### INNENECKE

Verpackung à 10 Stück\*

		H			
ART.	Ausführung	8	10	12,5	
<b>ALUMINIUM</b>					
FMAI/	Silber eloxiert		93034	93035	93036
	<b>Euro/Stück</b>				
FMBI/	Glanz eloxiert, Chrom		93043	93044	93045
	<b>Euro/Stück</b>				

#### ENDKAPPEN

Verpackung à 10 Stück\*

		H			
ART.	Ausführung	8	10	12,5	
<b>ALUMINIUM</b>					
FMAC/	Silber eloxiert		93037	93038	93039
	<b>Euro/Stück</b>				
FMBC/	Glanz eloxiert, Chrom		93046	93047	93048
	<b>Euro/Stück</b>				

#### AUSSENECKE

Verpackung à 10 Stück

		H		
ART.	Ausführung	8	10	
<b>EDELSTAHL</b>				
FMIE/	Edelstahl AISI 304 - DIN 1.4301		93058	93059
	<b>Euro/Stück</b>			
FMIES/	Edelstahl gebürstet AISI 304 - DIN 1.4301		93064	93065
	<b>Euro/Stück</b>			

#### INNENECKE

Verpackung à 10 Stück

		H		
ART.	Ausführung	8	10	
<b>EDELSTAHL</b>				
FMII/	Edelstahl AISI 304 - DIN 1.4301		93060	93061
	<b>Euro/Stück</b>			
FMIIIS/	Edelstahl gebürstet AISI 304 - DIN 1.4301		93066	93067
	<b>Euro/Stück</b>			

#### ENDKAPPEN

Verpackung à 10 Stück

		H		
ART.	Ausführung	8	10	
<b>EDELSTAHL</b>				
FMIC/	Edelstahl AISI 304 - DIN 1.4301		93062	93063
	<b>Euro/Stück</b>			
FMICS/	Edelstahl gebürstet AISI 304 - DIN 1.4301		93068	93069
	<b>Euro/Stück</b>			

\*auf Anfrage 1 Stück/Blister Verpackung lieferbar, Aufpreis

(z.B. aus FMAE/8 Code 93031 wird 93031/B) - vervollständigen Sie den Code mit der H-Angabe z. B. FMA/ H=8 wird FMA/8)



AI/10 Edelstahl AISI 304 - DIN 1.4301



ZBS/ Aluminium Glanz eloxiert, gebürstet, Schwarz

Bei Proangle handelt es sich um Profile zum Schutz von Außenecken im Fliesenbereich und zum Abschluss von Belägen. Durch sie werden im Fliesen-Wand-Bereich auch unansehnliche und brüchige Schnitte vermieden. Die quadratische Form ist beim Verlegen verschiedener Beläge eine effektive Hilfe. ZVH/ dient der Abdichtung und dem Schutz von Außenecken bei keramischen Belägen. Sie ermöglichen eine deutliche Verbesserung der hygienischen Bedingungen durch eine weitestgehende Reduzierung der Bakterienbildung (bis zu 99%). Die antibakterielle Technologie ist zertifiziert (international anerkannte Prüfung JIS Z 2801:2000).

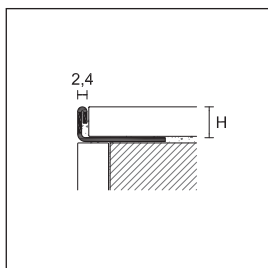
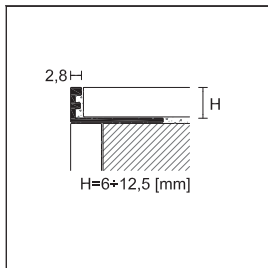
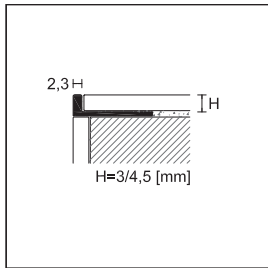

vervollständigen Sie den Code mit der H-Angabe (z. B. ZA/ H=8 wird ZA/8)

Artikel ZV/ kann auf Anfrage in verschiedenen Farben geliefert werden - Mindestbestellmenge 540 m pro Farbe

Proangle: für verschiedene Höhen bis 30 mm, siehe Seite 117

Artikel ZA-AI biegbare Ausführung siehe Seite 229

**PROANGLE**

Länge = 270 cm - Verpackung 20 Stück

ART.	Ausführung	H									
		3	4,5	6	8	9	10	11	12,5		
<b>ALUMINIUM</b>											
ZA/	Silber eloxiert		90338	90340	88204	88205	88217	88206	88218	88207	
	Titan eloxiert		-		88253	88254	-	88255	-	88256	
<b>NEW</b> ZA/	Schwarz eloxiert		-	-	-	88265	-	88266	88267	88268	
ZB/	Glanz eloxiert, Chrom		-	88260	88294	88295	-	88296	88220	88297	
	Euro/m		-				-				
ZB/	Glanz eloxiert, Gold		-	88261	88339	88340	-	88341	-	88342	
	Glanz eloxiert, Titan		-	90341	88344	88345	-	88346	88348	88347	
ZB/	Euro/m		-				-				
	<b>NEW</b> ZBS/	Glanz eloxiert, gebürstet, Chrom		-	-	-	-	88356	88357	88358	
<b>NEW</b> ZTM/	Glanz eloxiert, gebürstet Titan		-	-	-	-	88359	88360	88361		
ZB/	Euro/m		-				-				
	<b>NEW</b> ZBS/	Glanz eloxiert, gebürstet, Schwarz		-	-	-	-	88353	88354	88355	
ZV/	Pulverbeschichtet, Weiß matt RAL 9003		-	-	-	88395	-	88396	-	88397	
	Pulverbeschichtet, Weiß RAL 9003		-	-	88384	88385	-	88386	-	88387	
ZV/	Euro/m		-	-			-				

**ALUMINIUM ANTIBAKTERIELL**

ZVH/	Pulverbeschichtet, Weiß RAL 9003		-	-	-	88390	-	88392	-	88394	
ZVH/	Euro/m		-	-	-		-		-		

Einzelverpackung

**PROANGLE**

Länge = 270 cm - Verpackung 20 Stück

ART.	Ausführung	H									
		3	4,5	5	6	8	9	10	11	12,5	
<b>EDELSTAHL</b>											
AI/	Edelstahl AISI 304 - DIN 1.4301		91636	91638	91640	91642	91644	91645	91646	91647	91648
AI/	Euro/m		-	-	-	-	-	-	-	-	
AIL/	Edelstahl extrapoliert AISI 304 - DIN 1.4301		-	91690	-	-	91694	-	91696	-	91698
AIL/	Euro/m		-	-	-	-	-	-	-	-	
AIS/	Edelstahl gebürstet AISI 304 - DIN 1.4301		-	91671	-	91673	91674	-	91675	91677	91676
AIS/	Euro/m		-	-	-	-	-	-	-	-	
AIP/	Edelstahl sandgestrahlt AISI 304 - DIN 1.4301		-	-	-	91700	91702	-	91704	91705	91706
AIP/	Euro/m		-	-	-			-			
AIX/	Edelstahl AISI 316 - DIN 1.4404		-	-	-	91684	91685	-	91686	91688	91687
AIX/	Euro/m		-	-	-			-			

**MESSING**

ZK/	verchromt		90079	90081	-	88114	88115	-	88116	88118	88117
ZK/	Euro/m		-	-	-			-			

Einzelverpackung



**PVC**

- ungiftig
- anti-schock
- UV resistent



PV/8 PVC Beigegrau

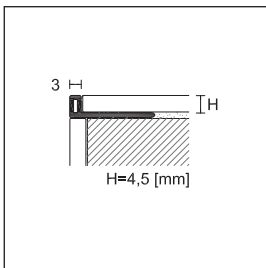

PV/

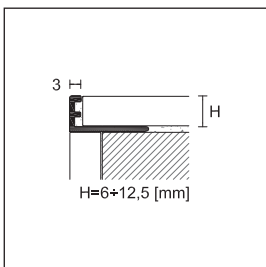

PV/

**PROANGLE**

Länge = 270 cm

ART.	Ausführung	H					
		4,5	6	8	10	12,5	
<b>PVC</b>							
	Schneeweiß		80610	80496	80497	80498	80499
	Weiß		80611	80500	80501	80502	80503
	Cremeweiß RAL 9001		-	80504	80505	80506	80507
	Creme RAL 1015		-	80508	80509	80510	-
	Beigegrau RAL 1019		-	80512	80513	80514	-
<b>PV/</b>	Bahamabeige		-	80552	80553	80554	-
	Steingrau RAL 7030		-	80516	80517	80518	-
	Aschgrau RAL 7038		-	80520	80521	80522	-
	Lichtgrau RAL 7035		-	80524	80525	80526	80527
	Anthrazit		-	80559	80560	80561	-
	Rot RAL 3002		-	80528	80529	80530	-
	Schwarz RAL 9005		-	80532	80533	80534	-

**Verpackung 20 Stück**

*Euro/m*

**Verpackung 100 Stück**

*Euro/m*

keine Teilpackung

Um die Profile in der Verpackung zu 100 Stück zu bestellen, muss an den Code die Einheit "/100"

**PVC**

<b>SCHNEEWEISS</b> cod. 400	<b>WEISS</b> cod. 402	<b>CREMEWEISS</b> RAL 9001 - cod. 404	<b>CREME</b> RAL 1015 - cod. 406	<b>BEIGEGRAU</b> RAL 1019 - cod. 408	<b>STEINGRAU</b> RAL 7030 - cod. 410
<b>ASCHGRAU</b> RAL 7038 - cod. 412	<b>LICHTGRAU</b> RAL 7035 - cod. 414	<b>ANTHRAZIT</b> cod. 416	<b>BLAU</b> cod. 418	<b>PASTELLBLAU</b> cod. 420	<b>HELLGRÜN</b> cod. 422
<b>ROT</b> RAL 3002 - cod. 424	<b>SCHWARZ</b> RAL 9005 - cod. 426	<b>SAND</b> RAL 1023 - cod. 428	<b>PASTELLPINK</b> cod. 430	<b>BAHAMABEIGE</b> cod. 432	<b>PFIRSICH</b> cod. 434
<b>KARAMELL</b> cod. 436	<b>BRAUN</b> cod. 438	<b>DUNKELBRAUN</b> cod. 440	<b>KORALLENROT</b> cod. 442	<b>SIENA</b> cod. 444	<b>TERRAKOTTA</b> cod. 446

vervollständigen Sie den Code mit der H-angabe  
(z. B. PV/ H=8 wird PV/8)

Artikel PV/ kann auf Anfrage in verschiedenen Farben  
geliefert werden - Mindestbestellmenge 2700 m pro Farbe



ZQAGN/10 Aluminium graviert, Chrom

Bei Proangle Q handelt es sich um eine Produktlinie universell einsetzbarer Profile zum Schutz der Außenecken und Abschluss von Kanten im Fliesenbereich. Durch dieses Profil werden auch schwierige und anfällige Gehrungsschnitte vermieden. Besonders geeignet zum Abschluss und Schutz verschiedenster Beläge wie Marmor, Granit, Parkett. Auch zur Verwendung als Abgrenzung von Arbeitsplatten, Podesten und Treppen einsetzbar.

ZQVNH/ dient der Abdichtung und dem Schutz von Außenecken bei keramischen Belägen. Sie ermöglichen eine deutliche Verbesserung der hygienischen Bedingungen durch eine weitestgehende Reduzierung der Bakterienbildung (bis zu 99%).

Die antibakterielle Technologie ist zertifiziert (international anerkannte Prüfung JIS Z 2801:2000).

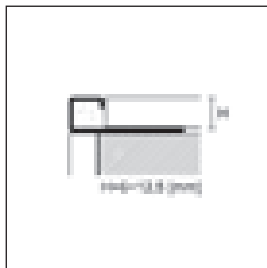
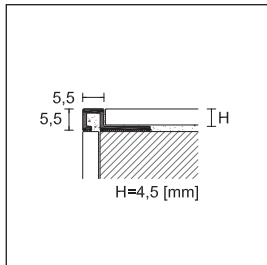

Auch ZQVN / TREND COLOR Light und Stone, siehe Seite 34 und 36

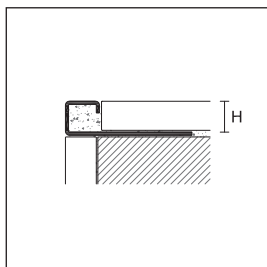

**PROANGLE Q**

Länge = 270 cm - Verpackung 20 Stück

ART.	Ausführung	H								
		4,5	6	8	9	10	11	12,5	15	
<b>ALUMINIUM</b>										
ZQAN/	Silber eloxiert		88772	88875	88876	88877	88878	88879	88880	-
	Titan eloxiert		88902	88903	88904	88905	88906	88907	88908	-
	<i>Euro/m</i>									-
<b>NEW</b> ZQAN/	Schwarz eloxiert		-	-	89205	-	89206	89207	89208	-
	<i>Euro/m</i>									-
ZQBN/	Glanz eloxiert, Chrom		88816	88919	88920	88921	88922	88923	88924	-
	<i>Euro/m</i>									-
ZQBN/	Glanz eloxiert, Gold		88933	-	88935	-	88937	-	88939	-
ZQTN/	Glanz eloxiert, Titan		88949	88950	88951	88952	88953	88954	88955	-
ZQBRN/	Glanz eloxiert, Kupfer		-	-	88967	-	88969	-	88971	-
	<i>Euro/m</i>									-
ZQBSN/	Glanz eloxiert, gebürstet, Chrom		88981	88982	88983	-	88985	88986	88987	-
	Glanz eloxiert, gebürstet, Gold		88997	-	88999	-	89001	-	89003	-
ZQTMN/	Glanz eloxiert, gebürstet Titan		89013	89014	89015	-	89017	-	89019	-
ZQBRSN/	Glanz eloxiert, gebürstet, Kupfer		-	-	89031	-	89033	-	89035	-
	<i>Euro/m</i>									-
<b>NEW</b> ZQBSN/	Glanz eloxiert, gebürstet, Schwarz		-	-	-	-	89209	89210	89211	-
	<i>Euro/m</i>									-
ZQAGN/	Glanz eloxiert, graviert, Chrom		89061	-	89063	-	89065	-	89067	-
	<i>Euro/m</i>									-
ZQVN/	pulverbeschichtet, Weiß matt, RAL 9003		-	-	89200	-	89202	89203	89204	-
	pulverbeschichtet, Weiß glänzend, RAL 9003		89077	89076	89079	-	89081	89078	89083	-
	<i>Euro/m</i>									-
<b>ALUMINIUM ANTIBAKTERIELL</b>										
ZQVNH/	pulverbeschichtet, Weiß, RAL 9003		-	-	89080	-	89082	-	89084	-
	<i>Euro/m</i>									-
<b>Edelstahl</b>										
ZQIN/	Edelstahl AISI 304 - DIN 1.4301		-	90049	90050	90051	90052	90053	90054	90055
	<i>Euro/m</i>									-
ZQINS/	Edelstahl gebürstet AISI 304 - DIN 1.4301		-	90100	90101	90102	90103	90104	90105	90106
ZQINP/	Edelstahl sandgestrahlt AISI 304 - DIN 1.4301		-	90130	90131	90132	90133	90134	90135	90136
	<i>Euro/m</i>									-
ZQINX/	Edelstahl AISI 316 - DIN 1.4404		-	-	90107	-	90109	-	90111	-
	<i>Euro/m</i>									-
<b>MESSING</b>										
ZQLN/	poliert		90022	-	90056	-	90057	90063	90058	-
	<i>Euro/m</i>									-
ZQKN/	verchromt		88870	-	90059	-	90060	90074	90061	-
	<i>Euro/m</i>									-

Einzelverpackung - ZQIN/15, ZQINS/15 und ZQINP/15 Verpackung 10 Stück



ZQIN/10/EI Edelstahl AISI 304 - DIN 1.4301



ZQIN/10/EI Edelstahl AISI 304 - DIN 1.4301

## PROANGLE Q

Verpackung 10 Stück\*

ART.	Ausführung		4,5	6	8	9	10	11	12,5	15
<b>AUSSEN- / INNENECKEN / ENDKAPPEN</b>										
<b>ALUMINIUM</b>										
ZQAN/ /EI	Silber eloxiert		88809	88882	88883	88884	88885	88886	88887	-
	Titan eloxiert		88910	88911	88912	88913	88914	88915	88916	-
	<b>Euro/Stück</b>									
<b>NEW</b> ZQAN/ /EI	Schwarz eloxiert		-	-	89223	-	89224	89225	89226	-
	<b>Euro/Stück</b>									
ZQBN/ /EI	Glanz eloxiert, Chrom		88829	88926	88927	88928	88929	88930	88931	-
	Glanz eloxiert, Gold		88941	-	88943	-	88945	-	88947	-
	pulverbeschichtet, Weiß matt		-	-	89192	-	89194	89195	89196	-
ZQVN/ /EI	pulverbeschichtet, Weiß, glänzend RAL 9003		89085	89086	89087	-	89089	89088	89091	-
	<b>Euro/Stück</b>									
ZQTV/ /EI	Glanz eloxiert, Titan		88957	88958	88959	88960	88961	88962	88963	-
ZQBRN/ /EI	Glanz eloxiert, Kupfer		-	-	88975	-	88977	-	88979	-
ZQBSN/ /EI	Glanz eloxiert, gebürstet, Chrom		88989	88990	88991	-	88993	88994	88995	-
	Glanz eloxiert, gebürstet, Gold		89005	-	89007	-	89009	-	89011	-
ZQTMN/ /EI	Glanz eloxiert, gebürstet Titan		89021	89022	89023	-	89025	-	89027	-
ZQBSN/ /EI	Glanz eloxiert, gebürstet, Kupfer		-	-	89039	-	89041	-	89043	-
<b>NEW</b> ZQBSN/ /EI	Glanz eloxiert, gebürstet, Schwarz		-	-	-	-	89227	89228	89229	-
	<b>Euro/Stück</b>									
ZQAGN/ /EI	Glanz eloxiert, graviert, Chrom		89069	-	89071	-	89073	-	89075	-
	<b>Euro/Stück</b>									

keine Teilpackung

## EDELSTAHL

Verpackung 10 Stück

ART.	Ausführung		4,5	6	8	9	10	11	12,5	15
ZQIN/ /EI	Edelstahl AISI 304 - DIN 1.4301		-	90064	90065	90066	90067	90068	90069	90070
	<b>Euro/Stück</b>									
ZQINS/ /EI	Edelstahl gebürstet AISI 304 - DIN 1.4301		-	90112	90113	90114	90115	90116	90117	90118
ZQINP/ /EI	Edelstahl sandgestrahlt AISI 304 - DIN 1.4301		-	90137	90138	90139	90140	90141	90142	90143
	<b>Euro/Stück</b>									
ZQINX/ /EI	Edelstahl AISI 316 - DIN 1.4404		-	-	90119	-	90121	-	90123	-
	<b>Euro/Stück</b>									
<b>MESSING</b>										
ZQLN/ /EI	poliert		90062	-	90071	-	90072	90075	90073	-
	<b>Euro/Stück</b>									
ZQKN/ /EI	verchromt		88872	-	90077	-	90083	90085	90087	-
	<b>Euro/Stück</b>									
<b>METALL</b>										
ZQIM/ /EI	Edelstahlfarbig poliert		-	-	90092	90093	90094	90095	90096	-
	<b>Euro/Stück</b>									
ZQIMS/ /EI	Edelstahlfarbig gebürstet		-	-	90152	90153	90154	90155	90156	-
	<b>Euro/Stück</b>									
ZQIMP/ /EI	Edelstahlfarbig sandgestrahlt		-	-	90162	90163	90164	90165	90166	-
	<b>Euro/Stück</b>									

vervollständigen Sie den Code mit der H-Angabe  
(z. B. ZQAN/ /EI H=8 wird ZQAN/8/EI)

\*auf Anfrage 1 Stück/Blister Verpackung  
lieferbar, Aufpreis (z.B. aus ZQAN/8/EI  
Code 88883 wird 88883/B)



ZQBSN/10 Aluminium Glanz eloxiert, gebürstet, Schwarz



ZQAN/ Aluminium Schwarz eloxiert

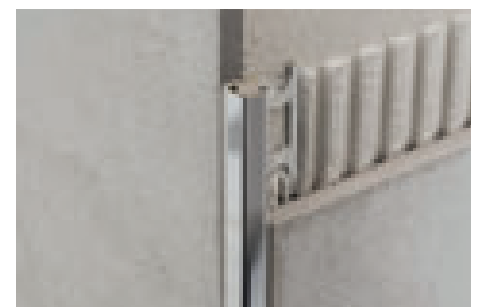

ZQKN/ Messing verchromt

**PVC**

- ungiftig
- anti-schock
- UV resistent

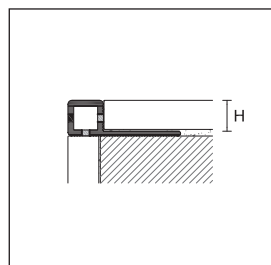

ZQP/

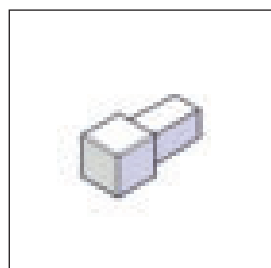

ZQP//EI

**PROANGLE Q**

Länge = 270 cm H

ART.	Ausführung	6	8	10	12,5	
<b>CO-EXTRUDIERTES PVC</b>						
	Weiß		80800	80801	80802	80803
	Cremeweiß RAL 9001		80804	80805	80806	80807
	Creme RAL 1015		80808	80809	80810	80811
	Beigegrau RAL 1019		80812	80813	80814	80815
<b>ZQP/</b>	Steingrau RAL 7030		80816	80817	80818	80819
	Lichtgrau RAL 7035		80820	80821	80822	80823
	Anthrazit		80824	80825	80826	80827
	Bahamabeige		80832	80833	80834	80835
	Braun		80836	80837	80838	80839

**Verpackung 20 Stück**  
Euro/m

**Verpackung 80 Stück**  
Euro/m

**Verpackung 100 Stück**  
Euro/m

keine Teilpackung

Um die 80 Stück Verpackung oder 100 Stück Verpackung zu bestellen, muss an den Code die Einheit "/80" oder "/100" angefügt werden

**AUSSEN- / INNENECKEN / ENDKAPPEN**

**PROANGLE**

Verpackung 12 Stück\* H

ART.	Ausführung	6	8	10	12,5	
<b>POLYPROPYLEN</b>						
	Weiß		80850	80851	80852	80853
	Cremeweiß RAL 9001		80854	80855	80856	80857
	Creme RAL 1015		80858	80859	80860	80861
	Beigegrau RAL 1019		80862	80863	80864	80865
<b>ZQP//EI</b>	Steingrau RAL 7030		80866	80867	80868	80869
	Lichtgrau RAL 7035		80870	80871	80872	80873
	Anthrazit		80874	80875	80876	80877
	Bahamabeige		80882	80883	80884	80885
	Braun		80886	80887	80888	80889

**Euro/Stück**

keine Teilpackung - 50 Stück Verpackung Stück

Vervollständigen Sie den Code mit der H-Angabe  
(z. B. ZQP/ H=8 wird ZQP/8)

\*auf Anfrage 1 Stück/Blister Verpackung lieferbar,  
Aufpreis (z.B. aus ZQP/8/EI Code 80851 wird  
80851/B)

Farben auf Anfrage lieferbar - Mindestmenge 2700 m

Um die Ecken ZQP// in der Verpackung zu 50 Stück zu  
bestellen, muß an den Code die Einheit "/50" angefügt  
werden (z.B. aus 80850 wird 80850/50)



ZQP/8 PVC Weiß



ZQP/8 PVC Bahamabeige



IPA/11 Aluminium matt eloxiert Chrom

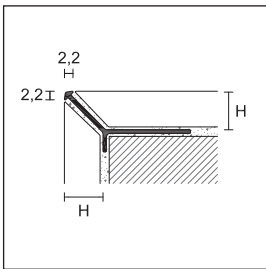

IPA/

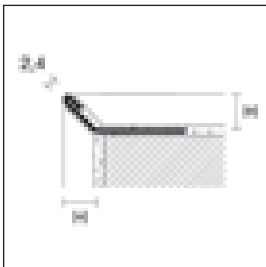

IPI/

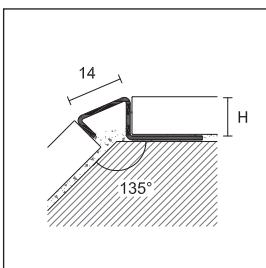

MIN/10

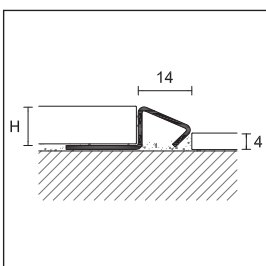

MIN/10 für Bodenbeläge unterschiedlicher Stärke

Protrim IPA/ und IPI/ sind minimale Profile, die sich für das Einfassen von Außenecken eignen, die einen 45-Grad Schnitt benötigen. Diese Profile ermöglichen eine perfekte Verlegung sowohl auf Belägen als auch Treppen oder Plattformen in Keramik oder Holz.

**PROTRIM**

Länge = 270 cm - Verpackung 20 Stück

		H			
ART.	Ausführung	4,5	<b>NEW 8</b>	11	15
<b>ALUMINIUM</b>					
IPA/	Silber eloxiert	95006	95178	95181	95185
	<i>Euro/m</i>				
IPB/	Glanz eloxiert, Chrom	95008	-	-	-
	<i>Euro/m</i>				

Einzelverpackung

**PROTRIM**

Länge = 270 cm - Verpackung 20 Stück

		H			
ART.	Ausführung	7	8	11	12,5
<b>EDELSTAHL</b>					
<b>NEW</b> IPI/	Edelstahl AISI 304 - DIN 1.4301	95169	95170	95173	95174
	<i>Euro/m</i>				

Einzelverpackung



MIN/10 Edelstahl poliert AISI 304 DIN 1.4301

Pronivel M ist eine Reihe von Profilen zur Verbindung von Bodenbelägen unterschiedlicher Stärken. Die neue Form des Profils MIN ermöglicht zugleich den Einsatz im Wandbereich bei Ecken von 135 °.

**PRONIVEL M**

Länge = 270 cm - Verpackung 10 Stück

		H	
ART.	Ausführung	8	10
MIN/	Edelstahl poliert AISI 304 - DIN 1.4301	93023	93024
	<i>Euro/m</i>		

Einzelverpackung

Vervollständigen Sie den Code mit der H-Angabe (z.B. MIN/ H=10 wird MIN/10)



210/A Aluminium matt eloxiert Silber

Procorner M ist eine Produktreihe von Schutzprofilen für die Außenecken der Wandoberflächen, die auf bereits verlegten Fliesen aufgebracht werden. Procorner Profile sind auch in selbstklebender Ausführung für eine schnelle und einfache Anbringung erhältlich.

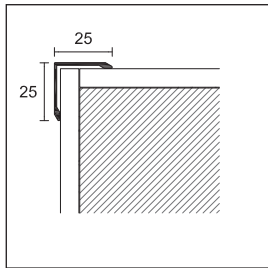

210/

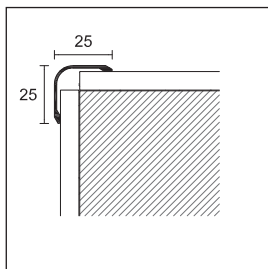

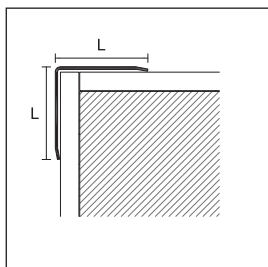

220/



277/

**PROCORNER M**



Länge = 300 cm - Verpackung 30 Stück **LxL**  
**25x25**

ART.	Ausführung		/SF	/A
<b>ALUMINIUM</b>				
	Silber eloxiert		76068	76098
	Gold eloxiert		-	76108
<b>210/</b>	<b>Euro/m</b>			
	Pulverbeschichtet, Weiß RAL 9003		76128	76208

SF = ohne Lochung A = selbstklebend  
Einzelverpackung

**PROCORNER M**

Länge = 300 cm - Verpackung 30 Stück **LxL**  
**25x25**

ART.	Ausführung		/SF	/A
<b>ALUMINIUM</b>				
	Silber eloxiert		77888	77894
<b>220/</b>	<b>Euro/m</b>			
	Pulverbeschichtet, Weiß RAL 9003		77900	77916

SF = ohne Lochung A = selbstklebend  
Einzelverpackung

**PROCORNER M**

**ALUMINIUM MATT ELOXIERT, SILBER**   
Länge = 300 cm - Verpackung 30 Stück

ART.	Abmessungen LxL	Code	<b>Euro/m</b>
<b>277/SF/</b>	<b>20x20</b>	76308	
<b>277/A/</b> selbstklebend	<b>20x20</b>	76309	
<b>277/SF/</b>	<b>25x25</b>	76318	
<b>277/A/</b> selbstklebend	<b>25x25</b>	76319	
<b>277/SF/</b>	<b>30x30</b>	76328	
<b>277/A/</b> selbstklebend	<b>30x30</b>	76329	

Einzelverpackung

Vervollständigen Sie den Code mit der L-Angabe (z. B. 277/SF/ L=20 wird 277/SF/20)

auf Anfrage können wir Cerfix Procorner in verschiedenen Abmessungen herstellen  
Für weitere Informationen steht Ihnen unsere technische Abteilung zur Verfügung

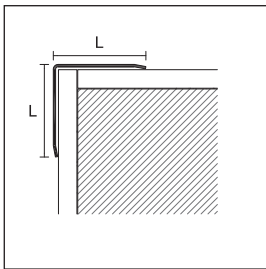
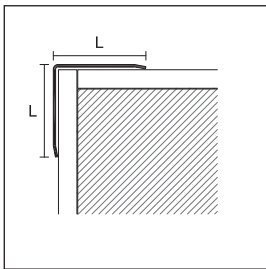

775/A/40 Edelstahl poliert AISI 304 DIN 1.4301

777/  
776/

775/

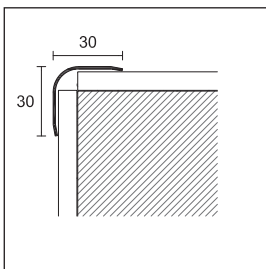

774/

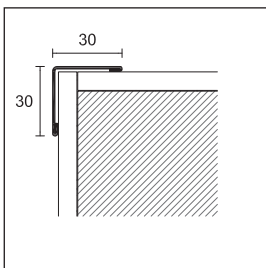

779/SF

Vervollständigen Sie den Code mit der L-Angabe  
(z. B. 777/SF/ L=15 wird 777/SF/15)

Auf Anfrage können wir Cerfix Procorner in verschiedenen  
Abmessungen herstellen  
Für weitere Informationen steht Ihnen unsere technische  
Abteilung zur Verfügung

**PROCORNER M****EDELSTAHL POLIERT AISI 430 DIN 1.4016**

Länge = 300 cm - Stärke = 0,60 mm

ART.	Abmessungen LxL	Code	Euro/m	Verpackung
777/SF/	15x15	76888		30
777/A/ selbstklebend	15x15	76938		30
777/SF/	20x20	76898		30
777/A/ selbstklebend	20x20	76948		30
777/SF/	25x25	76908		15
777/A/ selbstklebend	25x25	76958		15
777/SF/	30x30	76918		20
777/A/ selbstklebend	30x30	76968		20

Länge = 200 cm - Stärke = 1 mm

ART.	Abmessungen LxL	Code	Euro/m	Verpackung
776/SF/	30x30	77004		20
776/A/ selbstklebend	30x30	77044		20
776/SF/	40x40	77014		10
776/A/ selbstklebend	40x40	77054		10
776/SF/	50x50	77024		10
776/A/ selbstklebend	50x50	77064		10

Länge = 270 cm - Stärke = 1 mm

ART.	Abmessungen LxL	Code	Euro/m	Verpackung
776/SF/	30x30	77008		10
776/A/ selbstklebend	30x30	77048		10
776/SF/	40x40	77018		10
776/A/ selbstklebend	40x40	77058		10
776/SF/	50x50	77028		5
776/A/ selbstklebend	50x50	77068		5

**EDELSTAHL POLIERT AISI 304 DIN 1.4301**

Länge = 270 cm - Stärke = 1 mm

ART.	Abmessungen LxL	Code	Euro/m	Verpackung
775/SF/	30x30	77108		10
775/A/ selbstklebend	30x30	77148		10
775/SF/	40x40	77118		10
775/A/ selbstklebend	40x40	77158		10
775/SF/	50x50	77128		5
775/A/ selbstklebend	50x50	77168		5

**EDELSTAHL EDELSTAHL GEBÜRSTET AISI 304 DIN 1.4301**

Länge = 270 cm - Stärke = 1 mm

ART.	Abmessungen LxL	Code	Euro/m	Verpackung
775/SF/	30x30	77110		10
775/SF/	50x50	77130		5

**EDELSTAHL POLIERT AISI 304 DIN 1.4301**

Länge = 270 cm - Stärke = 1 mm

ART.	Abmessungen LxL	Code	Euro/m	Verpackung
774/SF	30x30	77954		10
774/A selbstklebend	30x30	77956		10

**EDELSTAHL EDELSTAHL GEBÜRSTET AISI 304 DIN 1.4301**

Länge = 270 cm - Stärke = 1 mm

ART.	Abmessungen LxL	Code	Euro/m	Verpackung
779/SF	30x30	77106		10

SF = ohne Lochung A = selbstklebend

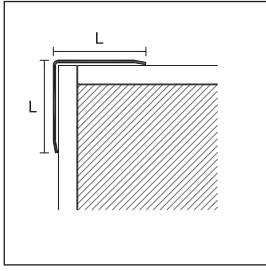

076/SF/  
076/A/

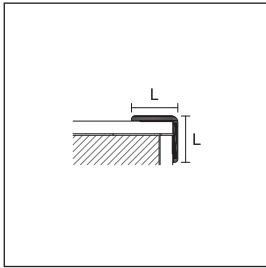

8610  
8611

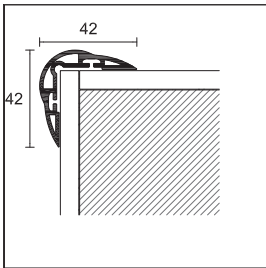

IP/40

vervollständigen Sie den Code mit der L-Angabe  
(z. B. 076/SF/ L=15 wird 076/SF/15)

Auf Anfrage können wir Cerfix Procorner in verschiedenen  
Abmessungen herstellen  
Für weitere Informationen steht Ihnen unsere technische  
Abteilung zur Verfügung

Artikel IP/40 aus PVC sollte schräg gelagert werden

**PROCORNER M**

**MESSING POLIERT**

Länge = 270 cm - Stärke = 1,00 mm

ART.	Abmessungen LxL	Code	Euro/m	Verpackung
076/SF/	15x15	76800		30
076/A/ selbstklebend	15x15	76840		15
076/SF/	20x20	76802		15
076/A/ selbstklebend	20x20	76842		15
076/SF/	25x25	76806		15
076/A/ selbstklebend	25x25	76846		10
076/SF/	30x30	76808		10
076/A/ selbstklebend	30x30	76848		10
076/SF/	40x40	76818		5
076/A/ selbstklebend	40x40	76858		5

SF = ohne Lochung A = selbstklebend

**PVC LINE**

Länge 300 cm / Verpackung 50 Stück

ART.	Ausführung	LxL	LxL
<b>GESCHÄUMTES PVC</b>			
8610	Weiß - dec. 555	24x24	Hellblau 563
	Lichtgrau - dec. 556	24x24	Gelb 561
	Schwarz - dec. 557	24x24	Rot 564
	Anthrazit - dec. 558	24x24	Grün 562
<b>Euro/m</b>		<b>Euro/m</b>	
8611	Weiß - dec. 555	30x30	Hellblau 563
	Lichtgrau - dec. 556	30x30	Gelb 561
	Schwarz - dec. 557	30x30	Rot 564
		30x30	Grün 562
<b>Euro/m</b>		<b>Euro/m</b>	

keine Teilpackung

Procorner P ist ein Kantenschutz-Profil aus weichem PVC um in Schulen, Büros, Kindergärten und öffentlichen Räumen vor Unfällen zu schützen. Wir empfehlen die sichtbare Markierung von Wandkanten in hellen Farben.

**PROCORNER P**

Länge = 270 cm - Verpackung 20 Stück

ART.	Ausführung	LxL
<b>WEICH-PVC</b>		
IP/40	Weiß	42x42
	Gelb	42x42
	Rot	42x42
	Blau	42x42
<b>Euro/m</b>		

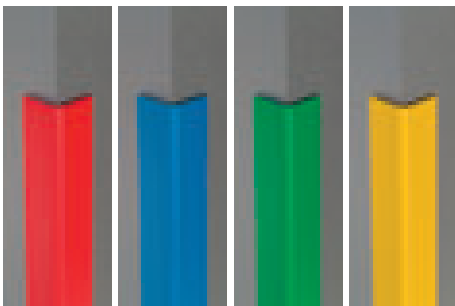

8610 - 8611

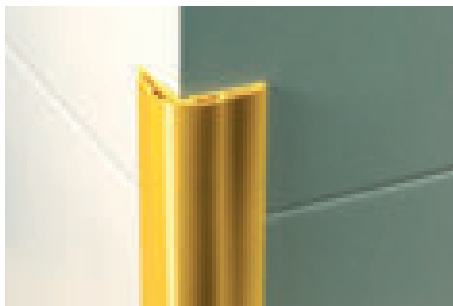

IP/40 Weich-PVC

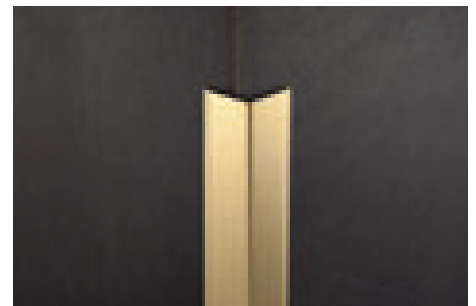

076/A/30 Messing poliert





TOP/A/10 Aluminium matt eloxiert Silber

Cerfix Protop® ist ein Profil für den Schutz und die Veredelung der Außenecken an Arbeitsplatten und Küchen mit Fliesen. Auch für Trittstufen und Stufen, die mit Fliesen belegt sind, geeignet.

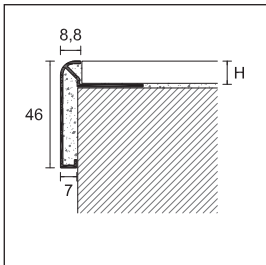
TOP/A/  
TOP/TM/**PROTOP**

Länge = 270 cm - Verpackung 10 Stück

**H**

ART.	Ausführung		10	12
<b>ALUMINIUM</b>				
TOP/A/	Silber eloxiert		86050	86060
	Titan eloxiert		86052	86062
<b>Euro/m</b>				
TOP/TM/	Glanz eloxiert, gebürstet Titan		86051	86061
<b>Euro/m</b>				

AUSSENECKE - Verpackung 10 Stück

ART.	Ausführung		90°	135°	90°	135°
<b>ALUMINIUM</b>						
TOP/E	Silber eloxiert		86074	86072	86074	86072
	Titan eloxiert		86080	86082	86080	86082
<b>Euro/Stück</b>						
TOP/ETM	Glanz eloxiert, gebürstet Titan		86075	86073	86075	86073
<b>Euro/Stück</b>						

INNENECKE - Verpackung 10 Stück

ART.	Ausführung		90°	135°	90°	135°
<b>ALUMINIUM</b>						
TOP/I	Silber eloxiert		86078	86076	86078	86076
	Titan eloxiert		86081	86083	86081	86083
<b>Euro/Stück</b>						
TOP/ITM	Glanz eloxiert, gebürstet Titan		86079	86077	86079	86077
<b>Euro/Stück</b>						

Einzelverpackung

Vervollständigen Sie den Code mit der H-Angabe  
(z.B. TOP/A/ H=10 wird TOP/A/10)



TOP/A/10 + TOP/90/E + TOP/135/I Aluminium matt eloxiert Silber



ILN/10 Edelstahl poliert AISI 304 DIN 1.4301

Bei den Profilen der Serie Probord ILN handelt es sich um Außeneckschutzprofile aus Edelstahl für den Einbau in den Wandfliesenbelag. Dieses Profil eignet sich auch für die Anwendung in Einrichtungen, wie Krankenhäuser, Schulen, Großküchen usw.. Die Ausführung in Edelstahl AISI 316 zeichnet sich durch die besonders hohe Korrosionsbeständigkeit aus und eignet sich für Anwendungen in Bereichen mit chemischer Belastung.

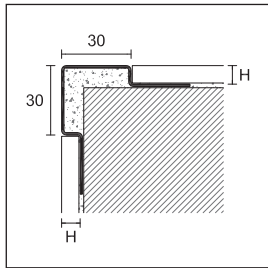

ILN/  
ILNS/  
ILNX/

**PROBORD**

Länge = 270 cm - Verpackung 5 Stück

		H			
ART.	Ausführung	8	10	12,5	
<b>EDELSTAHL</b>					
ILN/	Edelstahl poliert AISI 304 - DIN 1.4301 <i>Euro/m</i>		94997	94998	94999
ILNS/	Edelstahl gebürstet AISI 304 - DIN 1.4301 <i>Euro/m</i>		94984	94985	94986
ILNX/	Edelstahl AISI 316 - DIN 1.4404 <i>Euro/m</i>		94987	94988	94989

Einzelverpackung



IL/10 Edelstahl poliert AISI 304 DIN 1.4301

Probord IL hat einen abgerundeten Winkel (im Vergleich zum Modell ILN). Das System mit einem einzigen Flansch begünstigt die korrekte Ausrichtung des Profils bei Ecken und unebenen Flächen.

**PROBORD**

Länge = 270 cm - Verpackung 10 Stück

		H			
ART.	Ausführung	8	10	12,5	
<b>EDELSTAHL</b>					
IL/	Edelstahl AISI 304 - DIN 1.4301 <i>Euro/m</i>		94994	94995	94996

Einzelverpackung

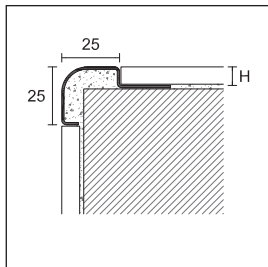

IL/

**PROBORD**

Länge = 270 cm - Verpackung 5 Stück

		H		
ART.	Ausführung	10		
<b>EDELSTAHL</b>				
<b>NEW</b> ILE/10	Edelstahl poliert AISI 304 - DIN 1.4301 <i>Euro/m</i>		95002	
<b>NEW</b> ILES/10	Edelstahl gebürstet AISI 304 - DIN 1.4301 <i>Euro/m</i>		95003	

Einzelverpackung

Auf Anfrage können wir in anderen Höhen und in Edelstahl AISI316 - DIN 1.4404 herstellen.

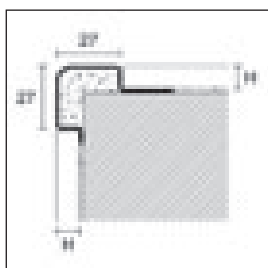

ILE/  
ILES/

Vervollständigen Sie den Code mit der H-Angabe (z. B. ILN/ H=8 wird ILN/8)

Auf Anfrage können wir Cerfix Profile, Probord ILN/ und IL/ in verschiedenen Abmessungen herstellen. Bitte nehmen Sie mit unserer Technik Kontakt auf.



## Profile für Innenecken

Eine Reihe von Profilen, die für den umlaufenden Übergang zwischen Boden und Wand geeignet sind. Hergestellt für die Beseitigung der 90 °-Ecken und anzuwenden bei bereits verlegten Böden oder Böden, die noch zu verlegen sind. Sie sorgen für hohe Hygieneleistungen in privaten und öffentlichen Einrichtungen wie Krankenhäuser, Lebensmittelindustrie, Schwimmbädern und Großküchen.





GA/10 Aluminium matt eloxiert Silber

Bei den Profilen Proround M aus Aluminium handelt es sich um Anschlussprofile zwischen Wand und Bodenbelag, die den aktuellen Hygieneanforderungen entsprechen. Durch die Krümmung der Profile wird die Reinigung erleichtert und die Ansammlung von Schmutz und möglichen Quellen für Bakterien ausgeschlossen.

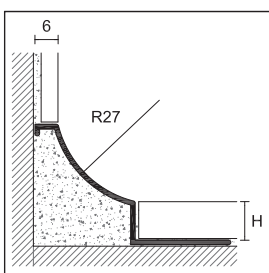
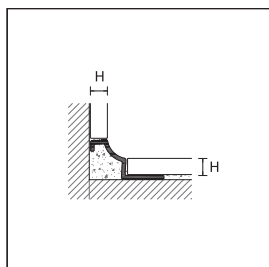

**PROROUND M**

Länge = 270 cm - Verpackung 10 Stück

		H				
ART.	Ausführung	4,5	8	10	12	
<b>ALUMINIUM</b>						
GA/	Silber eloxiert		95730	95031	95032	95033
	<b>Euro/m</b>					
GB/	Glanz eloxiert, Chrom		95731	-	-	-
	<b>Euro/m</b>					
GV/	pulverbeschichtet, Weiß RAL 9003		-	95071	95072	95073
	<b>Euro/m</b>					

Einzelverpackung- GA/45 und GB/45 Verpackung 20 Stück

**AUSSENECKE**

Verpackung 12 Stück

		für alle Höhen		
ART.	Ausführung	4,5	8 - 10 - 12	
<b>ALUMINIUM</b>				
GTA/E	Silber eloxiert		-	95075
	<b>Euro/Stück</b>			
GTV/E	pulverbeschichtet, Weiß RAL 9003		-	95083
	<b>Euro/Stück</b>			

**INNENECKE**

Verpackung 12 Stück

		für alle Höhen		
ART.	Ausführung	4,5	8 - 10 - 12	
<b>ALUMINIUM</b>				
GTA/I	Silber eloxiert		-	95077
	<b>Euro/Stück</b>			
GTV/I	pulverbeschichtet, Weiß RAL 9003		-	95085
	<b>Euro/Stück</b>			

Vervollständigen Sie den Code mit der H-Angabe (z. B. GA/ H=8 wird GA/8)

Artikel GV kann auf Anfrage in verschiedenen Farben geliefert werden - Mindestmenge 540 Meter pro Farbe



GTA/E Aluminium matt eloxiert Silber



GTA/I Aluminium matt eloxiert Silber



GA/4 Aluminium matt eloxiert Silber



GIN/10 + ILN/10 Edelstahl poliert AISI 304 DIN 1.4301

Proround M aus Edelstahl gewährleistet eine hohe Chemikalien- und Witterungsbeständigkeit. Insbesondere die Ausführung DIN 1.4404 Edelstahl zeichnet sich durch hohe Korrosionsbeständigkeit aus und eignet sich für Anwendungen im Bereich mit starker chemischer Belastung z. B. Schwimmbäder, Lebensmittelindustrie.

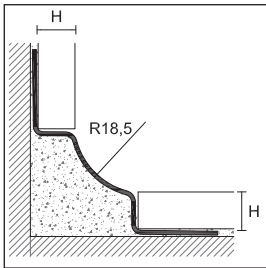

GIN 8/10/11

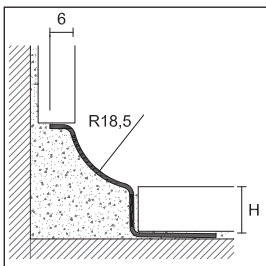

GIN 12/15

**PROROUND M**

Länge = 270 cm - Verpackung 10 Stück

ART.	Ausführung	8	10	NEW 11	12,5	15
<b>EDELSTAHL</b>						
GIN/	Edelstahl poliert AISI 304 DIN 1.4301 <i>Euro/m</i>	95046	95047	95045	95048	95049
GINS/	Edelstahl gebürstet AISI 304 DIN 1.4301 <i>Euro/m</i>	95050	95051	95057	95052	-
GINX/	Edelstahl AISI 316 DIN 1.4301 <i>Euro/m</i>	95054	95055	-	95056	-

Einzelverpackung

Verpackung 10 Stück		AUSSENECKE-E für alle Höhen	INNENECKE-I für alle Höhen
ART.	Ausführung	ART.	ART.
<b>EDELSTAHL</b>			
GTIN/E	Edelstahl poliert AISI 304 DIN 1.4301 <i>Euro/Stück</i>	95059	GTIN/I 95058
GTINS/E	Edelstahl gebürstet AISI 304 DIN 1.4301 <i>Euro/Stück</i>	95063	GTINS/I 95062
GTINX/E	Edelstahl AISI 316 DIN 1.4404 <i>Euro/Stück</i>	95067	GTINX/I 95066

Verpackung 10 Stück		DREIAXIALES ECKSTÜCK - T für alle Höhen	VERBINDER - G Verp. 10 Stück für alle Höhen	ENDKAPPEN ART.
ART.	Ausführung	ART.	ART.	ART.
GTIN/T	Edelstahl poliert AISI 304 DIN 1.4301 <i>Euro/Stück</i>	95060	GTIN/G 95061	GTIN/C 95040
GTINS/T	Edelstahl gebürstet AISI 304 DIN 1.4301 <i>Euro/Stück</i>	95064	GTINS/G 95065	GTINS/C 95041
GTINX/T	Edelstahl AISI 316 DIN 1.4404 <i>Euro/Stück</i>	95068	GTINX/G 95069	GTINX/C 95042

Vervollständigen Sie den Code mit der H-Angabe (z. B. GIN/ H=8 wird GIN/8)

Cerfix Proround M in Edelstahl: weitere Abmessungen auf Anfrage - Mindestbestellmenge 540 Meter



GIN/10 Edelstahl AISI 304 DIN 1.4301



GIN/10 + ILN/10 Edelstahl AISI 304 DIN 1.4301



Zubehör Edelstahl für GIN/



GINI/10 Edelstahl poliert AISI 304 DIN 1.4301

PROROUND GINI/ ist ein Profil aus Edelstahl V2A zur Verbindung von Boden- und Wandbelägen. PROROUND GINI ist besonders dort zu empfehlen, wo hohe hygienische Anforderungen zu gewährleisten sind. Eckstücke und Endkappen runden das Profilsystem ab.

PROROUND GIC/ ist ein Profil aus Edelstahl V2A, das im Wand-Bodenbereich bei besonders hohen hygienischen Anforderungen eingesetzt wird. Es ist durch den innenliegenden Befestigungsschenkel besonders vielseitig einsetzbar.

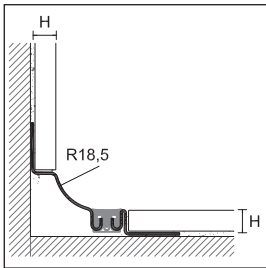

GINI/

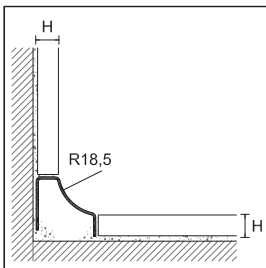

GIC/

**PROROUND M**

Länge = 270 cm - Verpackung 5 Stück

ART.	Ausführung	8	10	12,5
<b>EDELSTAHL</b>				
GINI/	Edelstahl poliert AISI 304 DIN 1.4301 + Gummi, Grau	95130	95132	95134
<i>Euro/m</i>				

**PROROUND M**

Länge = 270 cm - Verpackung 5 Stück

ART.	Ausführung	8
<b>EDELSTAHL</b>		
GIC/	Edelstahl poliert AISI 304 DIN 1.4301	95140
<i>Euro/m</i>		

		AUSSENECKE-E	INNENECKE-I
Verpackung 10 Stück		für alle Höhen	für alle Höhen
<b>ART.</b>	<b>Ausführung</b>	<b>ART.</b>	<b>ART.</b>
<b>EDELSTAHL</b>			
GTIN/E	Edelstahl poliert AISI 304 DIN 1.4301	95059	GTIN/I 95058
<i>Euro/Stück</i>			

Vervollständigen Sie den Code mit der H-Angabe (z.B. GINI/ H = 8 wird GINI/8)

Auf Anfrage können die Profile Cerfix PROROUND GINI / GIC und /hergestellt werden. Bitte nehmen Sie mit unserer Technik Kontakt auf. Für weitere Informationen steht Ihnen unsere technische Abteilung zur Verfügung

		DREIAXIALES ECKSTÜCK - T	VERBINDER - G	ENDKAPPEN
Verpackung 10 Stück		für alle Höhen	Verp. 10 Stück für alle Höhen	
<b>ART.</b>	<b>Ausführung</b>	<b>ART.</b>	<b>ART.</b>	<b>ART.</b>
GTIN/T	Edelstahl poliert AISI 304 DIN 1.4301	95060	GTIN/G 95061	GTIN/C 95040
<i>Euro/Stück</i>				



GIC/8 Edelstahl poliert AISI 304 DIN 1.4301

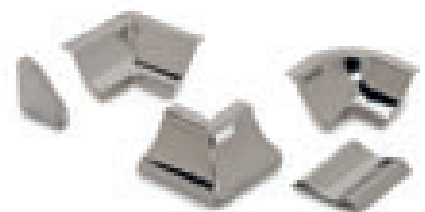

Zubehör Edelstahl für GIC/



GP/10 Co-extrudiertes PVC, Weiß

Proround P aus stoßfestem, ungiftigem PVC, ist ein Anschlussprofil zwischen Wand- und Bodenbelag mit hohen Hygieneanforderungen. Durch die Krümmung der Profile wird die Reinigung erleichtert und das Ansammeln von Schmutz und möglichen Bakterien ausgeschlossen. Modelle mit einem einzigen Befestigungsflansch ermöglichen, dass diese als Übergang beim Verlegen von unterschiedlichen Boden- und Wandstärken verwendet werden können.

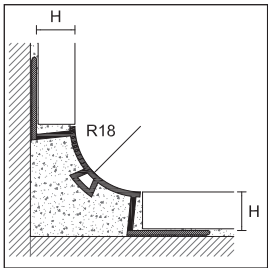



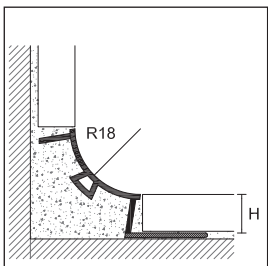

GP/



GPU/

**PROROUND P**





Länge = 270 cm - Verpackung 20 Stück

ART.	GP/		GPU/		
	8	10	10	12,5	
<b>CO-EXTRUDIERTES PVC</b>					
Weiß		95800	95801	95804	95803
Lichtgrau RAL 7035		95805	95806	-	-
Steingrau RAL 7030		95810	95811	-	-
Beigegrü RAL 1019		95815	95816	-	-
<b>Euro/m</b>					

**INNEN-/AUSSENECKEN/DREIAXIALES ECKSTÜCK/ENDKAPPE RECHTS/LINKS**

Verpackung 12 Stück

für alle Höhen

ART.	GTP/E	GTP/I	GTP/T	GTP/C	
<b>Ausführung</b>					
<b>POLYPROPYLEN</b>					
Weiß		95852	95851	95850	95853
Lichtgrau RAL 7035		95862	95861	95860	95863
Steingrau RAL 7030		95872	95871	95870	95873
Beigegrü RAL 1019		95882	95881	95880	95883
<b>Euro/Stück</b>					

Vervollständigen Sie den Code mit der H-Angabe (z.B. GP/ H=8 wird GP/8)



GTP/E Polypropylen RAL 7035 Lichtgrau

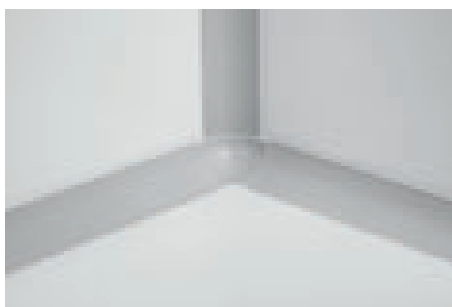

GTP/T Polypropylen RAL 7035 Lichtgrau



Zubehör aus Polypropylen für GP/ und GPU/



PIA/9 Aluminium matt eloxiert Silber



PIN/10 Edelstahl poliert AISI 304 DIN 1.4301

Proint PIA /, PI/ und PIN, Profile aus Aluminium, Edelstahl oder PVC, sind Verbindungsprofile zwischen Wand- und Bodenbelägen. Die Profile können mit Silikon abgedichtet werden. Sie sorgen nicht nur für eine ansprechende Optik, sondern auch für ein angemessenes zeitgemäßes Maß an Hygiene. Durch die besonderen Querschnitte der Profile eignen sie sich vor allem als Eckverbindung zwischen Wand und Boden. Das Dehnverhalten beider Beläge ist gewährleistet.

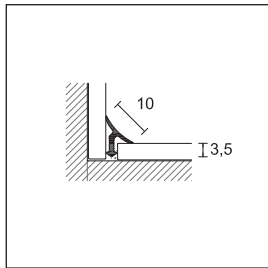

PIA/3

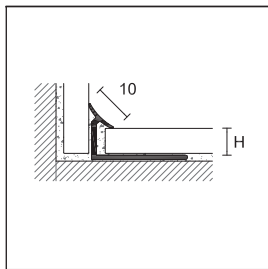

PIA/  
PI/

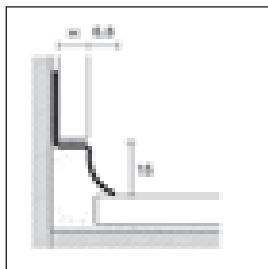

PIN/

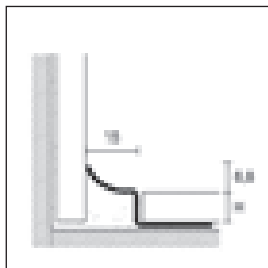

PIN/

Vervollständigen Sie den Code mit der H-Angabe (z.B. PIA/ per H=7 wird PIA/7)

Artikel PI / kann auf Anfrage in verschiedenen Farben und marmoriert geliefert werden - Mindestbestellmenge 2700 m pro Farbe

**PROINT**

Länge = 270 cm - Verpackung 20 Stück

ART.	Ausführung	H			
		3,5	7	9	12
<b>ALUMINIUM</b>					
PIA/	Silber eloxiert	95431	95430	95432	95429
<i>Euro/m</i>					

Einzelverpackung

**PROINT**

Länge = 270 cm - Verpackung 20 Stück

ART.	Ausführung	H	
		7	9
<b>CO-EXTRUDIERTES PVC</b>			
	Schneeweiß	95396	95398
	Weiß	95400	95402
	Cremerweiß RAL 9001	-	95406
	Creme RAL 1015	-	95418
PI/	Beigegrau RAL 1019	-	95410
	Steingrau RAL 7030	-	95422
	Aschgrau RAL 7038	-	95433
	Lichtgrau RAL 7035	-	95414

Verpackung 20 Stück  
*Euro/m*

Verpackung 100 Stück  
*Euro/m*

keine Teilpackung - Um die 100 Stück Verpackung zu bestellen, muss an den Code die Einheit "/100" angefügt werden

**PROINT**

Länge = 270 cm - Verpackung 10 Stück

ART.	Ausführung	H	
		10	12,5
<b>EDELSTAHL</b>			
PIN/	Edelstahl poliert AISI 304 - DIN 1.4301	85392	85394
<i>Euro/m</i>			

Einzelverpackung





BI/40 Edelstahl AISI 304 DIN 1.4301

Proround B - Profile aus Aluminium, Edelstahl V2A und PVC, sind Verbindungsprofile zwischen Wand und Bodenbelägen, die an Orten mit hohen Hygieneanforderungen verwendet werden. Diese Profile eignen sich zur Anbringung an bereits verlegten Oberflächen mit geeigneten Klebstoffen. Die ideale Lösung bei Sanierung und Restaurierung und zur Umsetzung von Hygienevorschriften. Die Edelstahlausführung (Modell BI) ist beständig gegen organische und anorganische Stoffe und somit geeignet für Bereiche in Krankenhäusern, der Lebensmittel- und Chemieindustrie.

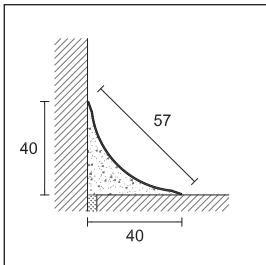

BI/40  
BI/40/A

**PROROUND B**

Länge = 270 cm - Verpackung 20 Stück		LxL
<b>ART.</b>	<b>Ausführung</b>	<b>40x40</b>
<b>EDELSTAHL</b>		
<b>BI/40</b>	Edelstahl AISI 304 DIN 1.4301 <i>Euro/m</i>	94992
<b>BI/40/A selbstklebend</b>	Edelstahl AISI 304 DIN 1.4301 <i>Euro/m</i>	94993



PI/9 PVC Weiß

**FARBlich AUF EDELSTAHL ABGESTIMMES ZUBEHÖR AUS POLYPROPYLEN, PACKUNG ZU 4 ST.**

AUSSENECKE AUS POLYPROPYLEN		
<b>GTL/E</b>	Polypropylen Edelstahl-Effekt <i>Euro/Stück</i>	95515
INNENECKE IN POLYPROPYLEN		
<b>GTL/I</b>	Polypropylen Edelstahl-Effekt <i>Euro/Stück</i>	95517
DREIAXIALES ECKSTÜCK AUS POLYPROPYLEN		
<b>GTL/T</b>	Polypropylen Edelstahl-Effekt <i>Euro/Stück</i>	95516
ENDKAPPEN RECHTS/LINKS AUS POLYPROPYLEN		
<b>GTL/C</b>	Polypropylen Edelstahl-Effekt <i>Euro/Stück</i>	95518



PIA/3 Aluminium matt eloxiert Silber



farblich auf Edelstahl abgestimmtes Zubehör aus Polypropylen für BI/40



BLA/20 Aluminium matt eloxiert Silber

Proround BLA/ und BLAH/ sind Anschlussprofile mit hohen Hygieneanforderungen. Diese Profile eignen sich zur Anbringung an bereits verlegten Oberflächen mit geeigneten Klebstoffen. Die ideale Lösung bei Sanierung und Restaurierung im Bereich Krankenhäuser, Lebensmittel- und Chemieindustrie. BLAH/ besitzt antibakterielle Eigenschaften JIS Z 2801:2000. Es verringert die Bakterienbildung um bis zu 99%.

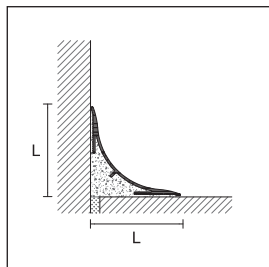











BLA/  
BLAH/



BLAH/20 pulverbeschichtet, Weiß  
RAL 9003 antibacterico

**PROROUND B**

Länge = 270 cm - Verpackung 20 Stück		LxL	
ART.	Ausführung	20x20	40x40
<b>ALUMINIUM</b>			
BLA/	Silber eloxiert <i>Euro/m</i>	 95570	95580
<b>ALUMINIUM ANTIBAKTERIELL</b>			
BLAH/	pulverbeschichtet, Weiß RAL 9003 antibakteriell <i>Euro/m</i>	 95572	95582
<b>ZUBEHÖR AUS POLYPROPYLEN</b>		8 Stück	4 Stück
<b>AUSSENECKE AUS POLYPROPYLEN</b>			
	Silber <i>Euro/Stück</i>	 95574	95584
GBL/ E	Weiß <i>Euro/Stück</i>	 95556	95510
<b>INNENECKE AUS POLYPROPYLEN</b>			
	Silber <i>Euro/Stück</i>	 95576	95586
GBL/ I	Weiß <i>Euro/Stück</i>	 95557	95512
<b>DREIAXIALES ECKSTÜCK AUS POLYPROPYLEN</b>			
	Silber <i>Euro/Stück</i>	 -	95588
GBL/ T	Weiß <i>Euro/Stück</i>	 -	95511
<b>ENDKAPPEN RECHTS/LINKS AUS POLYPROPYLEN</b>		16 Stück	8 Stück
	Silber <i>Euro/Stück</i>	 95578	95590
GBL/ C	Weiß <i>Euro/Stück</i>	 95558	95513

Einzelverpackung - Artikel GBL/ /C Verpackung 16 Stück (20x20) und 8 Stück (40x40)

Vervollständigen Sie den Code mit der L-Angabe  
(z.B. BLA/ L=20 wird BLA/20)

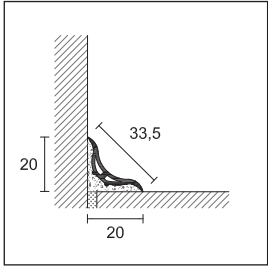

BL/20

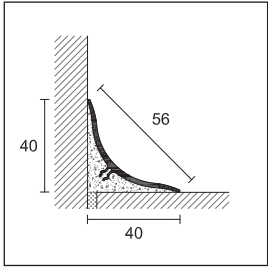

BL/40

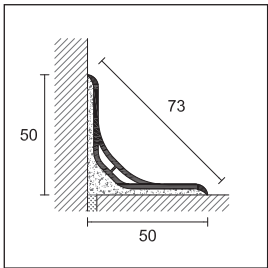

BL/50

**PROROUND B**

Länge = 270 cm - Verpackung 20 Stück		LxL			
ART.	Ausführung	20x20	40x40	50x50	
<b>PVC</b>					
BL/	Weiß	<input type="checkbox"/>	95550	95500	95551
<i>Euro/m</i>					

ZUBEHÖR AUS POLYPROPYLEN		8 Stück	4 Stück	4 Stück	
AUSSENECKEN AUS POLYPROPYLEN, WEISS					
GBL/ E	Weiß	<input type="checkbox"/>	95556	95510	95552
<i>Euro/Stück</i>					
INNENECKE AUS POLYPROPYLEN, WEISS					
GBL/ I	Weiß	<input type="checkbox"/>	95557	95512	95553
<i>Euro/Stück</i>					
DREIAXIALES ECKSTÜCK AUS POLYPROPYLEN, WEISS					
GBL/ T	Weiß	<input type="checkbox"/>	-	95511	95554
<i>Euro/Stück</i>					
ENDKAPPEN RECHTS/LINKS AUS POLYPROPYLEN, WEISS					
GBL/ C	Weiß	<input type="checkbox"/>	95558	95513	95555
<i>Euro/Stück</i>					

keine Teilpackung - Artikel GBL/ C Verpackung 16 Stück (20x20) und 8 Stück (40x40 und 50x50)

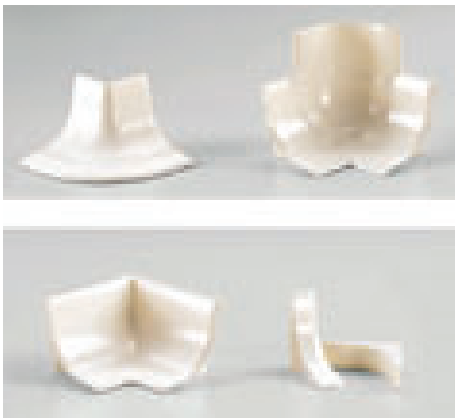

Zubehör aus Polypropylen für BL/40



BL/50 Co-extrudiertes PVC, Weiß





## Duschrinnensysteme

Thin Drain, Slim Drain, Smart Drain und Q Drain gehören zur Produktgruppe bodenbündiger Duschrinnen und Ablaufsysteme der Punktentwässerung. Glass Profile für ebenerdige Duschen sind eine Produktlinie von Edelstahlprofilen, um die Differenz von 2% Gefälle beim Einbau von Duschrinnen am Boden auszugleichen. Sie machen die Dusche ästhetisch perfekt und sind auf die modernen Trends der Innenarchitektur abgestimmt.





## thindrain

Thin Drain gehört zur Produktgruppe bodenbündiger, schnell und einfach zu installierenden Duschrinnen. Sie kann problemlos dem Boden angepaßt werden. Dank der geringen Aufbauhöhe von 55 mm (Oberkante Boden bis Unterkante Flansch) ist die Rinne besonders für den Renovierungsbereich geeignet, wo niedrige Aufbauhöhen erforderlich sind.

### VORTEILE

- Einbau bodenbündig (behindertengerecht)
- Möglichkeit der wandnahen Montage
- Aufbauhöhe von nur 55 mm (bis Unterkante Flansch)
- Geeignet für Fliesenstärke bis zu 12 mm
- Die Abdeckung ist befliesbar mit Fliesen bis zu 12 mm
- Abflussleistung nach Norm EN 1253-1 (Minimum 24 l/min.)
- Mit wasserdichter Abdichtfolie zur Vermeidung des Risikos des Eindringens von Wasser in den Untergrund
- Leicht zu reinigender Syphon
- Zur Reinigung herausnehmbares Haarsieb
- Einfach einbaubar
- Inklusive Siphonadapter von 40 auf 50 mm.



Classic Abdeckung - Edelstahl poliert AISI 304 - DIN 1.4301

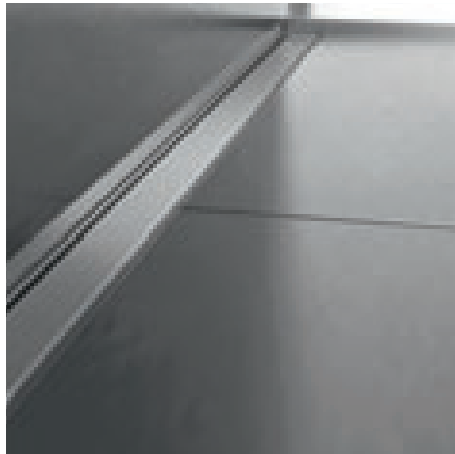

Classic Abdeckung - Edelstahl gebürstet AISI 304 - DIN 1.4301

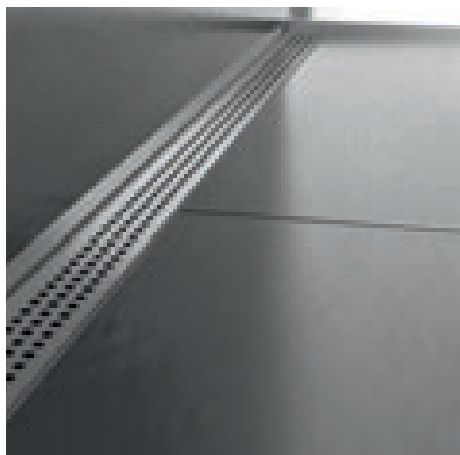

Cube Abdeckung - Edelstahl gebürstet AISI 304 - DIN 1.4301

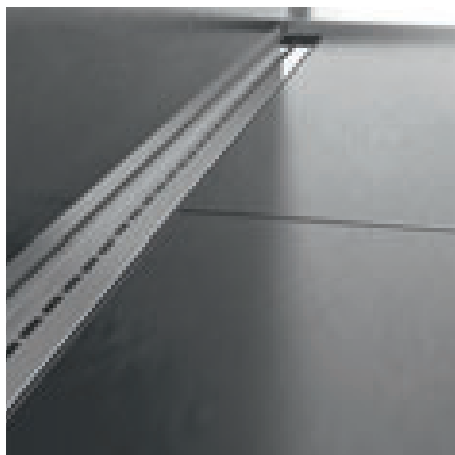

Single line Abdeckung - Edelstahl poliert AISI 304 - DIN 1.4301

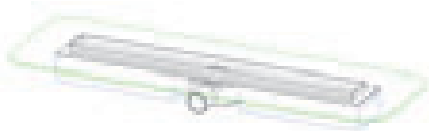

**NEW THIN DRAIN - RINNENKÖRPER** - Verpackung 10 Stück

ART.	Ausführung	60 cm	70 cm	80 cm	90 cm	100 cm	120 cm
<b>EDELSTAHL</b>							
THIN/	Edelstahl gebürstet AISI 304 DIN 1.4301	19400	19401	19402	19403	19404	19405
	Edelstahl poliert AISI 304 DIN 1.4301						
	<i>Euro/Stück</i>						



**NEW CLASSIC COVER** - Verpackung 10 Stück

ART.	Ausführung	60 cm	70 cm	80 cm	90 cm	100 cm	120 cm
<b>EDELSTAHL</b>							
XTC/	Edelstahl gebürstet AISI 304 DIN 1.4301	19410	19412	19414	19416	19418	19420
	Edelstahl poliert AISI 304 DIN 1.4301	19411	19413	19415	19417	19419	19421
	<i>Euro/Stück</i>						



**NEW CUBE COVER** - Verpackung 10 Stück

ART.	Ausführung	60 cm	70 cm	80 cm	90 cm
<b>EDELSTAHL</b>					
XTCC/	Edelstahl gebürstet AISI 304 DIN 1.4301	19430	19431	19432	19433
	<i>Euro/Stück</i>				



**NEW SINGLE LINE COVER** - Verpackung 10 Stück

ART.	Ausführung	60 cm	70 cm	80 cm	90 cm
XTL/	Edelstahl poliert AISI 304 DIN 1.4301	19440	19441	19442	19443
	<i>Euro/Stück</i>				



**NEW TILE COVER** - Verpackung 10 Stück

ART.	Ausführung	60 cm	70 cm	80 cm	90 cm
XTT/	Edelstahl AISI 304 DIN 1.4301	19450	19451	19452	19453
	<i>Euro/Stück</i>				

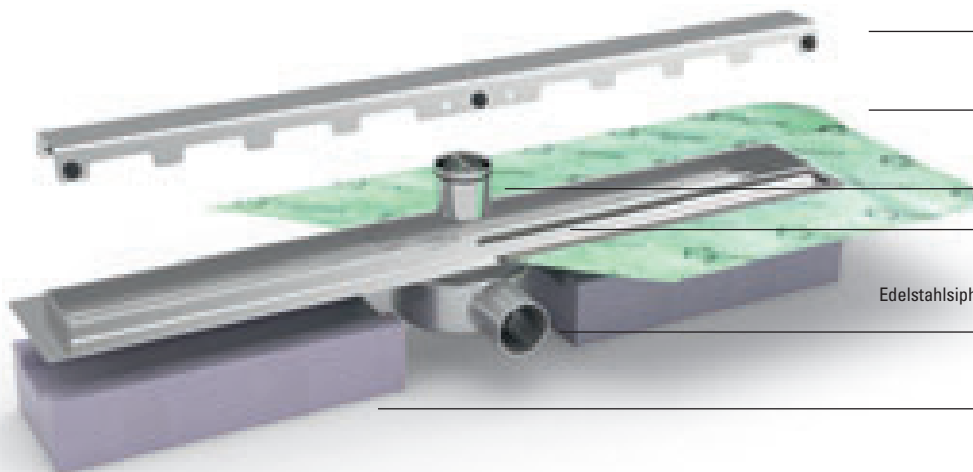

Abdeckung

fest verklebte Dichtmanschette

Sieb kann zur Reinigung entnommen werden

Rahmen

Edelstahlsiphon mit geringer Aufbauhöhe - Gesamthöhe Rinne: 55 mm bis Flanschunterkante

Unterbauteil

**10 Jahre Garantie**

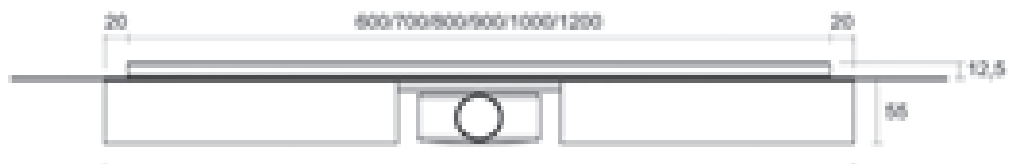



## slimdrain

Slim drain sind bodenbündige Duschrinnen, die schnell und einfach zu installieren sind und zahlreiche individuelle Gestaltungsmöglichkeiten bieten. Dank des niedrigen Siphons beträgt der Aufbau der Duschrinne nur 65 mm. Aus diesem Grunde ist sie besonders für den Renovierungsbereich, vor allem im Altbau, geeignet.

### VORTEILE

- Einbau bündig mit dem Boden (behindertengerecht)
- Möglichkeit des Einbaus in Wandnähe
- Aufbauhöhe von 65 mm
- Passend für alle Fliesenstärken (Version Slim invisible)
- Verstellbarer Rahmen (7,00 bis 12,5 mm), außer bei Slim invisible.
- Abflussleistung nach Norm EN 1253-1 (Minimum 24 l/Min.)
- Verstellbarkeit der Einbauhöhe der Rinne
- Integrierte wasserdichte Membran
- Möglichkeit zur regelmäßigen Reinigung des Siphons
- Herausnehmbares Haarsieb
- Einfach zu verlegen
- Siphonadapter von 40 auf 50 mm



Classic cover - Edelstahl poliert AISI 304 DIN 1.4301

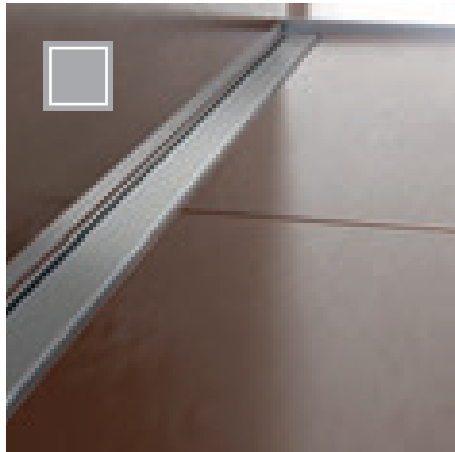

Classic cover - Edelstahl gebürstet AISI 304 DIN 1.4301



Cube cover Edelstahl gebürstet AISI 304 DIN 1.4301

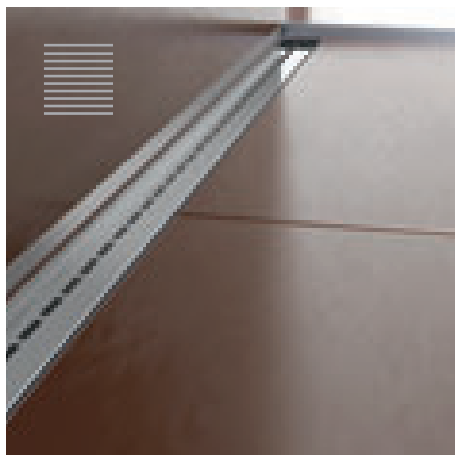

Single line cover Edelstahl poliert AISI 304 DIN 1.4301





Slim invisible - Edelstahl AISI 304 DIN 1.4301



**SLIM DRAIN - RINNENKÖRPER** - Verpackung 10 Stück

ART.	Ausführung		60 cm	70 cm	80 cm	90 cm	100 cm	120 cm
<b>EDELSTAHL</b>								
<b>SLIM/</b>	Edelstahl AISI 304 DIN 1.4301		19504	19506	19508	19510	19512	19514
	<i>Euro/Stück</i>							

**CLASSIC COVER** - Verpackung 10 Stück

ART.	Ausführung		60 cm	70 cm	80 cm	90 cm	100 cm	120 cm
<b>EDELSTAHL</b>								
<b>XSC/</b>	Edelstahl gebürstet AISI 304 DIN 1.4301		19524	19526	19528	19530	19532	19534
	Edelstahl poliert AISI 304 DIN 1.4301		19523	19525	19527	19529	19531	19533
	<i>Euro/Stück</i>							

**CUBE COVER** - Verpackung 10 Stück

ART.	Ausführung		60 cm	70 cm	80 cm	90 cm
<b>EDELSTAHL</b>						
<b>XSCC/</b>	Edelstahl gebürstet AISI 304 DIN 1.4301		19544	19546	19548	19550
	<i>Euro/Stück</i>					

**SINGLE LINE COVER** - Verpackung 10 Stück

ART.	Ausführung		60 cm	70 cm	80 cm	90 cm
<b>XSL/</b>	Edelstahl poliert AISI 304 DIN 1.4301		19563	19565	19567	19569
	<i>Euro/Stück</i>					

**SLIM INVISIBLE - RINNENKÖRPER + ABDECKUNG** - Verpackung 10 Stück

ART.	Ausführung		60 cm	70 cm	80 cm	90 cm
<b>SLIM-I/</b>	Edelstahl AISI 304 DIN 1.4301		19505	19507	19509	19511
	<i>Euro/Stück</i>					

Slim Invisible besitzt keinen höhenverstellbaren Rahmen.

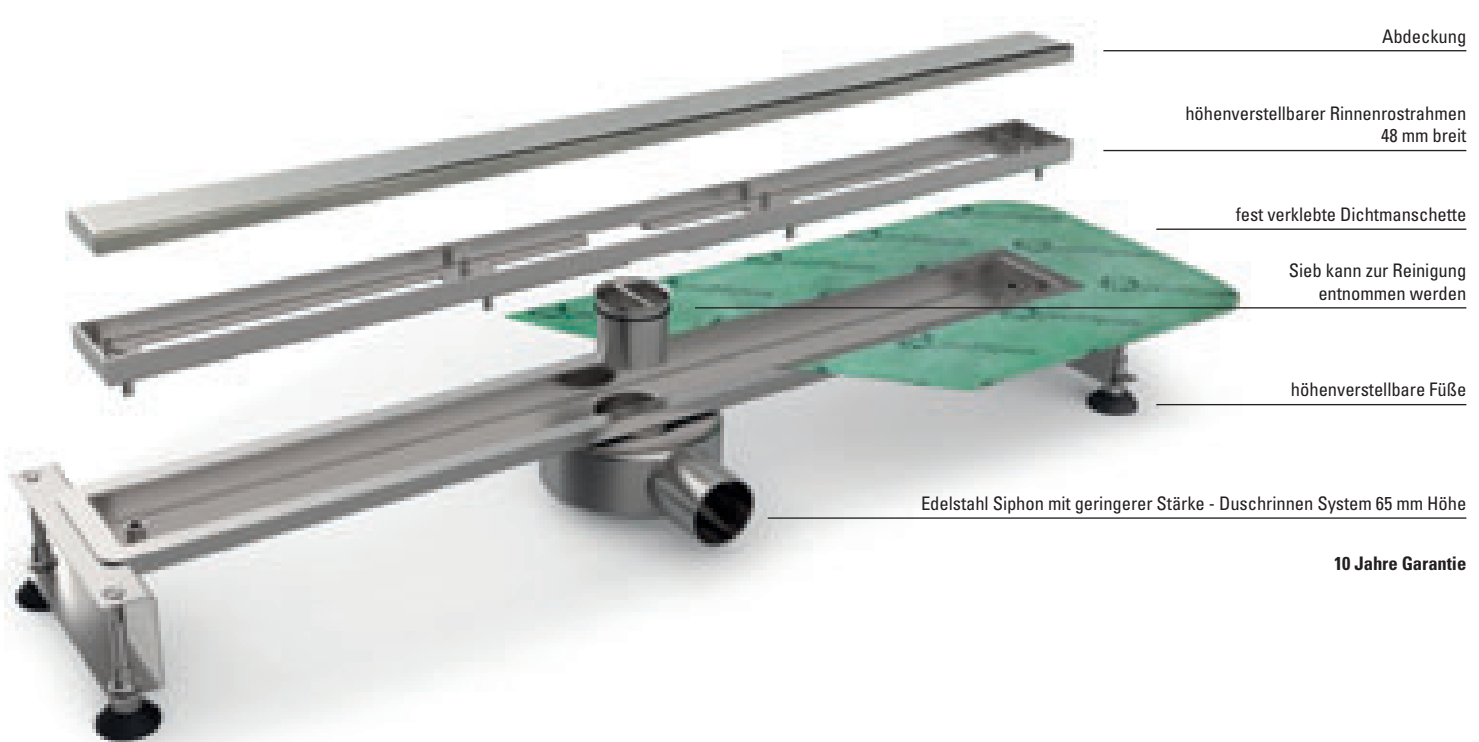
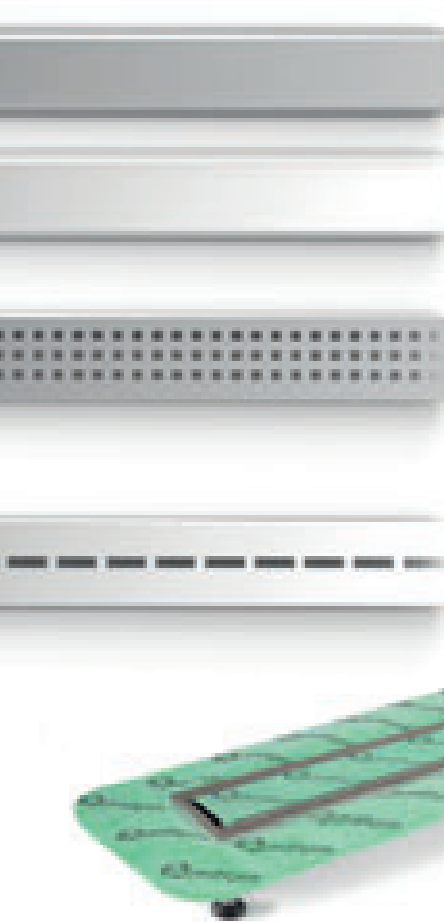

Abdeckung

höhenverstellbarer Rinnenrostrahmen  
48 mm breit

fest verklebte Dichtmanschette

Sieb kann zur Reinigung  
entnommen werden

höhenverstellbare Füße

Edelstahl Siphon mit geringerer Stärke - Duschrinnen System 65 mm Höhe

**10 Jahre Garantie**



## smartdrain

Smart Duschrinne ist eine Produktreihe von Duschrinnen, zum schnellen und einfachen Einbau, um den Boden bündig abzuschließen. Die Ausführung Smart Drain Invisible ermöglicht die Verwendung aller Fliesenstärken. Die Rinne ist in verschiedenen Längen lieferbar und hat eine Mindesthöhe von 75 mm. Sie ist besonders für Großformate geeignet.

### VORTEILE

- Einbau bündig mit dem Boden (behindertengerecht)
- Wandnahe Montage möglich
- 75 mm Aufbauhöhe (bis Unterkante Flansch)
- Passend für alle Fliesenstärken (Smart Version Invisible)
- Verstellbarer Rahmen (Stärke 7 - 12,5 mm), außer Smart Invisible.
- Waagrecht verstellbarer Siphonausgang
- Abflußleistung nach Norm EN 1253-1 (Minimum 24 l/Min.)
- Höhenverstellbar zum waagrechten Einbau.
- Integrierte wasserdichte Membran
- Lieferbar in Edelstahl AISI 316 - DIN 14404 (V4A)
- Innenbefliesbarer Rahmen bis 10 mm Fliesenstärke (180° Drehung Classic Cover)
- Herausnehmbarer Siphoneinsatz zur Siphonreinigung
- Herausnehmbares Haarsieb
- Schnell zu verlegen



Classic cover - Edelstahl poliert AISI 304 DIN 1.4301



Classic cover - Edelstahl gebürstet AISI DIN 1.4301



Cube cover - Edelstahl gebürstet AISI 304 DIN 1.4301



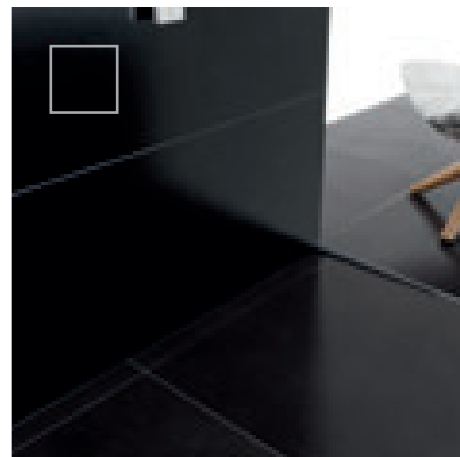

Double line cover - Edelstahl poliert AISI 304 DIN 1.4301





Smart invisible - Edelstahl AISI 304 DIN 1.4301

**SMART DRAIN - RINNENKÖRPER** - Verpackung 10 Stück

ART.	Ausführung		70 cm	80 cm	90 cm	100 cm	110 cm	120 cm
<b>EDELSTAHL</b>								
SMART/	Edelstahl AISI 304 DIN 1.4301 <b>Euro/Stück</b>		19704	19706	19708	19710	19712	19714
SMART3/	Edelstahl AISI 316 DIN 1.4404 <b>Euro/Stück</b>		19715	19716	19717	19718	-	-

**CLASSIC COVER** - Verpackung 10 Stück

ART.	Ausführung		70 cm	80 cm	90 cm	100 cm	110 cm	120 cm
<b>EDELSTAHL</b>								
XLC/	Edelstahl gebürstet AISI 304 DIN 1.4301		19724	19726	19728	19730	19732	19734
	Edelstahl poliert AISI 304 DIN 1.4301 <b>Euro/Stück</b>		19723	19725	19727	19729	19731	19733
XLC3/	Edelstahl gebürstet AISI 316 DIN 1.4404 <b>Euro/Stück</b>		19741	19742	19743	19744	-	-

**CUBE COVER** - Verpackung 10 Stück

ART.	Ausführung		70 cm	80 cm	90 cm	100 cm	110 cm	120 cm
<b>EDELSTAHL</b>								
XLCC/	Edelstahl gebürstet AISI 304 DIN 1.4301 <b>Euro/Stück</b>		19764	19766	19768	19770	19772	19774

**DOUBLE LINE COVER** - Verpackung 10 Stück

ART.	Ausführung		70 cm	80 cm	90 cm	100 cm	110 cm	120 cm
<b>EDELSTAHL</b>								
XLL/	Edelstahl poliert AISI 304 DIN 1.4301 <b>Euro/Stück</b>		19783	19785	19787	19789	19791	19793

**SMART INVISIBLE - RINNENKÖRPER + ABDECKUNG** - Verpackung 10 Stück

ART.	Ausführung		70 cm	80 cm	90 cm	100 cm	110 cm	120 cm
<b>EDELSTAHL</b>								
SMART-I/	Edelstahl AISI 304 DIN 1.4301 <b>Euro/Stück</b>		19703	19705	19707	19709	19711	19713

Smart Invisible besitzt keinen höhenverstellbaren Rahmen.

**SMART- ABFLUSS-PLUS (0,65 l/Sek.)** - Verpackung 1 Stück

ART.	Ausführung							
SMART/SP	Abfluss-PLUS für für Duschrinne SMART <b>Euro/Stück</b>							19620

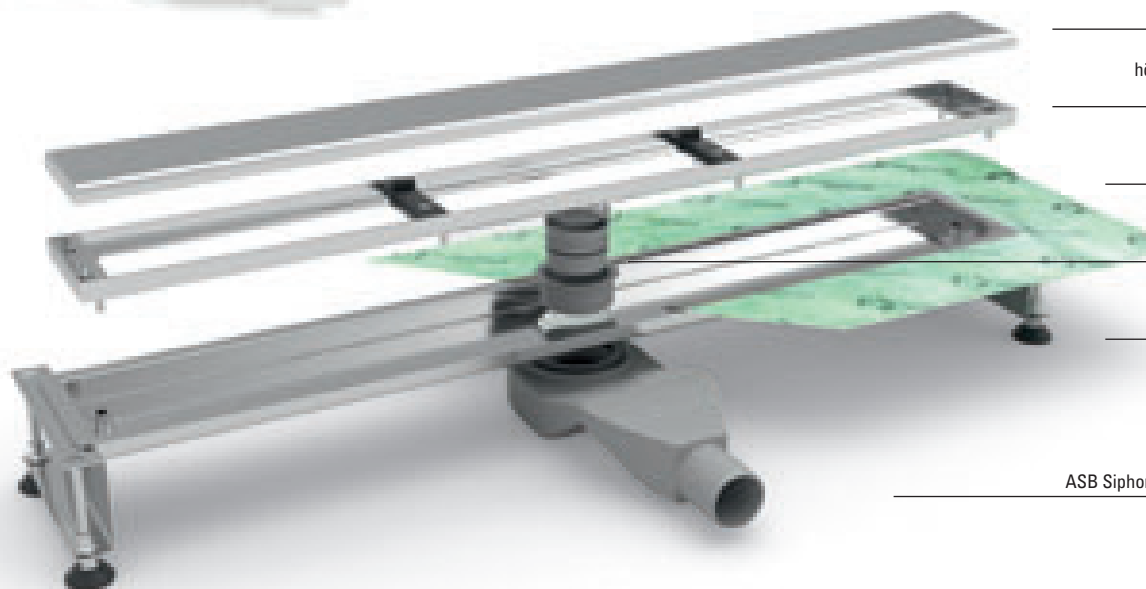
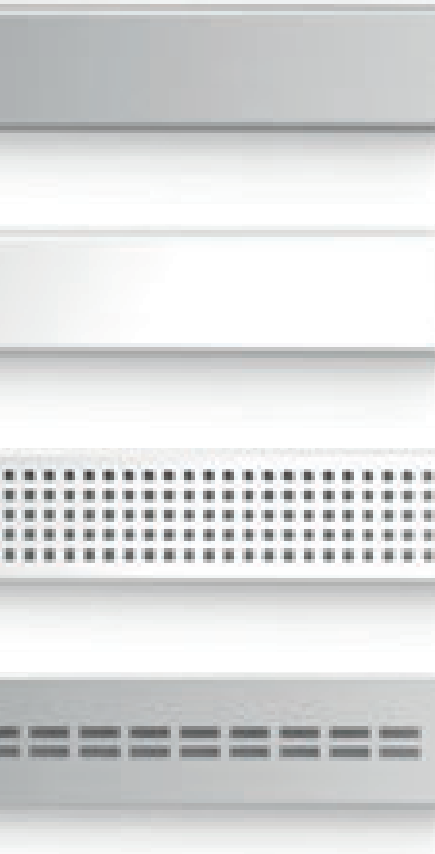

Abdeckung

höhenverstellbarer Rinnenrostrahmen  
77 mm breit

fest verklebte Dichtmanschette

Sieb kann zur Reinigung  
entnommen werden

höhenverstellbare Füße

ASB Siphon - Duschrinnen System 75 mm Höhe

10 Jahre Garantie



## q-drain

Q-Drain gehört zur Produktgruppe bodenbündiger, schnell und einfach zu installierender Ablaufsysteme der Punktentwässerung. Sie kann problemlos dem Boden angepaßt werden. Mit einem Dichtflansch versehen und in den Höhen 72 und 78 mm lieferbar, ist sie eine geeignete Lösung für traditionelle, ebenerdige Duschen.

### VORTEILE

- Einbau bodenbündig (behindertengerecht)
- Aufbauhöhe 72 bzw. 78 mm
- veränderbarer Siphonausgang
- Abflussleistung nach Norm EN 1253-1 (Minimum 24 l/min.)
- Mit verklebter, wasserdichter Abdichtungsmembran
- Q Drain Tile ist befliesbar mit Fliesen bis zur Stärke von 10 mm
- Möglichkeit zur einfachen Reinigung des Siphons
- Zur Reinigung herausnehmbares Haarsieb
- Einfach einbaubar





Q Drain Cube



Q Drain Line



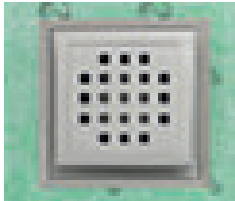

**NEW Q DRAIN CLASSIC** - Verpackung 10 Stück

ART.	Ausführung		10x10 cm
<b>EDELSTAHL</b>			<b>Höhe Belag 12,5 mm</b>
<b>QDC/1010</b>	Edelstahl gebürstet AISI 304 DIN 1.4301		19850
	Edelstahl poliert AISI 304 DIN 1.4301		19851
<b>Euro/Stück</b>			



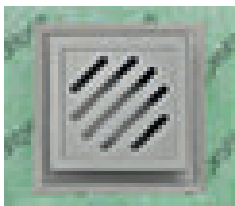

**NEW Q DRAIN CUBE** - Verpackung 10 Stück

ART.	Ausführung		10x10 cm
<b>EDELSTAHL</b>			<b>Höhe Belag 12,5 mm</b>
<b>QDCC/1010</b>	Edelstahl gebürstet AISI 304 DIN 1.4301		19852
	Edelstahl poliert AISI 304 DIN 1.4301		19853
<b>Euro/Stück</b>			



**NEW Q DRAIN LINE** - Verpackung 10 Stück

ART.	Ausführung		10x10 cm
<b>EDELSTAHL</b>			<b>Höhe Belag 12,5 mm</b>
<b>QDL/1010</b>	Edelstahl gebürstet AISI 304 DIN 1.4301		19854
	Edelstahl poliert AISI 304 DIN 1.4301		19855
<b>Euro/Stück</b>			

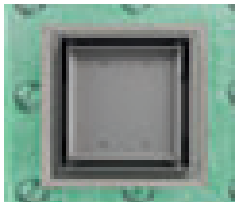

**NEW Q DRAIN TILE (befliesbar)** - Verpackung 10 Stück

ART.	Ausführung		10x10 cm
<b>EDELSTAHL</b>			<b>Höhe Belag 10 mm</b>
<b>QDI/1010</b>	Edelstahl AISI 304 DIN 1.4301		19856
<b>Euro/Stück</b>			

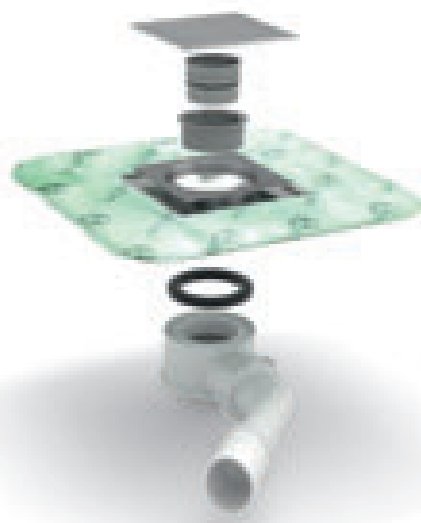

10 Jahre Garantie

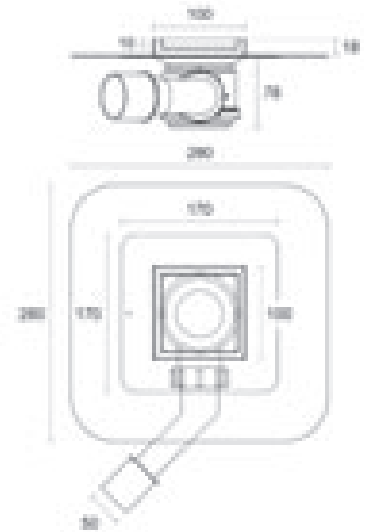
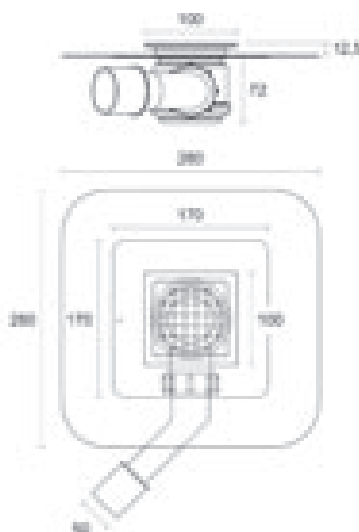

slim drain - smart drain

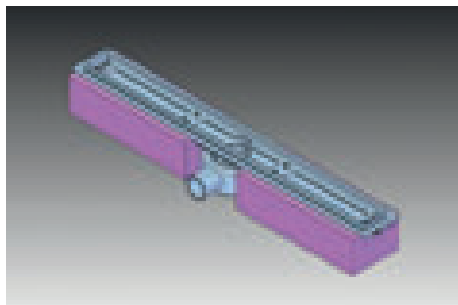

SLIM/BD01 + SLIM/

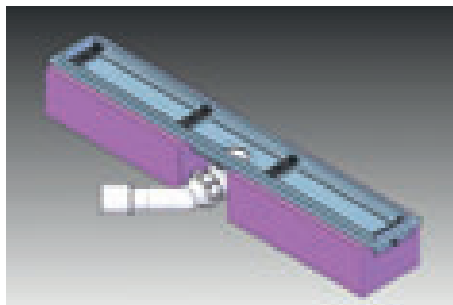

SMART/BD01 + SMART/

SLIM/BD01 und SMART/BD01 sind zwei Installationsblocks aus extrudiertem und sehr widerstandsfähigem Polystyrol, die einen raschen und präzisen Einbau der Duschrinnen SLIM Drain und SMART DRAIN ermöglichen. Der Installationsblock wird auf dem ebenen Untergrund horizontal ausgerichtet und mit Klebeband fixiert. In ihn wird die Duschrinne eingesetzt. Anschließend kann der Estrich aufgetragen und eine Nachjustierung der Rinne vorgenommen werden.

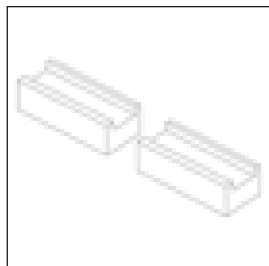

SLIM/BD01  
SMART/BD01

**SLIM DRAIN**

Basis für Duschrinne Slim Drain -  
Verpackung 1 Stück

ART.

**EXTRUDIERT**

**SLIM/BD01** Abmessung 25 x 25 x 10 x 7 cm

19600 \*

*Euro/Stück*

Einzelverpackung

**SMART DRAIN**

Basis für Duschrinne Smart Drain -  
Verpackung 1 Stück

ART.

**EXTRUDIERT**

**SMART/BD01** Abmessung 30 x 30 x 12 x 9 cm

19602 \*

*Euro/Stück*

Einzelverpackung

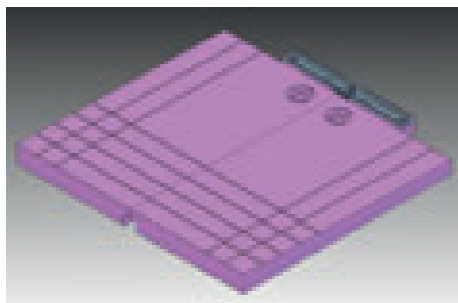

SLIM/P + SLIM/

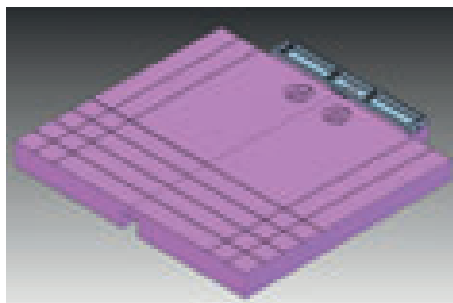

SMART/P + SMART/

SLIM / UP und SMART / P sind Platten mit 2%igem Gefälle aus extrudiertem Polystyrol mit hoher Festigkeit und geringer Aufbauhöhe. Das Produkt wurde für den Einbau ebenerdiger Duschen entwickelt. SLIM/P und SMART/P bestehen aus 2 Teilen mit einer Aussparung für das Abflußrohr, an die die Duschrinnen SLIM und SMART Drain gesetzt werden. Die Platten sind für alle Größen der Duschrinnen geeignet. Sie lassen sich leicht und präzise in Länge und Breite, dank der vorhandenen Schnittmarkierungen, bearbeiten.

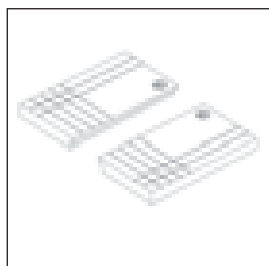

SLIM/P  
SMART/P

**SLIM DRAIN**

geneigte Platten für Duschrinnen Slim Drain - Verpackung 1 Stück

ART.

**EXTRUDIERT**

**SLIM/P** Abmessung 60 x 60 x 110 x 9 cm

19610 \*

*Euro/Stück*

Einzelverpackung

**SMART DRAIN**

geneigte Platten für Duschrinnen Smart Drain - Verpackung 1 Stück

ART.

**EXTRUDIERT**

**SMART/P** Abmessung 60 x 60 x 108 cm

19612 \*

*Euro/Stück*

Einzelverpackung

\* Artikel außer Produktion sind lieferbar, solange lagermäßig vorhanden

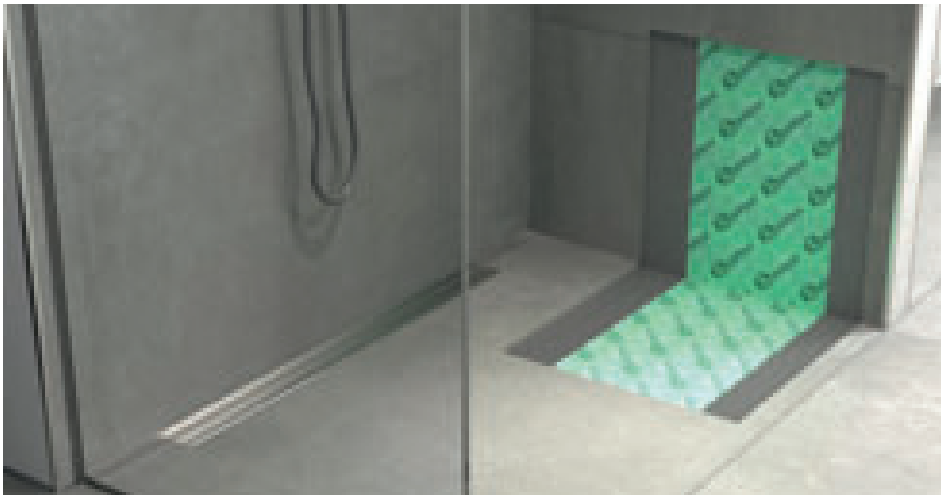

Wpstop ist eine Dichtungsbahn aus Polyethylen mit Polypropylen-Vlies auf beiden Seiten, der eine hohe Haftung des Klebers auf dem Untergrund ermöglicht. Wpstop ist besonders für die Abdichtung von Boden- und Wandfliesen in Badezimmerbereich geeignet. Zum Verkleben der Dichtungsbahnen auf dem Untergrund wird ein Fliesenkleber der Kategorie C2 empfohlen, für die Bahnüberlappung und das Zubehör ein Polymerkleber MS (Typ PP/96).

System Wpstop



Rollen



Dichtband

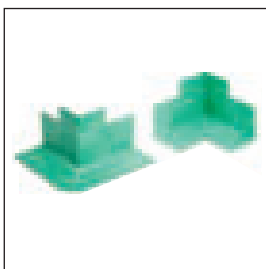

Eckstücke

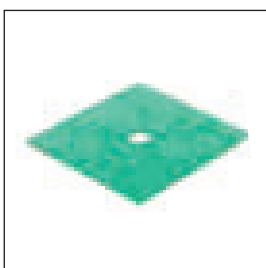

Rohrmanschette

**WPSTOP**

ART.	Abmessungen	
<b>PR30</b>	Dichtbahn, Breite 1 m, Länge 30 m - Verpackung 1 Rolle <i>Euro/m</i>	19900
<b>PR5</b>	Dichtbahn, Breite 1 m, Länge 5 m - Verpackung 6 Rollen <i>Euro/m</i>	19902
<b>PB30</b>	Dichtband, Breite 14 cm, Länge 30 m - Verpackung 1 Rolle <i>Euro/m</i>	19910
<b>PB5</b>	Dichtband, Breite 14 cm, Länge 5 m - Verpackung 6 Rolle <i>Euro/m</i>	19912
<b>PAE</b>	Außenecke - Verpackung 10 Stück <i>Euro/Stück</i>	19920
<b>PAI</b>	Innenecke - Verpackung 10 Stück <i>Euro/Stück</i>	19922
<b>PF12</b>	Rohrmanschette cm 12x12 - Verpackung 10 Stück <i>Euro/Stück</i>	19930

keine Teilpackung

**HINWEISE**

Kühl und trocken lagern. Direkte Sonneneinstrahlung und Wärmequellen vermeiden.

Technisches Datenblatt vor der Verlegung studieren. Bei speziellen Anwendungen unsere technische Abteilung konsultieren.



**Glass Profile**

Glass Profile für ebenerdige Duschen sind eine Produktlinie von Edelstahlprofilen, um die Differenz von 2% Gefälle beim Einbau von Duschrinnen auszugleichen. Sie machen die Dusche ästhetisch perfekt und sind auf die modernen Trends der Innenarchitektur abgestimmt. Die Verwendung von Edelstahl garantiert eine lange Lebensdauer und einen funktionellen Wert des Produktes.

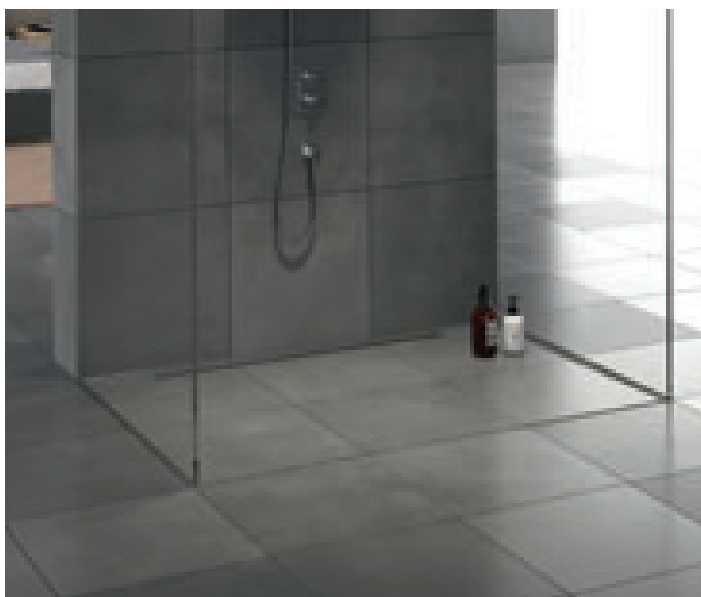

GPS1/DX/19 + GPS1/SX/19 + GPS5/23



GPS1/SX/19 + GPS4/DX/10 + GPS5/23





GPS1/DX/19 Edelstahl gebürstet AISI 304 DIN 1.4301

GPS1/ ist ein Glasprofil aus Edelstahl zum Einbau von Glastrennwänden auf dem Boden von Duschen, bei denen eine Slim- oder Smart Duschrinne eingebaut wird. GPS1/ ist auf der Innenseite der Dusche vorgesehen und hat eine Neigung von 2%, eine perfekte ästhetische Lösung für die Schräglage. Zu diesem Profil gehört das Endstück GPS/6 um das Profilstück zu komplettieren und die Schnittkanten angesichts der Glaswände abzudecken.

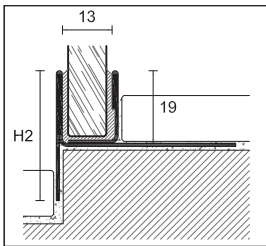

GPS1/DX/19

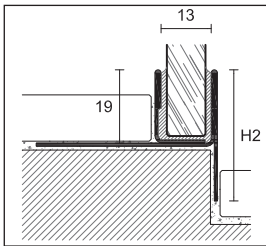

GPS1/SX/19

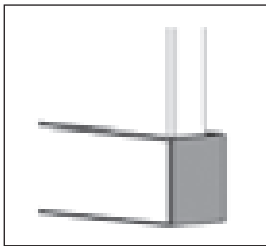

GPS/6

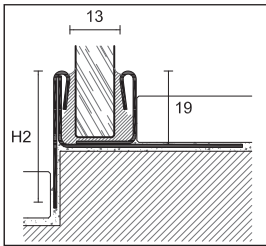

GPS7/DX/19

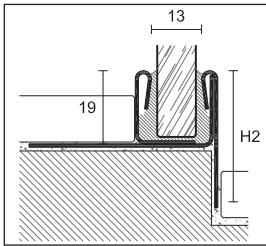

GPS7/SX/19

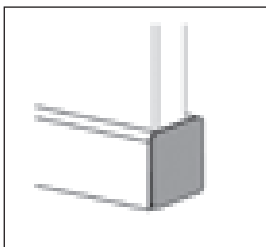

GPS/15

**GLASPROFILE**

Verpackung 5 Stück

ART. **GPS1/ /19**

EDELSTAHL

**NEW**

	DX	SX	DX	SX	DX	SX	DX	SX
Länge cm	98		120		148		200	
H2 mm	34		37		42		60	
Edelstahl gebürstet AISI 304 DIN 1.4301	31505	31507	31515	31517	31525	31527	31535	31537
Euro/Stück								

Einzelverpackung DX - rechts SX - links - Artikel GPS/1 steht in Deutschland, Österreich und der Schweiz nicht für den Verkauf zur Verfügung.

**GLASPROFILE**

ENDKAPPEN - Verpackung 10 Stück

ART. Ausführung

EDELSTAHL

GPS/6	Edelstahl gebürstet AISI 304 DIN 1.4301		31564
	Euro/Stück		

GPS7/ /19 ist ein Edelstahlprofil zum Einbau von Glastrennwänden auf den Boden von Duschen, bei denen gleichzeitig eine Duschrinne Slim oder Smart Drain verwendet wird. Der verbreiterte aufsetzbare Schenkel ist für die Duschrinnenseite und hat ein Gefälle von 2%. Dies gewährleistet den Wasserabfluß in die Rinne. Zu diesem Profil gehört das Endstück GPS/15, um das Profilsystem zu komplettieren und die Schnittkanten des Profils abzudecken.

**GLASPROFILE**

Verpackung 5 Stück

ART. **GPS7/ /19**

EDELSTAHL

	DX	SX	DX	SX	DX	SX	DX	SX
Länge cm	98		120		148		200	
H2 mm	34		37		42		60	
Edelstahl gebürstet AISI 304 DIN 1.4301	31805	31807	31815	31817	31825	31827	31835	31837
Euro/Stück								

Einzelverpackung DX - rechts SX - links - GPS7/ /19 steht auch in Deutschland, Österreich und der Schweiz für den Verkauf zur Verfügung.

**GLASPROFILE**

Endkappen - Verpackung 10 Stück

ART. Ausführung

EDELSTAHL

GPS/15	Edelstahl gebürstet AISI 304 DIN 1.4301		31565
	Euro/Stück		

Endkappe für GPS7/ /19

vervollständigen Sie den Code mit DX und SX (z. B. GPS1/ /19 DX wird GPS1/DX/19)



GPS2/19 Edelstahl gebürstet AISI 304 DIN 1.4301

GPS2/ ist ein Glasprofil aus Edelstahl zum Einbau von Glastrennwänden auf dem Boden von Duschen, bei denen eine Slim- oder Smart Duschrinne eingebaut wird. Es ist einfach einzubauen und kann bei allen Fliesenstärken verwendet werden - ohne zu Bohren. Zu diesem Profil gehört das Endstück GPS/6 um das Profil zu komplettieren und die Schnittkanten, angesichts der Glaswände abzudecken.

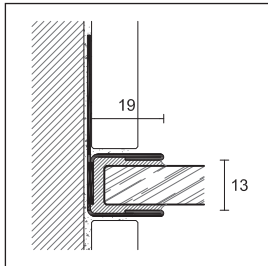

GPS2/19

**GLASPROFILE**

Verpackung 5 Stück

ART.	GPS2/19	
<b>EDELSTAHL</b>		<b>NEW</b>
Länge cm	210	250
Edelstahl gebürstet AISI 304 DIN 1.4301	31543	31544
<b>Euro/Stück</b>		
Einzelverpackung		

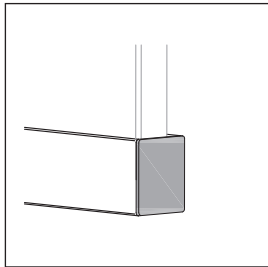

GPS/6

**GLASPROFILE**

**ENDKAPPEN** - Verpackung 10 Stück

ART.	Ausführung	
<b>EDELSTAHL</b>		
Edelstahl gebürstet AISI 304 DIN 1.4301	31564	
<b>GPS/6</b>		
<b>Euro/Stück</b>		

Endkappe für GPS1/ /19 und GPS2/19

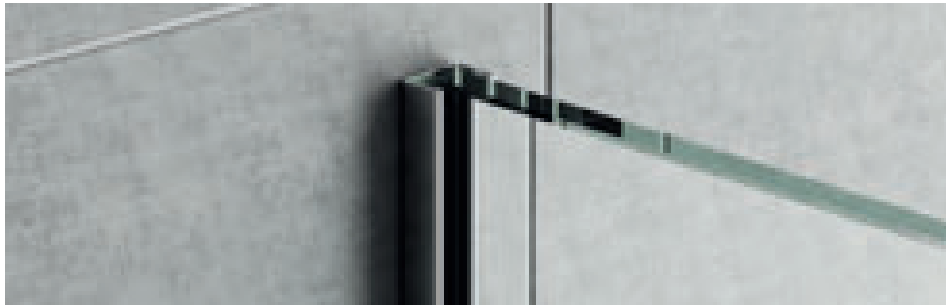

GPS14/12 Edelstahl gebürstet AISI 304 DIN 1.4301

Das Glasprofil GPS14/ ist ein Edelstahlprofil für den Einbau von Glaswänden. Das Profil wird unmittelbar auf die bereits verlegten Fliesen befestigt. Vorgefertigte Silikondichtungen in verschiedenen Größen runden das Angebot im Bereich der Glasprofile ab.

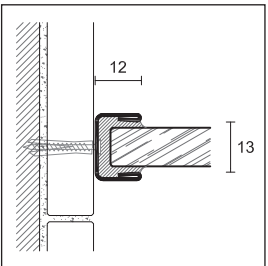

GPS14/12

**GLASPROFILE**

Verpackung 5 Stück

ART.	GPS14/12	
<b>EDELSTAHL</b>		<b>NEW</b>
Länge cm	210	250
Edelstahl gebürstet AISI 304 DIN 1.4301	32000	32001
<b>Euro/Stück</b>		
Einzelverpackung		



Dichtung transparentes Silikon

**DICHTUNG TRANSPARENTES SILIKON**

Verpackung 4 m

ART.	Abmessungen	
<b>GG/2</b>	Stärke 2 mm	31590
	<b>Euro/Verpackung</b>	
<b>GG/3</b>	Stärke 3 mm	31592
	<b>Euro/Verpackung</b>	
<b>GG/4</b>	Stärke 4 mm	31594
	<b>Euro/Verpackung</b>	

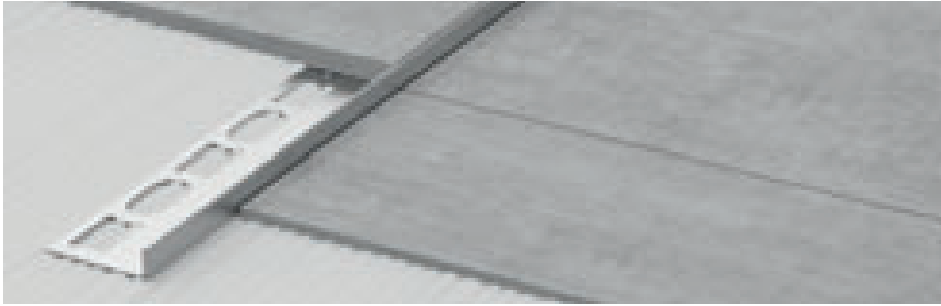

GPS3/SX/10 Edelstahl gebürstet AISI 304 DIN 1.4301

GPS3/ ist ein Glasprofil aus Edelstahl, mit einer Neigung von 2% auf der Innenseite, somit eine perfekte ästhetische Lösung für die Schnittkanten der Fliese.

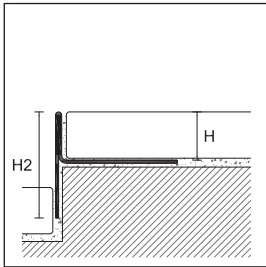

GPS3/DX/

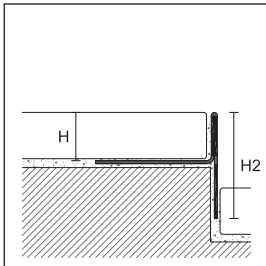

GPS3/SX/

**GLASPROFILE**

Länge = 98 cm - Verpackung 5 Stück

**ART. Ausführung**

**EDELSTAHL**

		H	H2	DX - rechts	SX - links
<b>GPS3/10</b>	Edelstahl gebürstet AISI 304 DIN 1.4301 <i>Euro/Stück</i>	10	25	31615	31617
<b>GPS3/12</b>	Edelstahl gebürstet AISI 304 DIN 1.4301 <i>Euro/Stück</i>	12,5	27,5	31625	31627

Einzelverpackung DX - rechts SX - links - Artikel GPS/3 steht in Deutschland, Österreich und der Schweiz nicht für den Verkauf zur Verfügung.

**GLASPROFILE**

Länge = 120 cm - Verpackung 5 Stück

**ART. Ausführung**

**EDELSTAHL**

		H	H2	DX - rechts	SX - links
<b>GPS3/10</b>	Edelstahl gebürstet AISI 304 DIN 1.4301 <i>Euro/Stück</i>	10	28	31645	31647
<b>GPS3/12</b>	Edelstahl gebürstet AISI 304 DIN 1.4301 <i>Euro/Stück</i>	12,5	30,5	31655	31657

Einzelverpackung DX - rechts SX - links - Artikel GPS/3 steht in Deutschland, Österreich und der Schweiz nicht für den Verkauf zur Verfügung.

**GLASPROFILE**

Länge = 148 cm - Verpackung 5 Stück

**ART. Ausführung**

**EDELSTAHL**

		H	H2	DX - rechts	SX - links
<b>GPS3/10</b>	Edelstahl gebürstet AISI 304 DIN 1.4301 <i>Euro/Stück</i>	10	33	31675	31677
<b>GPS3/12</b>	Edelstahl gebürstet AISI 304 DIN 1.4301 <i>Euro/Stück</i>	12,5	35,5	31685	31687

Einzelverpackung DX - rechts SX - links - Artikel GPS/3 steht in Deutschland, Österreich und der Schweiz nicht für den Verkauf zur Verfügung.

**NEW GLASPROFILE**

Länge = 200 cm - Verpackung 5 Stück

**ART. Ausführung**

**EDELSTAHL**

		H	H2	DX - rechts	SX - links
<b>GPS3/10</b>	Edelstahl gebürstet AISI 304 DIN 1.4301 <i>Euro/Stück</i>	10	51	31694	31695
<b>GPS3/12</b>	Edelstahl gebürstet AISI 304 DIN 1.4301 <i>Euro/Stück</i>	12,5	53,5	31698	31699

Einzelverpackung DX - rechts SX - links - Artikel GPS/3 steht in Deutschland, Österreich und der Schweiz nicht für den Verkauf zur Verfügung.

vervollständigen Sie den Code mit DX und SX (z. B. GPS3//10 DX wird GPS3/DX/10)



GPS8/ ist ein modulares Edelstahlprofil für die Innenseite mit einer Neigung von 2%, für eine perfekte ästhetische Lösung auf der Seite der Neigung.

GPS8/SX/10 Edelstahl gebürstet AISI 304 DIN 1.4301

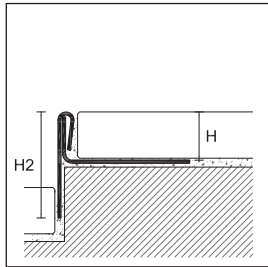

GPS8/DX/

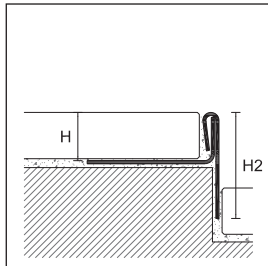

GPS8/SX/

**GLASPROFILE**

Länge = 98 cm - Verpackung 5 Stück

**ART. Ausführung**

**EDELSTAHL**

		H	H2	DX - rechts	SX - links
GPS8/8	Edelstahl gebürstet AISI 304 DIN 1.4301 <i>Euro/Stück</i>	8	23	31905	31907
GPS8/10	Edelstahl gebürstet AISI 304 DIN 1.4301 <i>Euro/Stück</i>	10	25	31915	31917
GPS8/12	Edelstahl gebürstet AISI 304 DIN 1.4301 <i>Euro/Stück</i>	12,5	27,5	31925	31927

Einzelverpackung DX - rechts SX - links - GPS8/ steht auch in Deutschland, Österreich und der Schweiz für den Verkauf zur Verfügung.

**GLASPROFILE**

Länge = 120 cm - Verpackung 5 Stück

**ART. Ausführung**

**EDELSTAHL**

		H	H2	DX - rechts	SX - links
GPS8/8	Edelstahl gebürstet AISI 304 DIN 1.4301 <i>Euro/Stück</i>	8	26	31935	31937
GPS8/10	Edelstahl gebürstet AISI 304 DIN 1.4301 <i>Euro/Stück</i>	10	28	31945	31947
GPS8/12	Edelstahl gebürstet AISI 304 DIN 1.4301 <i>Euro/Stück</i>	12,5	30,5	31955	31957

Einzelverpackung DX - rechts SX - links - GPS8/ steht auch in Deutschland, Österreich und der Schweiz für den Verkauf zur Verfügung.

**GLASPROFILE**

Länge = 148 cm - Verpackung 5 Stück

**ART. Ausführung**

**EDELSTAHL**

		H	H2	DX - rechts	SX - links
GPS8/8	Edelstahl gebürstet AISI 304 DIN 1.4301 <i>Euro/Stück</i>	8	31	31965	31967
GPS8/10	Edelstahl gebürstet AISI 304 DIN 1.4301 <i>Euro/Stück</i>	10	33	31975	31977
GPS8/12	Edelstahl gebürstet AISI 304 DIN 1.4301 <i>Euro/Stück</i>	12,5	35,5	31985	31987

Einzelverpackung DX - rechts SX - links - GPS8/ steht auch in Deutschland, Österreich und der Schweiz für den Verkauf zur Verfügung.

**GLASPROFILE**

Länge = 200 cm - Verpackung 5 Stück

**ART. Ausführung**

**EDELSTAHL**

		H	H2	DX - rechts	SX - links
GPS8/8	Edelstahl gebürstet AISI 304 DIN 1.4301 <i>Euro/Stück</i>	8	49	31990	31991
GPS8/10	Edelstahl gebürstet AISI 304 DIN 1.4301 <i>Euro/Stück</i>	10	51	31994	31995
GPS8/12	Edelstahl gebürstet AISI 304 DIN 1.4301 <i>Euro/Stück</i>	12,5	53,5	31998	31999

Einzelverpackung DX - rechts SX - links - GPS8/ steht auch in Deutschland, Österreich und der Schweiz für den Verkauf zur Verfügung.

ervollständigen Sie den Code mit DX und SX (z.B. GPS8/8 DX wird GPS8/DX/8)

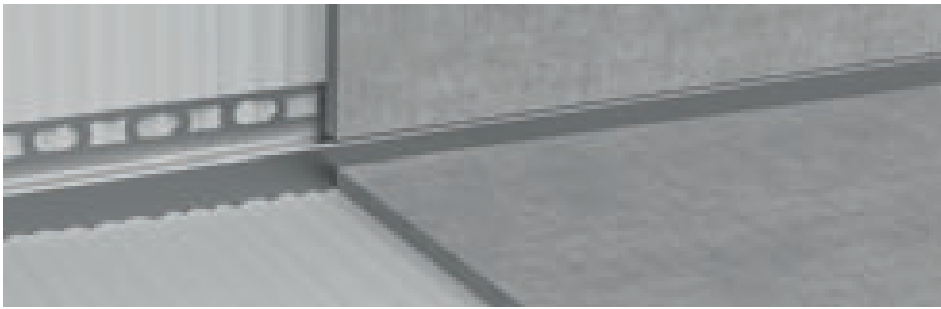

GPS4/SX/10 Edelstahl gebürstet AISI 304 DIN 1.4301

GPS4/ ist ein Glasprofil aus Edelstahl, mit einer Neigung von 2% auf der Innenseite. Es ist eine perfekte Verbindung zwischen der Schräglage und dem Belag, die Schnittkanten der Fliesen werden abgedeckt.

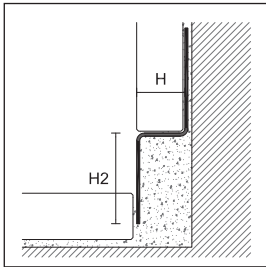

GPS4/DX/

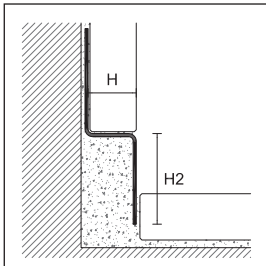

GPS4/SX/

**GLASPROFILE**

Länge = 98 cm - Verpackung 5 Stück

**ART. Ausführung**

**EDELSTAHL**

		H	H2	DX - rechts	SX - links	
<b>GPS4/ 8</b>	Edelstahl gebürstet AISI 304 DIN 1.4301 <i>Euro/Stück</i>		8	23	31705	31707
<b>GPS4/ 10</b>	Edelstahl gebürstet AISI 304 DIN 1.4301 <i>Euro/Stück</i>		10	23	31715	31717
<b>GPS4/ 12</b>	Edelstahl gebürstet AISI 304 DIN 1.4301 <i>Euro/Stück</i>		12,5	23	31725	31727

Einzelverpackung DX - rechts SX - links

**GLASPROFILE**

Länge = 120 cm - Verpackung 5 Stück

**ART. Ausführung**

**EDELSTAHL**

		H	H2	DX - rechts	SX - links	
<b>GPS4/ 8</b>	Edelstahl gebürstet AISI 304 DIN 1.4301 <i>Euro/Stück</i>		8	26	31735	31737
<b>GPS4/ 10</b>	Edelstahl gebürstet AISI 304 DIN 1.4301 <i>Euro/Stück</i>		10	26	31745	31747
<b>GPS4/ 12</b>	Edelstahl gebürstet AISI 304 DIN 1.4301 <i>Euro/Stück</i>		12,5	26	31755	31757

Einzelverpackung DX - rechts SX - links

**GLASPROFILE**

Länge = 148 cm - Verpackung 5 Stück

**ART. Ausführung**

**EDELSTAHL**

		H	H2	DX - rechts	SX - links	
<b>GPS4/ 8</b>	Edelstahl gebürstet AISI 304 DIN 1.4301 <i>Euro/Stück</i>		8	31	31765	31767
<b>GPS4/ 10</b>	Edelstahl gebürstet AISI 304 DIN 1.4301 <i>Euro/Stück</i>		10	31	31775	31777
<b>GPS4/ 12</b>	Edelstahl gebürstet AISI 304 DIN 1.4301 <i>Euro/Stück</i>		12,5	31	31785	31787

Einzelverpackung DX - rechts SX - links

**GLASPROFILE**

Länge = 200 cm - Verpackung 5 Stück

**ART. Ausführung**

**EDELSTAHL**

		H	H2	DX - rechts	SX - links	
<b>GPS4/ 8</b>	Edelstahl gebürstet AISI 304 DIN 1.4301 <i>Euro/Stück</i>		8	49	31790	31791
<b>GPS4/ 10</b>	Edelstahl gebürstet AISI 304 DIN 1.4301 <i>Euro/Stück</i>		10	49	31794	31795
<b>GPS4/ 12</b>	Edelstahl gebürstet AISI 304 DIN 1.4301 <i>Euro/Stück</i>		12,5	49	31798	31799

Einzelverpackung DX - rechts SX - links

vervollständigen Sie den Code mit DX und SX (z.B. GPS4/ 8 DX wird GPS4/DX/8)



GPS5/ Edelstahl gebürstet AISI 304 DIN 1.4301

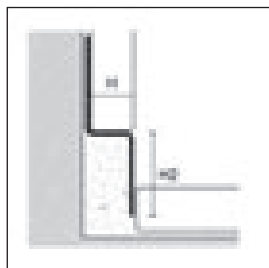

GPS5/ ist ein Glasprofil aus Edelstahl für den Wandbereich neben dem Ablaufsystem mit Neigung um Fliesenschnittkanten abzudecken. GPS5/ schließt den Umriss der Dusche bündig mit dem Boden ab.



GPS5/

**NEW GLASPROFILE**

Länge = 125 cm - Verpackung 5 Stück

		H2			
ART.	Ausführung	23	33	45	
<b>EDELSTAHL</b>		<b>H</b>			
<b>GPS5/10/</b>	Edelstahl gebürstet AISI 304 DIN 1.4301 <i>Euro/Stück</i>	 10	31551	31553	31559
<b>GPS5/12/</b>	Edelstahl gebürstet AISI 304 DIN 1.4301 <i>Euro/Stück</i>	 12,5	31555	31557	31561

Einzelverpackung

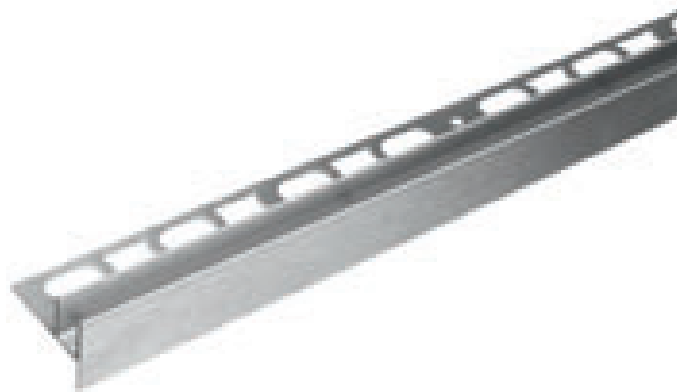

GPS1/DX/19 Edelstahl gebürstet AISI 304 DIN 1.4301



GPS2/19 Edelstahl gebürstet AISI 304 DIN 1.4301

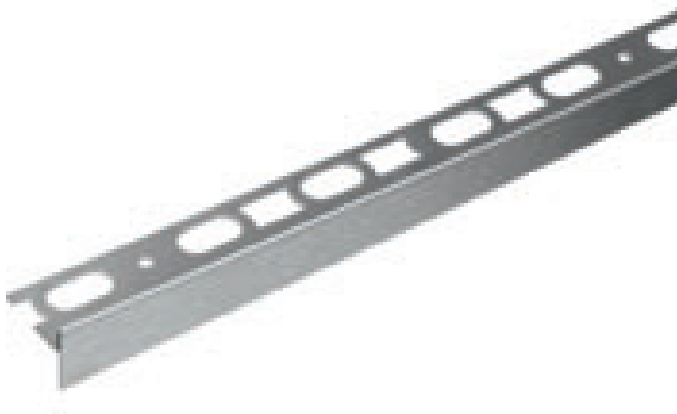

GPS3/DX/10 Edelstahl gebürstet AISI 304 DIN 1.4301

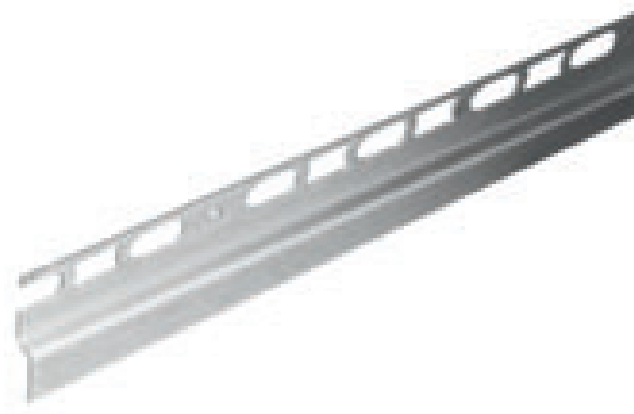

GPS4/DX/10 Edelstahl gebürstet AISI 304 DIN 1.4301

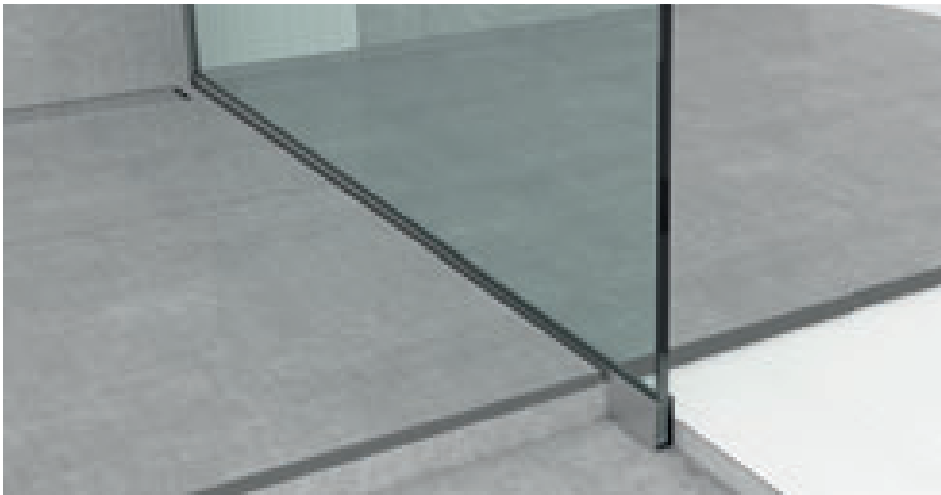

GU / TGU sind eloxierte Aluminiumprofile, die sich zum Einsetzen von Glastrennwänden auf den Boden und der Wand eignen, bei Duschen inklusiv der Verwendung von Thin Drain, Slim Drain oder Smart Drain.

GU/40/12 + TGU/12 Aluminium matt eloxiert Silber

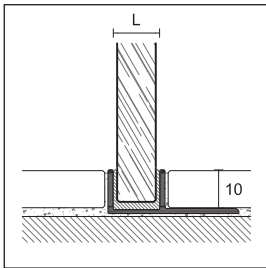

TGU/

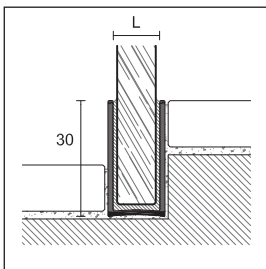

GU/30/

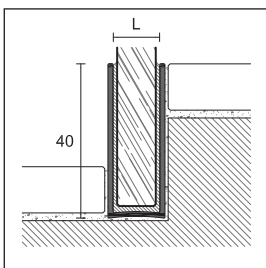

GU/40/

**GLASPROFILE**

Länge = 270 cm - Verpackung 10 Stück

		L	
ART.	Ausführung	12	14
<b>ALUMINIUM</b>			
TGU/	Silber eloxiert		
	<i>Euro/m</i>	67760	67762

Einzelverpackung

**GLASPROFILE**

Länge = 270 cm - Verpackung 10 Stück

		L	
ART.	Ausführung	12	14
<b>ALUMINIUM</b>			
GU/30/	Silber eloxiert		
	<i>Euro/m</i>	67770	67772
GU/40/	Silber eloxiert		
	<i>Euro/m</i>	67780	67782

Einzelverpackung

vervollständigen Sie den Code mit der L-Angabe  
(z.B. GU/30/ für L = 12 wird GU/30/12)



BP/22



BP/25

Sanibord BP/22 und BP/25 ist eine Produktreihe von coextrudierten PVC-Profilen, die als Verbindungsprofil zwischen Fliesen und Sanitäreinrichtungen zwischen Belägen und Arbeitsflächen eignen. Die Verwendung von Silikon zur Abdichtung ist bei diesen speziellen Profilen zu vermeiden. Sie haben eine besondere Schutz- und Hygienefunktion.

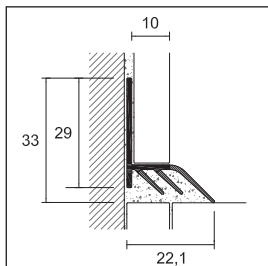

BP/22

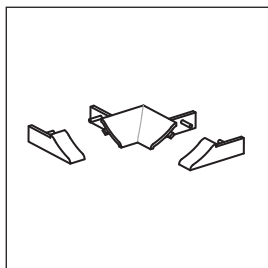

BPT/22

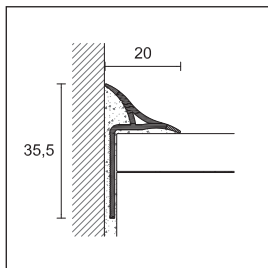

BP/25

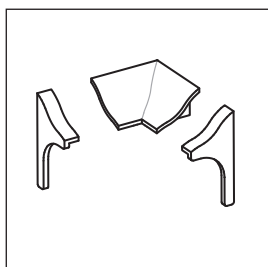

BPT/25

**SANIBORD**

Länge = 270 cm - Verpackung 20 Stück

**ART. Ausführung**

**CO-EXTRUDIERTES PVC**

**BP/22** Schimmelweiß  95520

*Euro/m*

**ZUBEHÖRSET: INNENECKE, AUSSENECKE, ENDKAPPEN RECHTS/LINKS FÜR BP/22**

Verpackung 6 Set

**ART. Ausführung**

**POLYPROPYLEN**

**BPT/22** Weiß  95530

*Euro/Set*

**SANIBORD**

Länge = 270 cm - Verpackung 20 Stück

**ART. Ausführung**

**CO-EXTRUDIERTES PVC**

**BP/25** Schimmelweiß  95540

*Euro/m*

**ZUBEHÖRSET: INNENECKE, AUSSENECKE, ENDKAPPEN RECHTS/LINKS FÜR BP/25**

Verpackung 6 Set

**ART. Ausführung**

**POLYPROPYLEN**

**BPT/25** Weiß  95545

*Euro/Set*

**SET: 180 CM + 2 ST. 90 CM + 2 INNENECKEN + ENDKAPPEN RECHTS/LINKS**

Verpackung 10 Stück

**ART. Ausführung**

**CO-EXTRUDIERTES PVC**

**BPK/25** Schimmelweiß  95494

*Euro/Set*





BP/20 PVC Einzelverpackung außer

Sanibord BH/20 und BP/20 ist eine Produktreihe von farbig beschichteten Aluminium- und coextrudierten PVC-Profilen, die als Verbindungsprofil zwischen Fliesen und Sanitäreinrichtungen zwischen Belägen und Arbeitsflächen eignen. Die Verwendung von Silikon zur Abdichtung ist bei diesen speziellen Profilen zu vermeiden. Sie haben eine besondere Schutz- und Hygienefunktion. BH/20 in farbig beschichtetem Aluminium besitzt antibakterielle Eigenschaft (zertifiziert nach der international anerkannten Prüfung JIS Z 2801:2000). Es ermöglicht eine Verringerung der Bakterienbildung bis zu 99% und gewährleistet somit langfristig sichere hygienische Bedingungen.

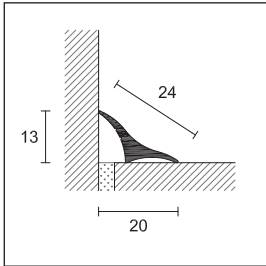

BH/20

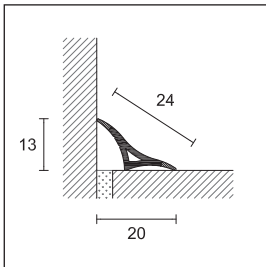

BP/20

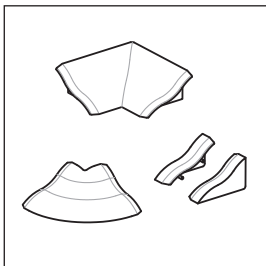

BPT/20

**SANIBORD**

Länge = 270 cm - Verpackung 20 Stück

**ART. Ausführung**

**ALUMINIUM ANTIBAKTERIELL**

<b>BH/20</b>	pulverbeschichtet Weiß antibakteriell RAL 9003	<input type="checkbox"/>	95459
<b>Euro/m</b>			
<b>BH/20/A selbstklebend</b>	pulverbeschichtet Weiß antibakteriell RAL 9003	<input type="checkbox"/>	95460
<b>Euro/m</b>			

**SANIBORD**

Länge = 270 cm - Verpackung 20 Stück

**ART. Ausführung**

**CO-EXTRUDIERTES PVC**

<b>BP/20</b>	Schimmelweiß	<input type="checkbox"/>	95490
<b>Euro/m</b>			
<b>BP/20/A selbstklebend</b>	Schimmelweiß	<input type="checkbox"/>	95470
<b>Euro/m</b>			

**ZUBEHÖRSET: INNENECKE, AUSSENECKE, ENDKAPPEN RECHTS/LINKS FÜR BH/20 und BP/20**

Verpackung 6 Blister

**ART. Ausführung**

**POLYPROPYLEN**

<b>BPT/20</b>	Weiß	<input type="checkbox"/>	95480
<b>Euro/Set</b>			

**SET: 180 CM + 2 ST. 90 CM + 2 INNENECKEN + ENDKAPPEN RECHTS/LINKS**

Verpackung 10 Stück

**ART. Ausführung**

**CO-EXTRUDIERTES PVC**

<b>BPK/20</b>	Schimmelweiß	<input type="checkbox"/>	95544
<b>Euro/Set</b>			

Einzelverpackung außer BP 20

**MS-POLYMERKLEBSTOFF FÜR SOCKELLEISTEN**

Inhalt 290 ml - Verpackung 24 Stück

**ART.**

<b>PP/96</b>		<input type="checkbox"/>	78301
<b>Euro/Stück</b>			





## Profile für dünne Beläge

Das Verlegen von einigen Boden- und Wandarten auf bereits bestehenden Flächen erfordert extreme Liebe zum Detail. Profilpas schafft eine komplette Linie von Profilen für kleine Lücken. Sie können aus Dekorleisten auswählen, gerundet oder kantig, Trennfugen und Dehnungsfugen, Anschlussfugen und Treppenkanten, falls diese bei der Verlegung von Mosaik-, Porzellan-, Harz- und Materialtyp Kerlite® und Laminat nötig sind.





LKA/15 Aluminium matt eloxiert Silber

Prolist für kleine Zwischenräume, ist eine Linie der dekorativen Bordüren, für Stärken zwischen 3 und 5 mm. Erhältlich in Aluminium und Edelstahl, in verschiedenen Ausführungen, für jede Farbe passend. Mit der Linie Protrim und Proangle wird ein dekoratives Element geschaffen, das die Größe der Fliese optisch verbessert.

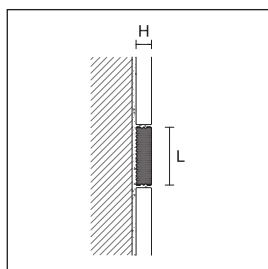

LJ - LK

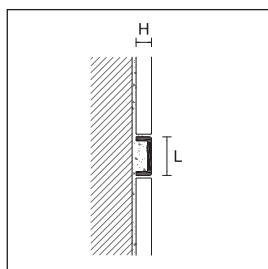

LI - LIS

**PROLIST**

Länge = 270 cm - Verpackung 20 Stück

ART.	Ausführung	LxH			
		10X3	10X4	15x4	20x4
<b>ALUMINIUM</b>					
LJA	Silber eloxiert	93453	-	-	-
LKA/	Silber eloxiert	-	93450	93451	93452
	<i>Euro/m</i>				
LKB	Glanz eloxiert, Chrom	-	93455	-	-
	<i>Euro/m</i>	-	-	-	-
LKTM	Glanz eloxiert, gebürstet Titan	-	93456	-	-
LKRS	Glanz eloxiert, gebürstet, Kupfer	-	93457	-	-
	<i>Euro/m</i>	-	-	-	-

Länge = 270 cm - Verpackung 10 Stück

<b>EDELSTAHL</b>					
LI	Edelstahl poliert AISI 304 DIN 1.4301	-	93454	-	-
	<i>Euro/m</i>	-	-	-	-
LIS	Edelstahl gebürstet AISI 304 DIN 1.4301	-	93458	-	-
	<i>Euro/m</i>	-	-	-	-

Einzelverpackung



LI/10 Edelstahl poliert AISI 304 DIN 1.4301

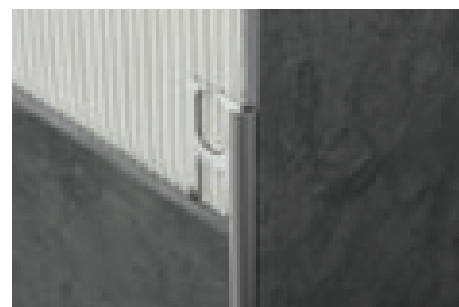

RTM/4 Aluminium Glanz eloxiert, gebürstet Titan

vervollständigen Sie den Code mit der L-Angabe (z.B. LKA/ L=10 wird LKA/10)

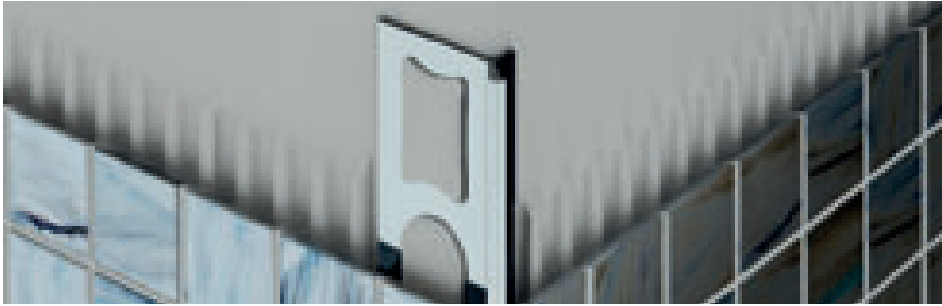

IPB/4 Aluminium Glanz eloxiert, Chrom

Bei den Protrim Profilen handelt es sich um eine Profilleihe zum Schutz und Abschluss von Kanten im Fliesenbereich. Dadurch entfallen schwierige und anfällige Gehrungsschnitte. Dank der hervorragenden Eigenschaften der Beständigkeit gegenüber chemischer und atmosphärischer Einflüsse eignet sich die Edelstahl-Version besonders für den Bodenbelag und den Außenbereich.

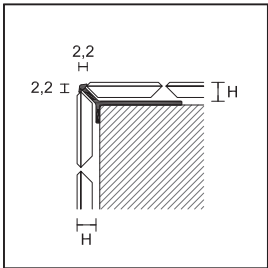

IPA/4  
IPB/4

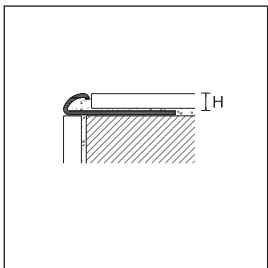
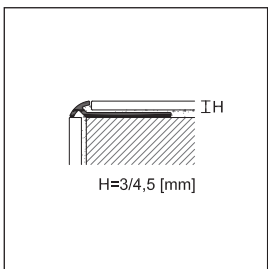

RI/  
RIL/  
RIX/  
RIP/  
RIS/

**PROTRIM**

Länge = 270 cm - Verpackung 20 Stück

ART.	Ausführung	H
<b>ALUMINIUM</b>		
IPA/4	Silber eloxiert <i>Euro/m</i>	95006
IPB/4	Glanz eloxiert, Chrom <i>Euro/m</i>	95008

Einzelverpackung

**PROTRIM**

Länge = 270 cm - Verpackung 20 Stück

ART.	Ausführung	3	H	4,5	6
<b>ALUMINIUM</b>					
RA/	Silber eloxiert	92055		92056	92070
	Gold eloxiert	92025		92026	92040
	Titan eloxiert <i>Euro/m</i>	92085		92086	92087
RB/	Glanz eloxiert, Chrom <i>Euro/m</i>	92315		92316	92310
RB/	Glanz eloxiert, Gold	92325		92326	92340
RT/	Glanz eloxiert, Titan <i>Euro/m</i>	92015		92016	92018
RAS/	Glanz eloxiert, gebürstet, Chrom	92050		92051	92071
RTM/	Glanz eloxiert, gebürstet Titan <i>Euro/m</i>	92053		92057	92064

Einzelverpackung

**PROTRIM**

Länge = 270 cm - Verpackung 20 Stück

ART.	Ausführung	H		AUSSENECKEN			INNENECKEN		
		4,5	6	Verpackung 10 Stück	H	Verpackung 10 Stück	H	Verpackung 10 Stück	H
<b>EDELSTAHL</b>									
RI/	Edelstahl AISI 304 DIN 1.4301 <i>Euro/m</i>	92413	92420	TIE/	92750	92480	TII/	92759	92490
RIL/	Edelstahl extrapoliert AISI 304 DIN 1.4301 <i>Euro/m</i>	92415	92416	TIEL/	92790	92792	TIIL/	92791	92793
RIS/	Edelstahl gebürstet AISI 304 DIN 1.4301 <i>Euro/m</i>	-	92430	TIES/	-	92485	TIIS/	-	92495
RIP/	Edelstahl sandgestrahlt AISI 304 DIN 1.4301 <i>Euro/m</i>	-	92450	TIEP/	-	92510	TIIP/	-	92516
RIX/	Edelstahl AISI 316 DIN 1.4404 <i>Euro/m</i>	92405	92406	TIEX/	92500	92501	TIIX/	92505	92506

vervollständigen Sie den Code mit der H-Angabe (z.B. RA/ per H=3 wird RA/3)



ZB/4 Aluminium Glanz eloxiert, Titan

Proangle in Aluminium Natur wird empfohlen für kleine Zwischenräume, Edelstahl und Messing-Version als Kantenschutz, dem Übergang zwischen zwei Belägen oder als Profil der Abgrenzung im Falle von Kunstharzböden. Die Ausführungen in Edelstahl, PVC, matt eloxiert und Aluminium Glanz eloxiert, werden auch als Wandabschluss oder Ende der Dekorleiste empfohlen.

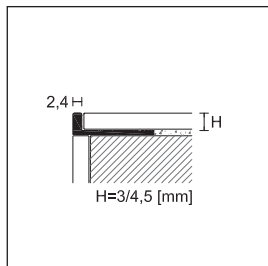

ZG/  
ZA/  
ZB/  
ZN/

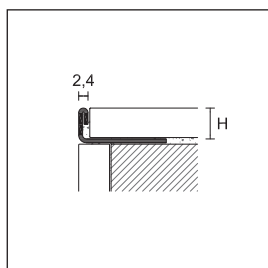

AI/  
AIS/  
AIL/

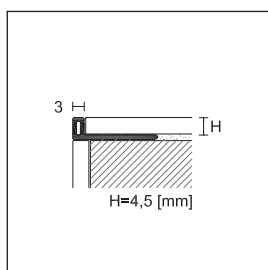

PV/4

Artikel PV/4 kann auf Anfrage in verschiedenen Farben geliefert werden - Mindestbestellmenge 2700 m pro Farbe

vervollständigen Sie den Code mit der H-Angabe (z.B. ZG/ für H=3 wird ZG/3)

**PROANGLE**

Länge = 270 cm - Verpackung 20 Stück

		H		
ART.	Ausführung	3	4,5	6
<b>ALUMINIUM</b>				
ZG/	Aluminium Natur <i>Euro/m</i>	90208	90210	88159
ZA/	Silber eloxiert <i>Euro/m</i>	90338	90340	88204
ZB/	Glanz eloxiert, Chrom <i>Euro/m</i>	-	88260	88294
ZB/	Glanz eloxiert, Gold Glanz eloxiert, Titan <i>Euro/m</i>	- - -	88261 90341	88339 88344
<b>EDELSTAHL</b>				
AI/	Edelstahl AISI 304 DIN 1.4301 <i>Euro/m</i>	91636	91638	91642
AIS/	Edelstahl gebürstet AISI 304 DIN 1.4301 <i>Euro/m</i>	-	91671	91673
AIL/	Edelstahl extrapoliert AISI 304 DIN 1.4301 <i>Euro/m</i>	-	91690	-
AIP/	Edelstahl sandgestrahlt AISI 304 DIN 1.4301 <i>Euro/m</i>	-	-	91700
AIX/	Edelstahl AISI 316 DIN 1.4404 <i>Euro/m</i>	-	-	91684
<b>MESSING</b>				
ZN/	Messing Natur <i>Euro/m</i>	90078	90080	88024
ZK/	verchromt <i>Euro/m</i>	90079	90081	88114

Einzelverpackung - ZG/, ZA/, AI/, AIX/, ZN/, ZK/ weitere Höhen siehe Seite 117-118

**PROANGLE**

Länge = 270 cm

		H	
ART.	Ausführung	4,5	6
<b>PVC</b>			
	Schneeweiß	80610	80496
	Weiß	80611	80500
	Cremeweiß RAL 9001	-	80504
	Creme RAL 1015	-	80508
	Beigegrau RAL 1019	-	80512
	Bahamabeige	-	80552
	Steingrau RAL 7030	-	80516
	Aschgrau RAL 7038	-	80520
	Lichtgrau RAL 7035	-	80524
	Anthrazit	-	80559
	Rot RAL 3002	-	80528
	Schwarz RAL 9005	-	80532

Verpackung 20 Stück *Euro/m*

Verpackung 100 Stück *Euro/m*

keine Teilpackung - Um die 100 Stück Verpackung zu bestellen, muss an den Code die Einheit "/100" angefügt werden

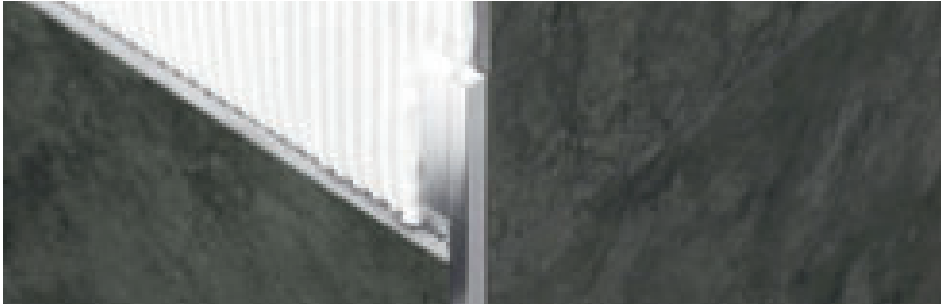

ZQBN/4 Aluminium Glanz eloxiert, Chrom

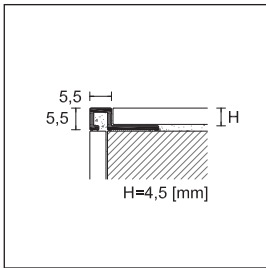

**PROANGLE Q**

Länge = 270 cm - Verpackung 20 pz **H**

**ART. Ausführung 4,5**

**ALUMINIUM**

<b>ZQAN/</b>	Silber eloxiert		88772
	Titan eloxiert		88902

*Euro/m*

<b>ZQBN/</b>	Glanz eloxiert, Chrom		88816
--------------	-----------------------	--	-------

*Euro/m*

<b>ZQBN/</b>	Glanz eloxiert, Gold		88933
--------------	----------------------	--	-------

<b>ZQTN/</b>	Glanz eloxiert, Titan		88949
--------------	-----------------------	--	-------

*Euro/m*

<b>ZQBSN/</b>	Glanz eloxiert, gebürstet, Chrom		88981
---------------	----------------------------------	--	-------

	Glanz eloxiert, gebürstet, Gold		88997
--	---------------------------------	--	-------

<b>ZQTMN/</b>	Glanz eloxiert, gebürstet Titan		89013
---------------	---------------------------------	--	-------

*Euro/m*

<b>ZQAGN/</b>	Glanz eloxiert, graviert, Chrom		89061
---------------	---------------------------------	--	-------

*Euro/m*

<b>ZQVN/</b>	pulverbeschichtet, Weiß		89077
--------------	-------------------------	--	-------

*Euro/m*

**MESSING**

<b>ZQLN/</b>	poliert		90022
--------------	---------	--	-------

*Euro/m*

<b>ZQKN/</b>	verchromt		88870
--------------	-----------	--	-------

*Euro/m*

Einzelverpackung

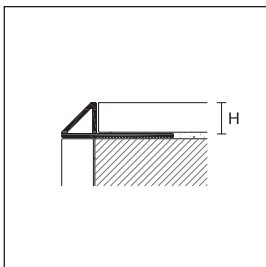

FMA/  
FMB/

**PROANGLE F**

Länge = 270 cm - Verpackung 20 Stück **H**

**ART. Ausführung 4,5**

<b>FMA/</b>	Aluminium matt eloxiert Silber		93070
-------------	--------------------------------	--	-------

*Euro/m*

<b>FMB/</b>	Aluminium Glanz eloxiert, Chrom		93071
-------------	---------------------------------	--	-------

*Euro/m*

Einzelverpackung

Proangle Q und Proangle F für kleine Zwischenräume sind für den Schutz und die Dekoration der Außenecken der Beschichtungen empfohlen. Sie lösen das Problem des schwierigen Schnittes bei 45°. Die Versionen aus Aluminium matt eloxiert und Edelstahl sind auch als Treppenkante zu empfehlen.

**AUSSEN- / INNENECKEN / ENDKAPPEN**

Verpackung 10 Stück **H**

**ART. Ausführung 4,5**

**ALUMINIUM**

<b>ZQAN/</b>	Silber eloxiert		88809
<b>EI</b>	Titan eloxiert		88910

<b>ZQBN/</b>	Glanz eloxiert, Chrom		88829
--------------	-----------------------	--	-------

<b>EI</b>	Glanz eloxiert, Gold		88941
-----------	----------------------	--	-------

*Euro/Stück*

<b>ZQTN/</b>	Glanz eloxiert, Titan		88957
--------------	-----------------------	--	-------

<b>EI</b>	Glanz eloxiert, gebürstet, Chrom		88989
-----------	----------------------------------	--	-------

<b>ZQBSN/</b>	Glanz eloxiert, gebürstet, Gold		89005
---------------	---------------------------------	--	-------

<b>EI</b>	Glanz eloxiert, gebürstet Titan		89021
-----------	---------------------------------	--	-------

*Euro/Stück*

<b>ZQAGN/</b>	Glanz eloxiert, graviert, Chrom		89069
---------------	---------------------------------	--	-------

*Euro/Stück*

<b>ZQVN/</b>	pulverbeschichtet, Weiß		89085
--------------	-------------------------	--	-------

*Euro/Stück*

**MESSING**

<b>ZQLN/</b>	Messing poliert		90062
--------------	-----------------	--	-------

*Euro/Stück*

<b>ZQKN/</b>	Messing verchromt		88872
--------------	-------------------	--	-------

*Euro/Stück*

Einzelverpackung

vervollständigen Sie den Code mit der H-Angabe (z.B. ZQAN/ für H=4,5 wird ZQAN/4)



Proround und Proint, sind leicht zu verarbeiten und ermöglichen zwischen Boden- und Wandverbindung eine hygienische Pflege. Das Proint Modell verdeckt die unschöne Abdichtung bei Bodenheizungen und gewährleistet die Erweiterung zwischen den beiden Oberflächen.

GA/4 Aluminium matt eloxiert Silber

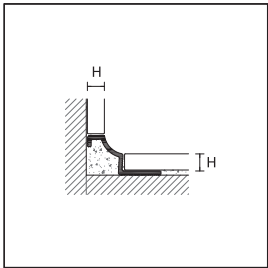

GA/4  
GB/4

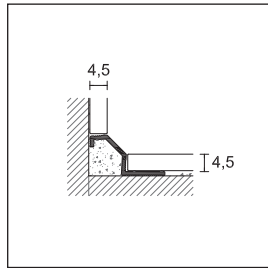

JGA/4  
JGB/4



JBG/4 Aluminium Glanz eloxiert, Chrom

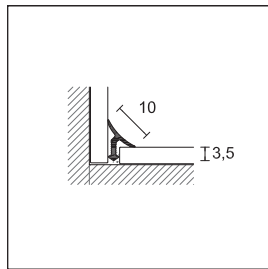

PIA/3



SMA/4 Aluminium Natur

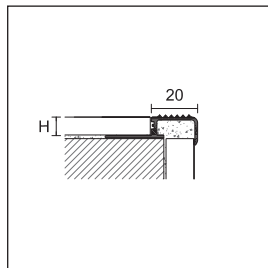

SMA/4

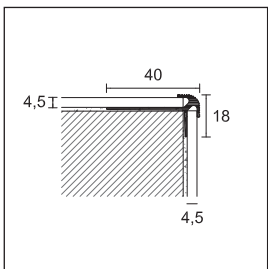

111/ /F

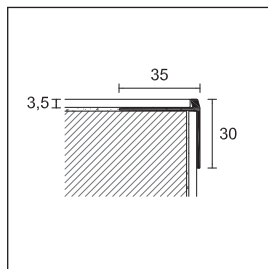

75/F

### PROROUND M

Länge = 270 cm - Verpackung 20 Stück

ART.	Ausführung	3	4,5
<b>ALUMINIUM</b>			
GA/	Silber eloxiert	95729	95730
	<i>Euro/m</i>		
GB/	Glanz eloxiert, Chrom	-	95731
	<i>Euro/m</i>	-	
JGA/	Silber eloxiert	-	95732
	<i>Euro/m</i>	-	
JGB/	Glanz eloxiert, Chrom	-	95733
	<i>Euro/m</i>	-	

Einzelverpackung

### PROINT

Länge = 270 cm - Verpackung 20 Stück

ART.	Ausführung	3,5
<b>ALUMINIUM</b>		
PIA/	Silber eloxiert	95431
	<i>Euro/m</i>	

Einzelverpackung

### PROSTEP

Länge = 270 cm - Verpackung 10 Stück

ART.	Ausführung	4,5
<b>ALUMINIUM</b>		
SMA/	Aluminium Natur	93967
	<i>Euro/m</i>	
SMA/	Silber eloxiert	93975
	<i>Euro/m</i>	

Einzelverpackung

### PROTECT

Länge = 270 cm - Verpackung 20 Stück

ART.	Ausführung	3,5	4,5	5
<b>ALUMINIUM</b>				
111/ /F gelocht	Silber eloxiert	-	75784	75785
	<i>Euro/m</i>	-		
75/ /F gelocht	Silber eloxiert	75388	-	-
	<i>Euro/m</i>	-	-	-

75/F Länge 340 cm

vervollständigen Sie den Code mit der H-Angabe  
(z.B. GA/ H = 3 wird GA/3)





NZA/5 Aluminium matt eloxiert Silber



NTA/4 Aluminium Natur + EPDM Schwarz RAL 9005

Projoint DIL sind als Ausdehnungsfugen bei der Verlegung von großflächigen Fliesen zu empfehlen. Erhältlich in Edelstahl, Aluminium und PVC, sollten ca. alle 15/20 qm im Innen- und alle 9 qm im Außenbereich verwendet werden. NZA ist ein Dehnungsfugenprofil aus Aluminium. Das Produkt besteht aus zwei, ineinandergreifenden horizontal beweglichen Schenkeln. Es ist für LVT-Beläge und dünne keramische geeignet und kann auch in belasteten Durchgangsbereichen eingesetzt werden.

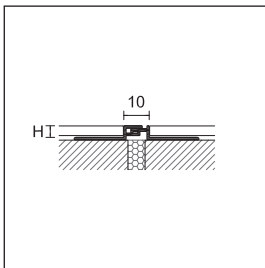

NZA/

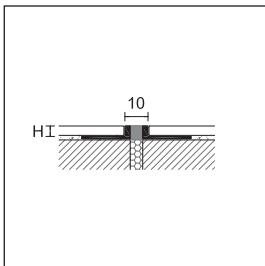

NTA/

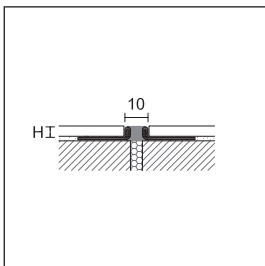

NTI/

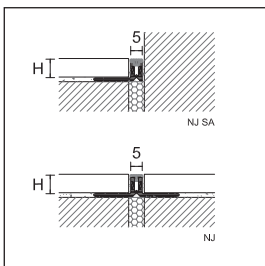

NJ/4

**PROJOINT DIL**

Länge = 270 cm - Verpackung 20 Stück

ART.	Ausführung	3	H	4,5	5
------	------------	---	---	-----	---

**ALUMINIUM**

NZA/	Silber eloxiert		99300	-	99320
	<i>Euro/m</i>			-	

Länge = 270 cm - Verpackung 10 Stück

ART.	Ausführung	H	4,5	5	
	Aluminium Natur + EPDM-Einlage Grau, abschleifbar RAL 7046		99421	99425	-
	Aluminium Natur + EPDM-Einlage Schwarz, abschleifbar RAL 9005		99422	99426	-
	<i>Euro/m</i>				-
NTA/	Aluminium Natur + EPDM-Einlage Beige, abschleifbar RAL 10070		99427	99428	-
	Aluminium Natur + EPDM-Einlage Braun, abschleifbar RAL 10071		99429	99430	-
	<i>Euro/m</i>				-

Länge = 270 cm - Verpackung 10 Stück

**EDELSTAHL**

	Edelstahl AISI 304 DIN 1.4301 + EPDM-Einlage Grau RAL 7046		99471	99475	-
	Edelstahl AISI 304 DIN 1.4301 + EPDM-Einlage Schwarz RAL 9005		99472	99474	-
	<i>Euro/m</i>				-
NTI/	Edelstahl AISI 304 DIN 1.4301 + EPDM Einlage Beige RAL 10070		99431	99432	-
	Edelstahl AISI 304 DIN 1.4301 + EPDM Einlage Braun RAL 10071		99433	99434	-
	<i>Euro/m</i>				-

**PROJOINT DIL**

Länge = 270 cm - Verpackung 20 Stück

ART.	Ausführung	H	4,5
------	------------	---	-----

**CO-EXTRUDIERTES PVC**

NJ/SA	ohne Flansch	Lichtgrau RAL 7035		99755
		Steingrau RAL 7030		99756
	<i>Euro/m</i>			
NJ/		Lichtgrau RAL 7035		99757
		Steingrau RAL 7030		99758
	<i>Euro/m</i>			

keine Teilpackung

vervollständigen Sie den Code mit der H-Angabe  
(z.B. NTA/ H=3 wird NTA/3)

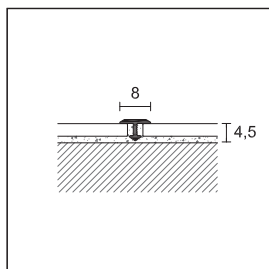

99/T/8

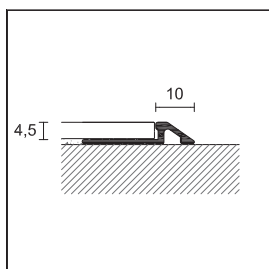

PA/4

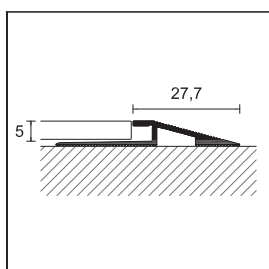

PBA/5

### PROJOINT T

Länge = 270 cm - Verpackung 50 Stück H

**ART. Ausführung** **4,5**

#### ALUMINIUM

**99/T/8** Silber eloxiert  75075

*Euro/m*

#### MESSING

**399/T/8** poliert  75070

*Euro/m*

Länge = 270 cm - Verpackung 30 Stück H

**399/TC/8** verchromt  75071

*Euro/m*

Einzelverpackung

### PRONIVEL

Länge = 270 cm - Verpackung 10 Stück H

**ART. Ausführung** **4,5**

#### ALUMINIUM

**PA/** Silber eloxiert  93175

*Euro/m*

Einzelverpackung

### PRONIVEL PB

Länge = 270 cm - Verpackung 10 Stück H

**ART. Ausführung** **5**

#### ALUMINIUM

**PBA/** Silber eloxiert  93204

*Euro/m*

Einzelverpackung



399/TC/8 Messing verchromt



PA/4 Aluminium matt eloxiert Silber

vervollständigen Sie den Code mit der H-Angabe  
(z.B. PBA/ für H=5 wird PBA/5)



## Profile für gleiche Bodenbelagsstärken

Die Palette der Profile ist für verschiedene Materialien mit Eleganz und Schlichtheit zu kombinieren. Die Verbindung der verschiedenen Materialien wird so zum Einrichtungsstil und nicht die visuelle Grenze.





Al/10 Edelstahl AISI 304 DIN 1.4301



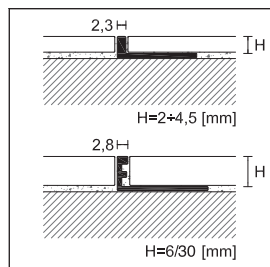

Proangle Profile eignen sich als Abschluss und Schutz beim Verlegen flächenbündiger Keramikfliesen, Marmor, Granit und anderen Bodenbelagsarten. Weitere Anwendungsmöglichkeiten: Trenn- oder Zierfuge zwischen Böden aus unterschiedlichen Materialien. Abschluss von Treppen, Podesten und Arbeitsflächen, Fußmattenrahmen.



ZG/  
ZA/  
ZN/

**PROANGLE**



Länge = 270 cm - Verpackung 20 Stück

		H					
ART.	Ausführung	2	2,5	3	4,5	6	
<b>ALUMINIUM</b>							
ZG/	Aluminium Natur		90207	90206	90208	90210	88159
	<i>Euro/m</i>						
ZA/	Silber eloxiert		90336	90337	90338	90340	88204
	<i>Euro/m</i>						
<b>MESSING</b>							
ZN/	Messing Natur		-	-	90078	90080	88024
	<i>Euro/m</i>						
ZK/	verchromt		-	-	90079	90081	88114
	<i>Euro/m</i>						

Einzelverpackung - ZG/ZA/ZN/ H 6-8-10-12,5 lieferbar in 90 cm Länge + /Stück  
Artikel ZN/22,5 Verpackung 5 Stück - Artikel ZN/25 und ZN/30 Verpackung 10 Stück

**PROANGLE**

Länge = 270 cm - Verpackung 20 Stück

		H					
ART.	Ausführung	3	4,5	5	6	8	
<b>EDELSTAHL</b>							
Al/	Edelstahl AISI 304 DIN 1.4301		91636	91638	91640	91642	91644
	<i>Euro/m</i>						
AIX/	Edelstahl AISI 316 DIN 1.4404		-	-	-	91684	91685
	<i>Euro/m</i>						

Einzelverpackung - Al/ H 8-10-12,5 lieferbar in 90 cm Länge /Stück

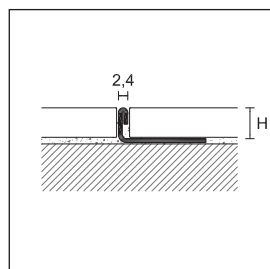

Al/  
AIX/

Profile Proangle in den Ausführungen sandgestrahlt und gebürstet finden Sie auf Seite 65

vervollständigen Sie den Code mit der H-Angabe (z.B. ZG/ für H=10 wird ZG/10)

ZG/, ZN/, Al/, und ZBG/Flex Ausführung siehe Seite 229

Artikel AIX/ in anderen Höhen bei Mindestbestellmenge von 540 m pro Höhe auf Anfrage



ZG/10 Aluminium Natur

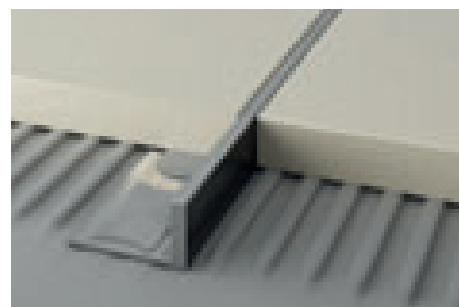

ZBG/10 Aluminium Natur



ZN/10 Messing Natur

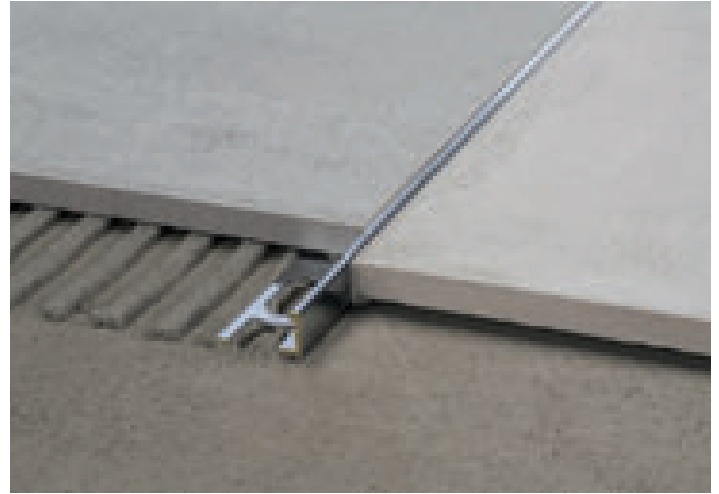

ZK/10 Messing verchromt

H												
8	9	10	11	12,5	14	15	17,5	20	22,5	25	27,5	30
88160	88155	88161	88156	88162	88157	88163	88164	88165	88166	88167	88168	88169
88205	88217	88206	88218	88207	-	88208	88209	88210	88211	88212	-	88214
					-						-	
88025	88037	88026	88038	88027	-	88028	88029	88030	88031	88032	-	88034
					-						-	
88115	-	88116	88118	88117	-	-	-	-	-	-	-	-
	-				-	-	-	-	-	-	-	-

H											
9	10	11	12,5	14	15	17,5	20	22,5	25	27,5	30
91645	91646	91647	91648	91649	91650	91652	91654	91656	91658	91660	91662
-	91686	91688	91687	-	-	-	-	-	-	-	-
-				-	-	-	-	-	-	-	-

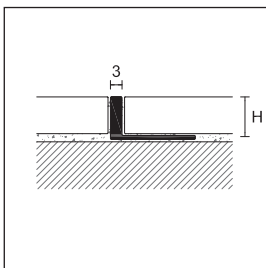

ZBG/

**PROANGLE B**

Länge = 270 cm - Verpackung 20 Stück

		H					
ART.	Ausführung	8	10	12,5	15	20	22,5
<b>ALUMINIUM</b>							
ZBG/	Aluminium Natur	90010	90012	90014	90016	90018	90020
	Euro/m						

Einzelverpackung

vervollständigen Sie den Code mit der H-Angabe  
(z.B. ZBG/ H=10 wird ZBG /10)



DJK/15 Messing verchromt

Bei Prodecor handelt es sich um Abschluss-, Schutz- und Dekorationsprofile beim Verlegen von Keramikfliesen, Marmor, Granit, Parkett und anderen Bodenbelagsarten gleicher Höhe. Ideal auch als Trenn- und Zierfuge zwischen Böden aus unterschiedlichen Materialien, zur Einfassung von Fußmatten oder als Schutz an Podesten und gefliesten Treppenstufen.

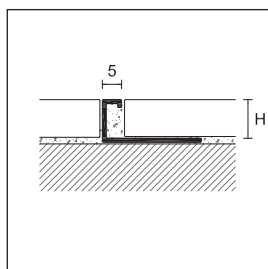

DA/10 Aluminium matt eloxiert Silber

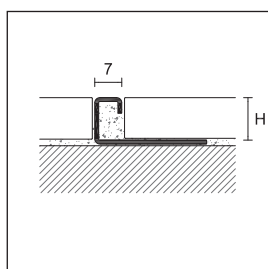

DI/

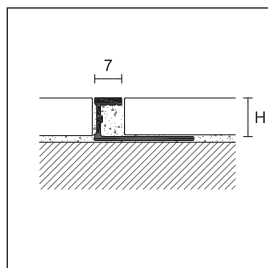

DG/  
DA/  
DN/  
DK/

### PRODECOR DJ

Länge = 270 cm - Verpackung 20 Stück

		H				
ART.	Ausführung	8	10	12,5	15	20
<b>ALUMINIUM</b>						
DJG/	Aluminium Natur		95670	95672	95674	-
	<i>Euro/m</i>				-	-
DJA/	Silber eloxiert		95680	95682	95684	-
	<i>Euro/m</i>				-	-
<b>MESSING</b>						
DJN/	Messing Natur		95690	95692	95694	95691
	<i>Euro/m</i>					95693
DJK/	verchromt		95700	95702	95704	95703
	<i>Euro/m</i>					95705

Einzelverpackung - Art. DJN/20 und DJK/20 Verpackung 10 Stück

### AUSSEN- UND INNENECKEN

Verpackung 10 Stück

		H				
ART.	Ausführung	8	10	12,5	15	20
<b>ALUMINIUM</b>						
DJG/ /EI	Aluminium Natur		95676	95677	95678	-
	<i>Euro/Stück</i>				-	-
<b>ALUMINIUM</b>						
DJA/ /EI	Silber eloxiert		95686	95687	95688	-
	<i>Euro/Stück</i>				-	-
keine Teilpackung						
<b>MESSING</b>						
DJN/ /EI	Messing Natur		95696	95697	95698	95715
	<i>Euro/Stück</i>					95716
DJK/ /EI	verchromt		95706	95707	95708	95709
	<i>Euro/Stück</i>					95710

### PRODECOR

Länge = 270 cm - Verpackung 20 Stück

		H				
ART.	Ausführung	8	10	12,5	15	20
<b>ALUMINIUM</b>						
DG/	Aluminium Natur		95920	95922	95924	95926
	<i>Euro/m</i>					-
DA/	Silber eloxiert		95930	95932	95934	95936
	<i>Euro/m</i>					-
<b>EDELSTAHL</b>						
DI/	Edelstahl poliert AISI 304 DIN 1.4301		95906	95908	95910	95911
	<i>Euro/m</i>					95907
Art. DI/20 Verpackung 10 Stück						
<b>MESSING</b>						
DN/	Messing Natur		95620	95622	95624	95626
	<i>Euro/m</i>					-
DK/	verchromt		95900	95902	95904	95905
	<i>Euro/m</i>					-

Einzelverpackung - Art. DK/12,5 und DK/15 Verpackung 10 Stück

vervollständigen Sie den Code mit der H-Angabe  
(z.B. DJG/H=8 wird DJG/8)

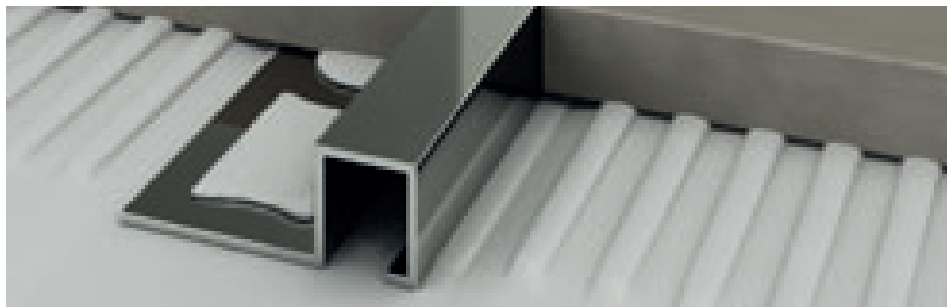

UK/12 Messing verchromt

Bei Prostyle handelt es sich um ein vielseitiges Abschluss- und Dekorationsprofil für Böden aus Keramikfliesen, Maromor, Granit oder anderer Bodenbelagsarten. Ideal auch als Trenn- oder Zierfuge zwischen Böden aus unterschiedlichen Materialien (z. B. von Fliese zu Parkett). Die Edelstahl-Version ist eine Lösung zum Schutz der Keramikstufen.

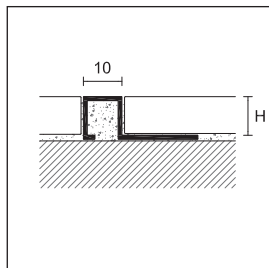

UG/  
UA/  
UN/  
UK/

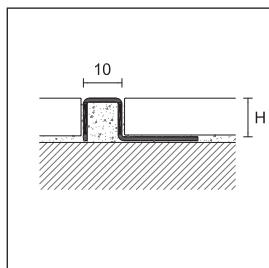

UI/  
UIS/



LUI/10 Edelstahl AISI 304 DIN 1.4301

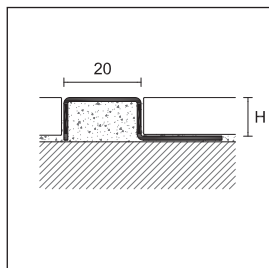

LUI/  
LUIS/

vervollständigen Sie den Code mit der H-Angabe (z.B. UG/ H=8 wird UG/8)

**PROSTYLE**

Länge = 270 cm - Verpackung 20 Stück

ART.	Ausführung		8	10	11	12,5	15	20
<b>ALUMINIUM</b>								
UG/	Aluminium Natur		93368	93370	-	93372	93377	-
	<b>Euro/m</b>				-			-
UA/	Silber eloxiert		93378	93380	-	93382	93387	-
	<b>Euro/m</b>				-			-

Länge = 270 cm - Verpackung 10 Stück

<b>EDELSTAHL</b>								
UI/	Edelstahl poliert AISI 304 DIN 1.4301		93400	93401	-	93402	93403	93404
	<b>Euro/m</b>				-			
UIS/	Edelstahl gebürstet AISI 304 DIN 1.4301		93348	93350	-	93352	93360	93361
	<b>Euro/m</b>				-			
<b>MESSING</b>								
UN/	Messing Natur		93300	93302	93311	93304	93306	93308
	<b>Euro/m</b>							
UK/	verchromt		93325	93327	93312	93329	93338	93340
	<b>Euro/m</b>							

Einzelverpackung

**AUSSEN- UND INNENECKEN**

Verpackung 10 Stück

ART.	Ausführung		8	10	11	12,5	15	20
<b>ALUMINIUM</b>								
UG/ /EI	Aluminium Natur		93373	93374	-	93375	93376	-
UA/ /EI	Silber eloxiert		93383	93384	-	93385	93386	-
	<b>Euro/Stück</b>				-			-

keine Teilpackung

<b>EDELSTAHL</b>								
UI/ /EI	Edelstahl poliert AISI 304 DIN 1.4301		93405	93406	-	93407	93408	93409
	<b>Euro/Stück</b>				-			
UIS/ /EI	Edelstahl gebürstet AISI 304 DIN 1.4301		93353	93354	-	93355	93356	93357
	<b>Euro/Stück</b>				-			

**MESSING**

UN/ /EI	Messing Natur		93301	93303	93341	93305	93307	93309
	<b>Euro/Stück</b>							
UK/ /EI	verchromt		93334	93335	93342	93336	93337	93339
	<b>Euro/Stück</b>							

**PROSTYLE**

Länge = 270 cm - Verpackung 10 Stück

ART.	Ausführung		8	10	12,5
<b>EDELSTAHL</b>					
LUI/	Edelstahl poliert AISI 304 DIN 1.4301		93291	93292	93293
	<b>Euro/m</b>				
LUIS/	Edelstahl gebürstet AISI 304 DIN 1.4301		93314	93315	93316
	<b>Euro/m</b>				

Einzelverpackung



399/T/14 Messing poliert

Projoint T es eine Reihe von Profilen für die Trennung, den Schutz und die Dekoration von gleichen Bodenbelagsstärken bei Keramik, Marmor, Granit, Holz oder anderen Materialien. Unschönheiten aufgrund des Schneidens oder des Verlegens von Böden aus unterschiedlichen Materialien (z. B. zwischen keramischen Bodenbelägen und Parkett) werden abgedeckt. Ein besonderer Teil ermöglicht, die Lücke zwischen zwei verschiedenen Böden, wo es einen kleinen Höhenunterschied ( $2 \div 3$  mm) zu decken. Es ist auch leicht zu verarbeiten, durch das pfeilförmigen Profil, das eine perfekte Verankerung mit Dichtstoffen oder Klebstoffen ermöglicht.

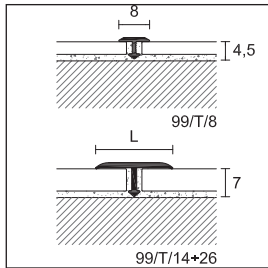

99/T/  
399/T/  
399/TC/

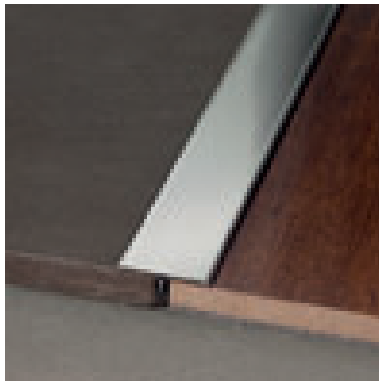

799/T/26 Edelstahl poliert AISI 304 DIN 1.4301

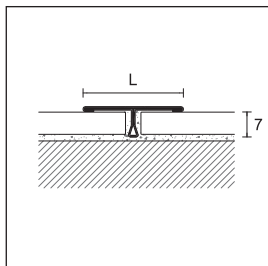







799/T/  
799/TS/  
799/TP/

vervollständigen Sie den Code mit der L-Angabe (z.B. 99/T für L=14 wird 99/T/14)





 Blister Verpackung, keine Teilpackung

**PROJOINT T - TRENN- UND DEKORATIONSPROFILE**







Länge = 270 cm - Verpackung		50 Stück	50 Stück	30 Stück	20 Stück	
ART.	Ausführung	Breite	8	14	20	26
<b>ALUMINIUM</b>						
	Silber eloxiert		75075	75080	63600	75082
	Gold eloxiert		-	75083	75084	75085
<b>Euro/m</b>						
99/T/	Titan eloxiert		-	75099	-	-
<b>Euro/m</b>						
	pulverbeschichtet Anthrazitgrau		-	75091	-	-
<b>Euro/m</b>						
Länge = 270 cm - Verpackung		50 Stück	20 Stück	20 Stück	20 Stück	
<b>MESSING</b>						
399/T/	poliert		75070	75087	75090	75088
<b>Euro/m</b>						
Verpackung		30 Stück	30 Stück	-	10 Stück	
399/TC/	verchromt		75071	75086	-	75089
<b>Euro/m</b>						

Einzelverpackung - Artikel 99/T lieferbar in Alcrom plus Ausführungen, siehe Seite 206

**PROJOINT T - TRENN- UND DEKORATIONSPROFILE**

Länge = 90 cm - Verpackung 10 Stück in Blister 		L	
ART.	Ausführung	14	
<b>ALUMINIUM</b>			
	Silber eloxiert		20008
499/T	Gold eloxiert		20010
<b>Euro/Stück</b>			
<b>MESSING</b>			
4399/T	poliert		20016
<b>Euro/Stück</b>			

**PROJOINT T - TRENN- UND DEKORATIONSPROFILE**

Länge = 270 cm - Verpackung		30 Stück	20 Stück	
ART.	Ausführung	Breite	14	26
<b>EDELSTAHL</b>				
799/T/	Edelstahl poliert AISI 304 DIN 1.4301		75092	75096
<b>Euro/m</b>				
799/TS/	Edelstahl gebürstet AISI 304 DIN 1.4301		75093	75097
<b>Euro/m</b>				
799/TP/	Edelstahl sandgestrahlt AISI 304 DIN 1.4301		75094	-
<b>Euro/m</b>				
Länge = 90 cm - Verpackung 10 Sftück in Blister 		20001	-	-
4799/T	Edelstahl poliert AISI 304 DIN 1.4301		20001	-
<b>Euro/Stück</b>				
4799/TS	Edelstahl gebürstet AISI 304 DIN 1.4301		20002	-
<b>Euro/Stück</b>				





399/R/10 Messing Natur

Projoint R ist eine Linie von Profilen für die Unterteilung und / oder Dekoration von gleichen Bodenbelagsstärken bei Keramik, Marmor, Granit, Holz oder anderen Materialien. Die Stärke des oberen Teils ist besonders geeignet für das Polieren von Holz, Marmor, usw.

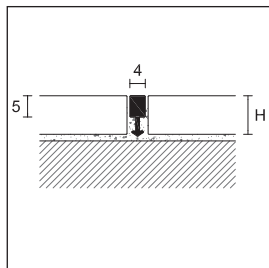

99/R/  
399/R/

**PROJOINT R - TRENN- UND DEKORATIONSPROFILE**

Länge = 270 cm - Verpackung 50 Stück		H	
ART.	Ausführung	10	14
<b>ALUMINIUM</b>			
99/R/	Aluminium Natur		75006
	<i>Euro/m</i>		75016
Länge = 270 cm - Verpackung 20 Stück		H	
<b>MESSING</b>			
399/R/	Messing Natur		75007
	<i>Euro/m</i>		75017
Länge 90 cm - Verpackung 10 Stück/Blister			
<b>MESSING</b>			
4399/R/10	Messing Natur		20006
	<i>Euro/Stück</i>		-



399/M Messing Natur

Projoint M ist ideal als Trenn- bzw. Dekorationsprofil für Böden aus Keramikfliesen, Marmor, Granit, Parkett und anderen Bodenbelagsarten gleicher Höhe. Wird es bei Materialien unterschiedlicher Stärke oder Art verwendet, könnte es in der Aluminium- oder Messing-Version abgeschliffen werden.

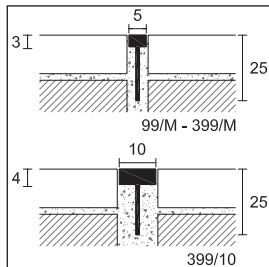

99/M  
399/M  
399/10

**PROJOINT M - TRENN- UND DEKORATIONSPROFILE**

Länge = 270 cm - Verpackung		50 Stück	
Abmessungen		5x3x25	10x4x25
ART.	Ausführung		
<b>ALUMINIUM</b>			
99/M	Aluminium Natur		75005
	<i>Euro/m</i>		-
	Verpackung	20 Stück	10 Stück
<b>MESSING</b>			
399/M	Messing Natur		74975
	<i>Euro/m</i>		-
399/10	Messing Natur		-
	<i>Euro/m</i>		74906

vervollständigen Sie den Code mit der H-Angabe (z.B. 99/R/ für H=10 wird 99/R/10)

Blister Verpackung, keine Teilpackung

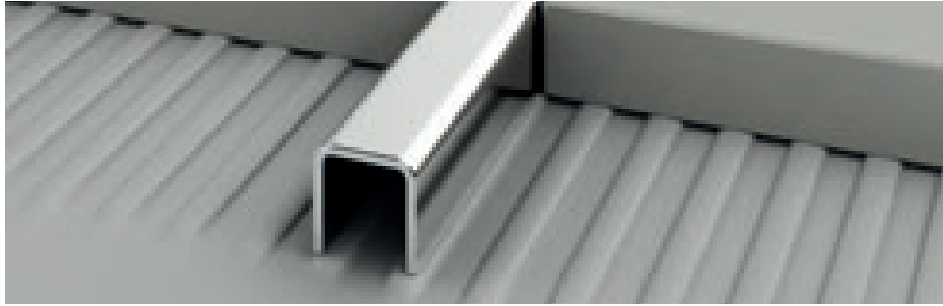

Sie sind eine Reihe von Trennfugen in Edelstahl und Messing, besonders für den Fall des Durchgangs von hohen und häufigen Lasten. Die Version 799/ kann auch nach dem Einbau und dem Schneiden des Bodenbelags bei Bedarf eingesetzt werden.

799/U/12 Edelstahl poliert AISI 304 DIN 1.4301

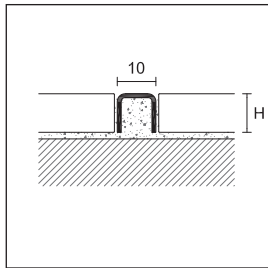

799/U/  
399/U

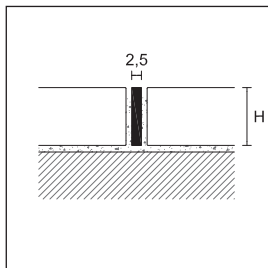

799/

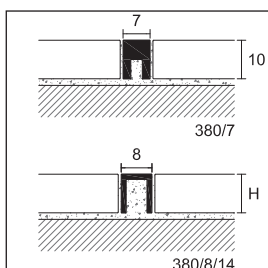
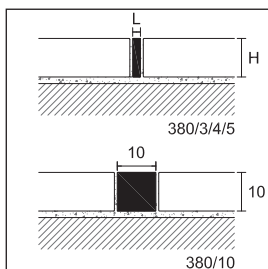

**PROJOINT U - TRENN- UND DEKORATIONSPROFILE**

Länge = 270 cm - Verpackung		20 Stück	20 Stück	20 Stück	20 Stück
H		10	12,5	15	20
<b>ART.</b>	<b>Ausführung</b>				
<b>EDELSTAHL</b>					
799/U/	Edelstahl poliert AISI 304 DIN 1.4301		75078	75072	75073
	<b>Euro/m</b>				
<b>MESSING</b>					
399/U	Messing poliert		75077	-	-
	<b>Euro/m</b>				

**PROJOINT - TRENN- UND DEKORATIONSPROFILE**

Länge = 270 cm - Verpackung		20 Stück	20 Stück	10 Stück	5 Stück
H		10	15	20	40
<b>ART.</b>	<b>Ausführung</b>				
<b>EDELSTAHL</b>					
799/	Edelstahl AISI 304 DIN 1.4301		74966	74968	74970
	<b>Euro/m</b>				

**PROJOINT - TRENN- UND DEKORATIONSPROFILE**

Länge = 200 cm - Verpackung 10 Stück		Abmessungen LxH		
<b>ART.</b>	<b>Ausführung</b>			
<b>MESSING</b>				
380/4	Messing Natur		2x15	12510 *
	<b>Euro/m</b>			
380/5	Messing Natur		2x20	12514
	<b>Euro/m</b>			
380/3	Messing Natur		3x10	75032
	<b>Euro/m</b>			
380/10	Messing Natur		10x10	12598 *
	<b>Euro/m</b>			

**PROJOINT - TRENN- UND DEKORATIONSPROFILE**

Länge = 270 cm		Abmessungen LxH		Verpackung
<b>ART.</b>	<b>Ausführung</b>			
<b>MESSING</b>				
380/7	Messing Natur		7x10	10
	<b>Euro/m</b>			75037
380/8	Messing Natur		8x10	20
	<b>Euro/m</b>			75047
380/14	Messing Natur		8x14	20
	<b>Euro/m</b>			75067 *

vervollständigen Sie den Code mit der H-Angabe (z.B. 799/U/ für H=10 wird 799/U/10)

\* Artikel außer Produktion sind lieferbar, solange lagermäßig vorhanden



30/A Aluminium matt eloxiert Silber

Proclassic R ist eine Reihe von Profilen speziell als Abdeckung von Unschönheiten aufgrund der Schneid- oder Verlegung zwischen verschiedenen Bodenbelagarten (z. B. zwischen keramischen Bodenbelägen und Parkett- oder Teppichboden). Der gerundete Abschnitt im Vergleich zu der flachen Ausführung, ermöglicht einen leichten Unterschied in der Höhe (2 bis 3 mm) zwischen zwei unterschiedlichen Arten von Bodenbelägen. Die Anbringung ist auch besonders einfach, dank der Möglichkeit der Befestigung mit Klebstoff oder Schrauben.

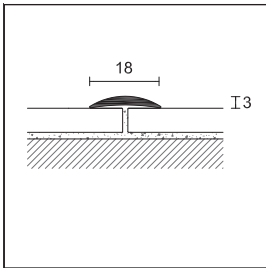

21/

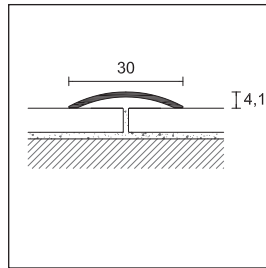

30/

**PROCLASSIC R**

Verpackung	30 Stück		10 Stück in Blister							
Länge cm	270		83	93		103		166		
ART.	30/		430/							
Ausführung	F	A	CV	AD	CV	AD	CV	AD	CV	AD
<b>ALUMINIUM</b>										
Silber eloxiert		71067 71097	20128	20148	20132	20152	-	20156	20140	20160
Gold eloxiert		71077 71107	20129	20149	20133	20153	-	20157	20141 *	20161
Bronze eloxiert		71087 71117	-	-	20134	20154	-	-	-	-
<b>Euro/m</b>			-	-	-	-	-	-	-	-
<b>Euro/Stück</b>										
Titan eloxiert		- 71098	-	-	-	-	-	-	-	-
<b>Euro/m</b>			-	-	-	-	-	-	-	-
pulverbeschichtet, Anthrazitgrau		- 71101	-	-	-	-	-	-	-	-
<b>Euro/m</b>			-	-	-	-	-	-	-	-

Einzelverpackung

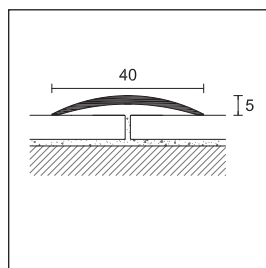
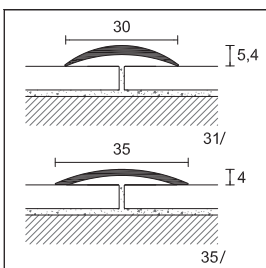

41/

**PROCLASSIC R**

Länge = 270 cm - Verpackung 20 Stück			
ART.	Ausführung	F	A
<b>ALUMINIUM</b>			
21/	Silber eloxiert		71007 71037
	Gold eloxiert		- 71047
	<b>Euro/m</b>		
	Einzelverpackung		

**PROCLASSIC R**

Länge = 270 cm - Verpackung 20 Stück				
ART.	31/		35/	
Ausführung	F	A	F	A
<b>ALUMINIUM</b>				
Silber eloxiert		71127 71157	71387	71417
Gold eloxiert		- -	71397 *	71427
Bronze eloxiert		- -	71407 *	71437 *
<b>Euro/m</b>				
	Einzelverpackung			

**PROCLASSIC R**

Verpackung	20 Stück		10 Stück in Blister
Länge cm	270		90
ART.	41/		441/
Ausführung	F	A	AD
<b>ALUMINIUM</b>			
Silber eloxiert		71587 71617	20552
Gold eloxiert		71597 71627	20553
Bronze eloxiert		- 71637	20554
<b>Euro/m</b>			-
<b>Euro/Stück</b>			
Titan eloxiert		71588 71618	20555
<b>Euro/m</b>			-
<b>Euro/Stück</b>			
	Einzelverpackung		

vervollständigen Sie den Code mit F= gelocht, A-AD = selbstklebend, CV=mit Schrauben (z. B. 30/ wird 30/F)

Blister Verpackung, keine Teilpackung

Artikel 30/ und 41/ lieferbar in Alcrom plus Ausführungen, siehe Seite 207

\* Artikel außer Produktion sind lieferbar, solange lagermäßig vorhanden



722/A Edelstahl gebürstet AISI 304 DIN 1.4301

Proclassic R in der Edelstahl-Version ist besonders geeignet in öffentlichen und privaten Einrichtungen, und im Fall des Durchgangs von hohen und häufigen Lasten. Der Glanz des polierten Edelstahls stimmt sich perfekt auf die modernen Bodenbeläge und Einrichtungen ab.

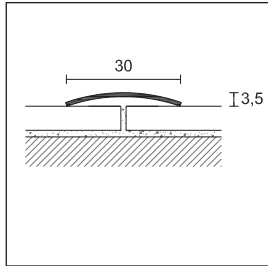

020/A Messing poliert

**PROCLASSIC R**

Verpackung	20 Stück		20 Stück					
Länge cm	270		73	83	93	103	166	
ART.	720/		720/					
Ausführung	F	A	F	A	F	A	F	A
<b>EDELSTAHL</b>								
Edelstahl poliert AISI 430 - DIN 1.4016		71287 71297	71280 71290	71281 71291	71282 71292	-	-	71284 71294
Euro/m			-	-	-	-	-	-
Euro/Stück								

		10 Stück in Blister										
		4720/										
ART.			CV	AD	CV	AD	CV	AD	CV	AD		
Ausführung			20287	20293	20288	20294	20289	20295	20290	20296	20291	20297
Edelstahl poliert AISI 430 - DIN 1.4016		-	-									
Euro/m												
Euro/Stück												
Edelstahl gebürstet AISI 430 - DIN 1.4016		-	71298	-	-	-	-	-	-	-	-	-
Euro/m												
Euro/Stück												

Einzelverpackung

**PROCLASSIC R**

Verpackung	20 Stück		10 Stück in Blister								
Länge cm	270		73	83	93	103	166				
ART.	722/		4722/								
Ausführung	F	A	CV	AD	CV	AD	CV	AD	CV	AD	
<b>EDELSTAHL</b>											
Edelstahl gebürstet AISI 304 - DIN 1.4301		71269 71268	-	-	-	-	20310 20300	-	-	-	-
Euro/m											
Euro/Stück											

Einzelverpackung

**PROCLASSIC R**

Verpackung	20 Stück		20 Stück					
Länge cm	270		73	83	93	103	166	
ART.	020/		020/					
Ausführung	F	A	F	A	F	A	F	A
<b>MESSING</b>								
poliert		71187 71207	-	-	71181* 71201*	71182 71202	71183* 71203	71184* 71204*
Euro/m								
Euro/Stück								

		10 Stück in Blister										
		4020/										
ART.			CV	AD	CV	AD	CV	AD	CV	AD		
Ausführung			20207	20213	20208	20214	20209	20215	20210	20216	20211	20217
poliert		-	-									
Euro/m												
Euro/Stück												

Einzelverpackung

vervollständigen Sie den Code mit F= gelocht, A = selbstklebend, CV=mit Schrauben (z. B. 720/gelocht wird 720/F)

Blister Verpackung, keine Teilpackung

\* Artikel außer Produktion sind lieferbar, solange lagermäßig vorhanden



726/A Edelstahl poliert AISI 430 DIN 1.4016

Proclassic R ist in verschiedenen Breiten und Materialien erhältlich, die flachen Aluminium-Versionen haben eine nützliche Anti-Rutschfelleung und tragen nicht unter Türen auf. Diese Versionen können sowohl mit Kleber oder Schrauben befestigt werden.

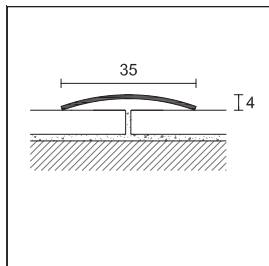

726/

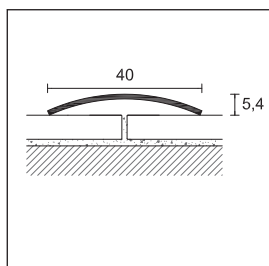

729/

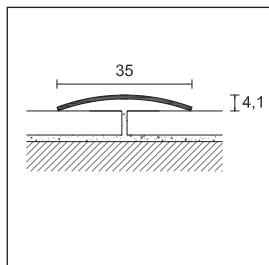

026/

vervollständigen Sie den Code mit F=gelocht, A-AD=selbstklebend, CV=mit Schrauben (z.B. 726/ gelocht wird 726/F)

Blister Verpackung, keine Teilpackung

\* Artikel außer Produktion sind lieferbar, solange lagermäßig vorhanden

**PROCLASSIC R**

Verpackung	20 Stück		PRO			
Länge	270		83	93	166	
ART.	726/		726/			
Ausführung	F	A	F	A	F	A
<b>EDELSTAHL</b>						
Edelstahl poliert AISI 430 - DIN 1.4016		71507 71517	-	-	71502 71512	-
Euro/m			-	-	-	-
Euro/Stück			-	-		-
			10 Stück in Blister			
ART.			4726/			
Ausführung			CV	AD	CV	AD
Edelstahl poliert AISI 430 - DIN 1.4016		-	-	26016	26010 26017	-
Euro/Stück			-	-		-
Edelstahl gebürstet AISI 430 - DIN 1.4016		-	71518	-	-	-
Euro/m			-	-	-	-
Einzelverpackung						

**PROCLASSIC R**

Verpackung	20 Stück		5 Stück in Blister	
Länge	270		93	
ART.	729/		4729/	
Ausführung	F	A	CV	AD
<b>EDELSTAHL</b>				
Edelstahl poliert AISI 430 - DIN 1.4016		71667	71677	40214 40220
Euro/m				-
Euro/Stück				-
Edelstahl gebürstet AISI 430 - DIN 1.4016		-	71678	-
Euro/m				-

**PROCLASSIC R**

Verpackung	20 Stück		20 Stück	
Stärke =10/10 - Länge cm	270		93	
ART.	026/		026/	
Ausführung	F	A	F	A
<b>MESSING</b>				
poliert		71447	71457	71442 * 71452 *
Euro/m				-
Euro/Stück				-

			10 Stück in Blister	
ART.			4026/	
Ausführung			CV	AD
poliert			20409	20415
Euro/Stück				
Einzelverpackung				

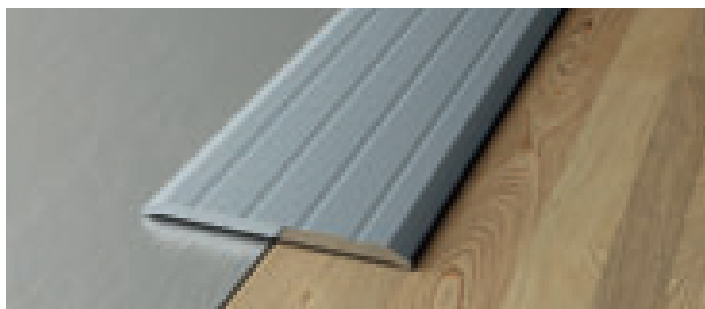

25/A Aluminium matt eloxiert Silber



525/A Messing poliert

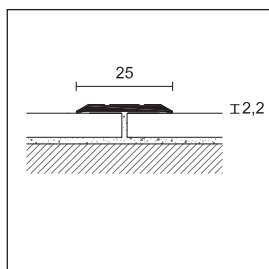

19/

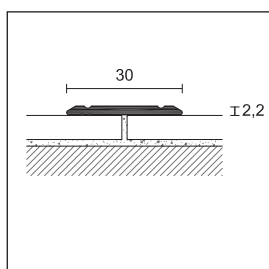

24/

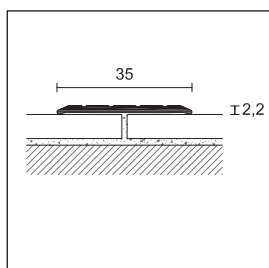

25/

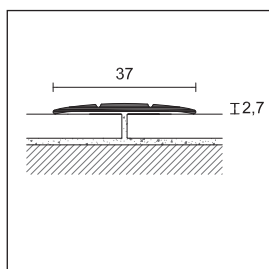





23/

vervollständigen den Code mit F= gelocht, A/AD = selbstklebend, CV=mit Schrauben (z. B. 19/ gelocht wird 19/F)

 Blister Verpackung, keine Teilpackung



\* Artikel außer Produktion sind lieferbar, solange lagermäßig vorhanden

### PROCLASSIC F

Verpackung	30 Stück		10 Stück in Blister 		
Länge cm	270		93		
ART.	19/		419/		
Ausführung	F	A	CV	AD	
<b>ALUMINIUM</b>					
Silber eloxiert		71867	71897	27074	27092
Gold eloxiert		71877	71907	27080	27099
Bronze eloxiert		71887	71917	27086	27106
<b>Euro/m</b>			-	-	
<b>Euro/Stück</b>	-	-			





Einzelverpackung

### PROCLASSIC F

Verpackung	20 Stück		10 Stück in Blister 		
Länge cm	270		90		100
ART.	24/		424/		
Ausführung	F	A	CV	CV	
<b>ALUMINIUM</b>					
Silber eloxiert		79067	79097	00230	00231
Gold eloxiert		79077	79107	00234	00235
<b>Euro/m</b>			-	-	
<b>Euro/Stück</b>	-	-			



Einzelverpackung

### PROCLASSIC F

Verpackung	20 Stück			10 Stück in Blister 		
Länge cm	270			93		
ART.	25/			425/		
Ausführung	F	D	A	CV	AD	
<b>ALUMINIUM</b>						
Silber eloxiert		71947	71948	71977	22533	22553
Gold eloxiert		71957	-	71987	22534	22554
Bronze eloxiert		71967	71968 *	71997	22535	22555
<b>Euro/m</b>				-	-	
<b>Euro/Stück</b>	-	-	-			

Einzelverpackung

### PROCLASSIC F

Länge = 270 cm - Verpackung 20 Stück					
ART.	Ausführung	F		A	
<b>ALUMINIUM</b>					
	Silber eloxiert		64007	64037	
23/	Gold eloxiert		64017	64047	
	Bronze eloxiert		64027	64057	
	<b>Euro/m</b>				

Einzelverpackung - lieferbar in Alcom plus Ausführung, siehe Seite 207

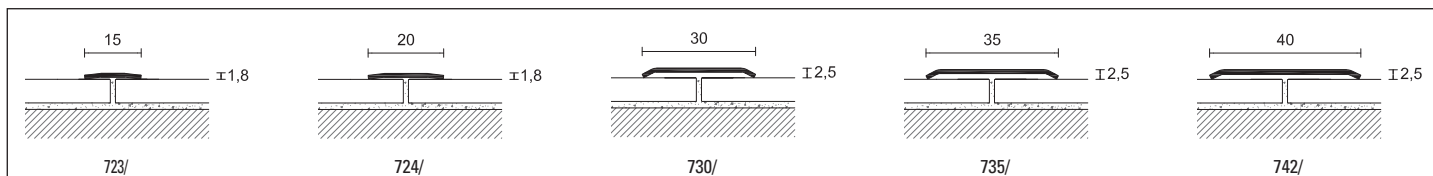

**PROCLASSIC F**

Verpackung	20 Stück				10 Stück in Blister		20 Stück		10 Stück				
Länge cm	270				93		270						
Abmessungen LxH	15x1,8		20x1,8		30x2,5		30x2,5		35x2,5 40x2,5 Stärke 12/10				
ART.	723/		724/		730/		4730/		735/ 742/				
Ausführung	F	A	F	A	F	A	CV	AD	F	A			
<b>EDELSTAHL</b>													
Edelstahl poliert AISI 430 - DIN 1.4016		-	71717	-	71777	72107	72117	20689	20695	-	72237	72387	72397
Euro/m	-												
Euro/Stück	-												

Art. 723/ keine Einzelverpackung - Art. 730 - 735 - 742 Einzelverpackung

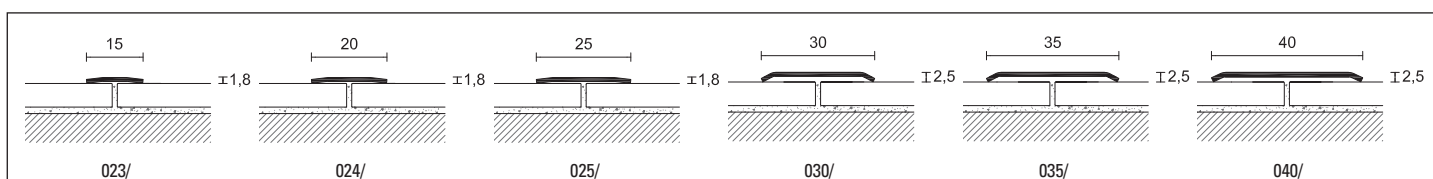

**PROCLASSIC F**

Stärke 10/10 - Länge = 270 cm - Verpackung 20 Stück													
Abmessungen LxH	15x1,8		20x1,8		25x1,8		30x2,5		35x2,5		40x2,5		
ART.	023/		024/		025/		030/		035/		040/		
Ausführung	SF	A	SF	A	F	A	F	A	F	A	F	A	
<b>MESSING</b>													
poliert		71687	71697	-	71757	-	71817	72047 *	72057	-	72197	72307	72317
Euro/m	-												

Art. 025/, 030/, 035/ und 040/ Einzelverpackung - Art. 023/, 024/ und 025/ keine Einzelverpackung - Art. 040/F und 040/A Verpackung 10 Stück

**PROCLASSIC F**

Stärke = 10/10													
Verpackung 10 Stück in Blister						Verpackung 5 Stück in Blister							
Länge cm	93		103		166		93		93		103		
Abmessungen LxH	30x2,5						35x2,5		40x2,5				
ART.	4030/						4035/		4040/				
Ausführung	CV	AD	CV	AD	CV	AD	CV	AD	CV	AD	CV	AD	
<b>MESSING</b>													
poliert		-	20615	-	20616	-	20617	20709 *	20715	20769 *	20775	-	20776
Euro/Stück	-												

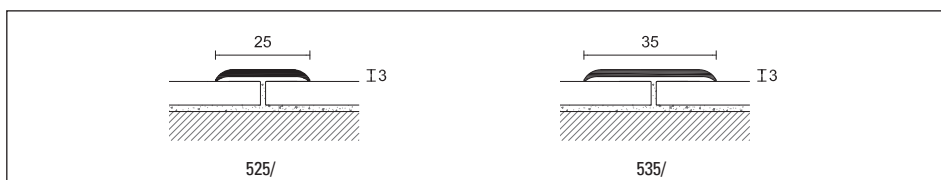

**PROCLASSIC F**

Stärke = 18/10 - Länge 270 cm - Verpackung 20 Stück					
Abmessungen LxH	25x3		35x3		
ART.	525/		535/		
Ausführung	F	A	F	A	
<b>MESSING</b>					
poliert		-	72477 *	72487 *	72497 *
Euro/m	-				

Einzelverpackung

vervollständigen Sie den Code mit F = gelocht, A = selbstklebend, SF = ohne Lochung, CV = mit Schrauben AD = selbstklebend (z. B. 723/ selbstklebend wird 723/A)

Blister Verpackung, keine Teilpackung - Teilpackungen - \* Artikel außer Produktion sind lieferbar, solange lagermäßig vorhanden







## Ausgleichsprofile

Die Produktlinie der Profile für unterschiedliche Bodenbelagshöhen ist mit einem Schrägschnitt hergestellt und die Höhendifferenz kann verbunden werden. Produkte aus Edelstahl, Messing oder Aluminium können passend zur Umgebung ausgewählt werden.



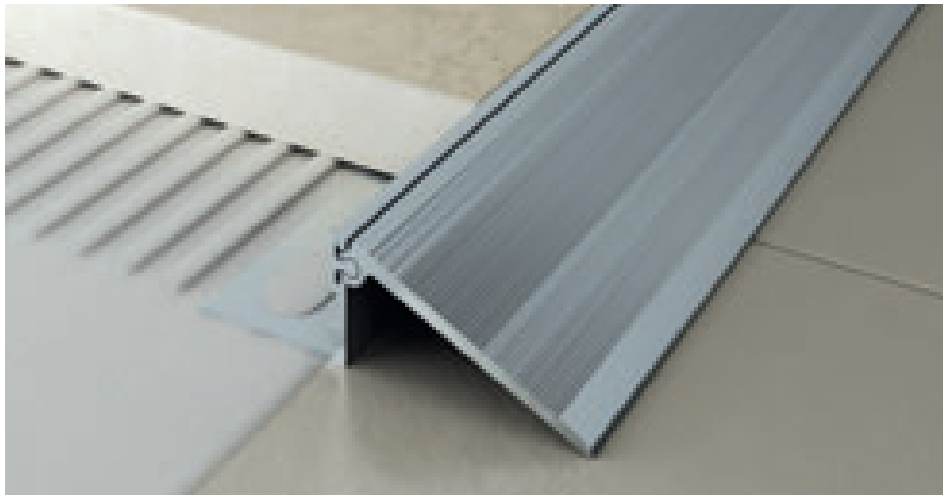

Pronivel NZS / ist eine Verbindungslinie der Höhendifferenz von Böden. Zusammengesetzt aus einem Trägerprofil und zwei Verbindungsflügeln von unterschiedlicher Größe. Der Absatz zwischen Böden unterschiedlicher Stärke wird beseitigt. Die Verbindung ermöglicht viele Kombinationen und die Verlegung eines neuen Bodenbelags auf der Seite des Anschlusses, auch nach der Anwendung der NZS.

NZS/B/12 + NZS/S2 Aluminium matt eloxiert Silber

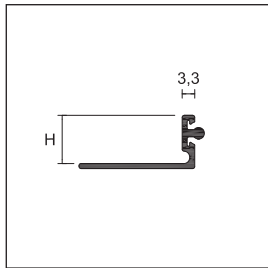

NZS/B/

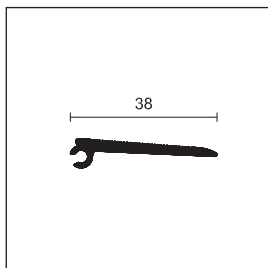

NZS/S1

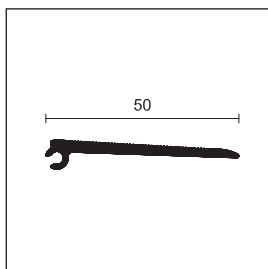

NZS/S2

**PRONIVEL N**

Länge = 270 cm - Verpackung 10 Stück

		H			
ART.	Ausführung	10	12,5	15	20
<b>ALUMINIUM</b>					
NZS/B/	Silber eloxiert	99905	99906	99907	99908
<i>Euro/m</i>					
		L			
		38		50	
NZS/S1	Verbinder, Silber eloxiert	99900			
NZS/S2	Verbinder, Silber eloxiert			99901	
<i>Euro/m</i>					

Einzelverpackung

Art. NZS/B/10	Art. NZS/S1	Art. NZS/S2
10	38,5 → +7 0 → -15	51 → +5 0 → -25
12,5	38 → +10 0 → -12	50,5 → +5 0 → -23
15	37 → +10 0 → -10	50 → +6 0 → -21
20	35 → +18 0 → -5	48 → +15 0 → -15
Art. NZS/B/20		

vervollständigen Sie den Code mit der H-Angabe (z. B. NZS/B/ für H=10 wird NZS/B/10)

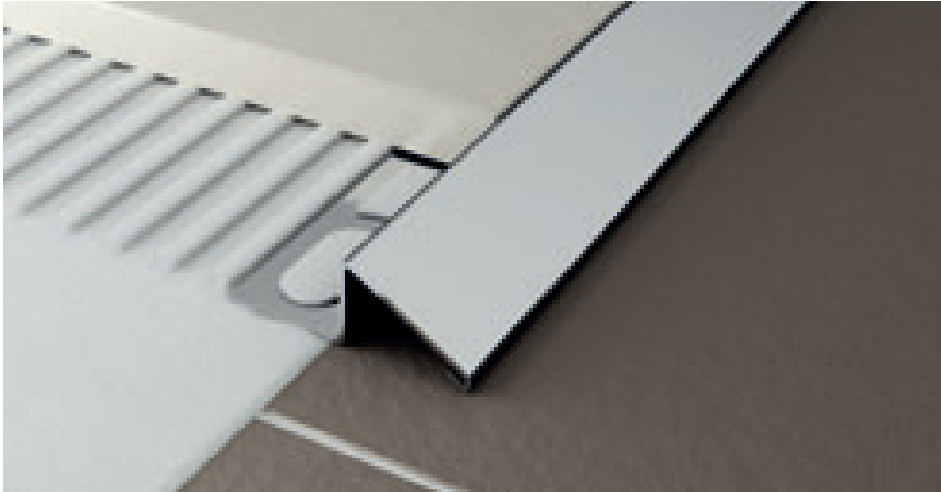

Pronivel P sind Profile, die bei der Verlegung von Keramik- oder Marmorböden und für den Anschluss verschiedener Stärken verwendet werden können. Die Ausführungen in Edelstahl und Messing sind geeignet, um schweren Belastungen Stand zu halten.

PNI/10 Edelstahl poliert AISI 304 DIN 1.4301

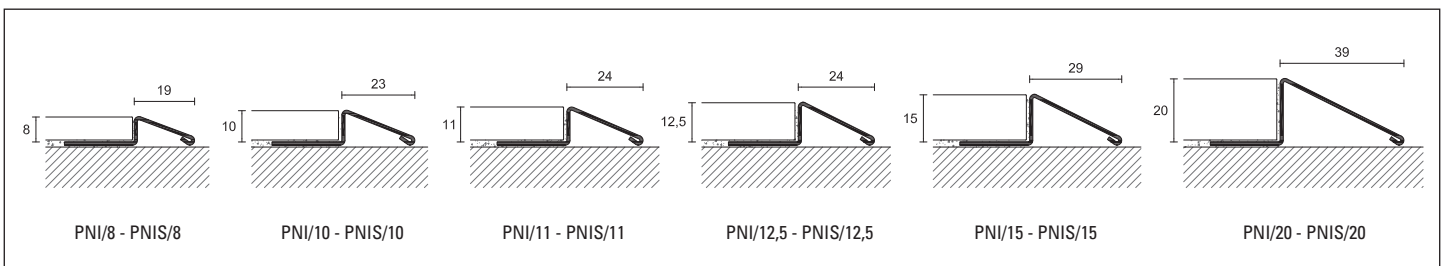
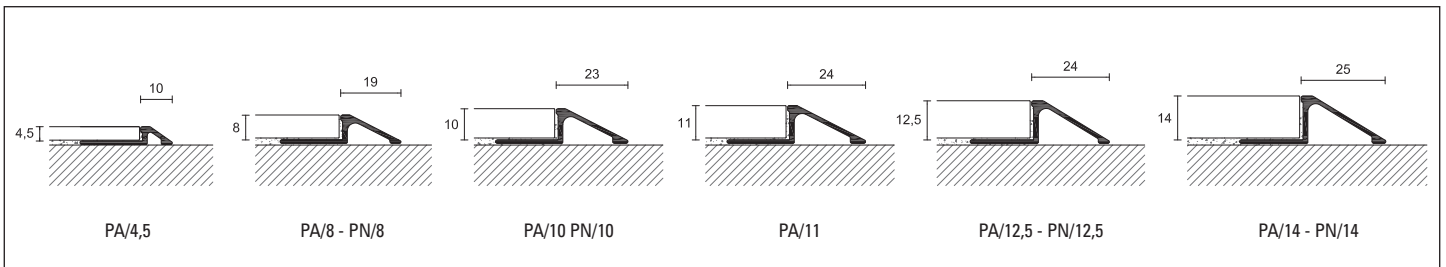

**PRONIVEL P**

Länge = 270 cm - Verpackung 10 Stück

		H								
ART.	Ausführung	4,5	8	10	11	12,5	14	15	20	
<b>ALUMINIUM</b>										
PA/	Silber eloxiert		93175	93181	93182	93185	93183	93184	-	-
	<i>Euro/m</i>								-	-
<b>EDELSTAHL</b>										
PNI/	Edelstahl poliert AISI 304 DIN 1.4301		-	93092	93094	93090	93096	-	93098	93100
	<i>Euro/m</i>		-					-		
PNIS/	Edelstahl gebürstet AISI 304 DIN 1.4301		-	93093	93095	93091	93097	-	93099	93101
	<i>Euro/m</i>		-					-		
<b>MESSING</b>										
PN/	Messing Natur		-	93121	93122	-	93123	93124	-	-
	<i>Euro/m</i>		-			-			-	-
PR/	poliert		-	93151 *	93152 *	-	93153 *	93154 *	-	-
	<i>Euro/m</i>		-			-			-	-

vervollständigen Sie den Code mit der H-Angabe (z. B. PA/ für H=8 wird PA/8)

\* Artikel außer Produktion sind lieferbar, solange lagermäßig vorhanden

Einzelverpackung - Artikel PR / lieferbar in 90 cm Länge - Zuschlag für Schnitt pro Stück



45/SF Aluminium matt eloxiert Silber

Pronivel ist ein passendes Profil zur Verbindung von Bodenbelägen mit unterschiedlichen Höhen. Verwendung bei bereits verlegten Belägen, zum Kleben

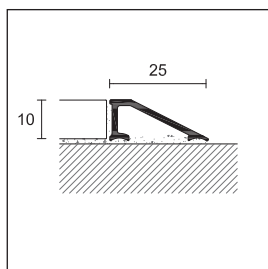

45/  
345/

### PRONIVEL L

Länge = 270 cm - Verpackung 20 Stück

H

ART. Ausführung

10

SF

A

### ALUMINIUM

45/ Silber eloxiert



73550

73552

Euro/m

Länge = 270 cm - Verpackung 10 Stück

H

### MESSING

10

345/ poliert



73553

73554

Euro/m

Einzelverpackung



PBA/10 Aluminium matt eloxiert Silber

Pronivel PB ist ein Übergangsprofil zwischen zwei Höhen unter Belastung. Die leichte Schräglage erleichtert den Durchgang von Trolleys oder Rollstühlen.

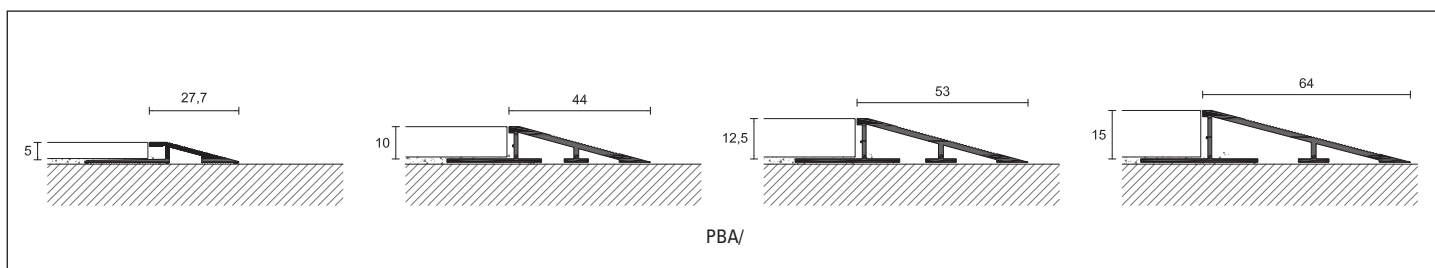

### PRONIVEL PB

Länge = 270 cm - Verpackung 10 Stück

H

ART. Ausführung

5

10

12,5

15

### ALUMINIUM

PBA/ Silber eloxiert



93204

93206

93208

93210

Euro/m

Einzelverpackung

vervollständigen Sie den Code mit SF=ohne Lochung, A=selbstklebend (z. B. 45/ selbstklebend wird 45/A)

vervollständigen Sie den Code mit der H-Angabe (z. B. PBA/ für H=10 wird PBA/10)



SWP/15 Eiche + Aluminium

Pronivel Holz ist ein Ausgleichsprofil in Eiche natur um unterschiedliche Bodenbelagshöhen auszugleichen. Sie sind auch geeignet für die Verlegung von Parkett über einen vorhandenen Boden. Das Holzteil ermöglicht den Anstrich in ihrer Lieblingsfarbe.

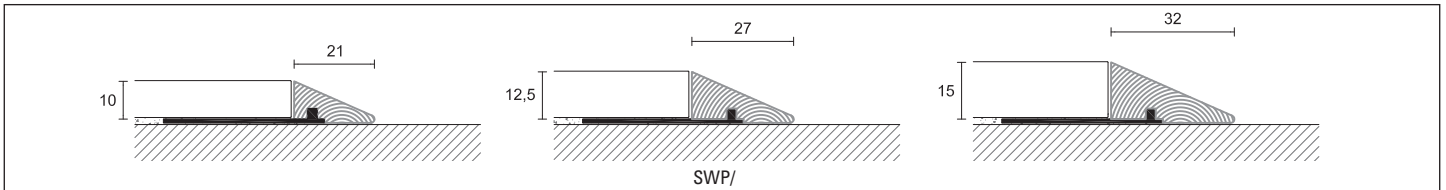

**PRONIVEL WOOD**

Länge = 270 cm - Verpackung 10 Stück

		H		
ART.	Ausführung	10	12,5	15
<b>EICHE + ALUMINIUM</b>				
SWP/	Eiche + Aluminium	90550	90554	90558

Euro/m

Einzelverpackung



MIN/10 Edelstahl poliert AISI 304 DIN 1.4301

Bei der Produktreihe Pronivel M handelt es sich um ein Abschlussprofil. Der schräg abfallende Schenkel dient dem Höhengleich bei gleichzeitiger Verhinderung einer Kantenbildung. Besonders geeignet beim Verlegen von Bodenbelägen wo ein textiler Belag angeschlossen wird.

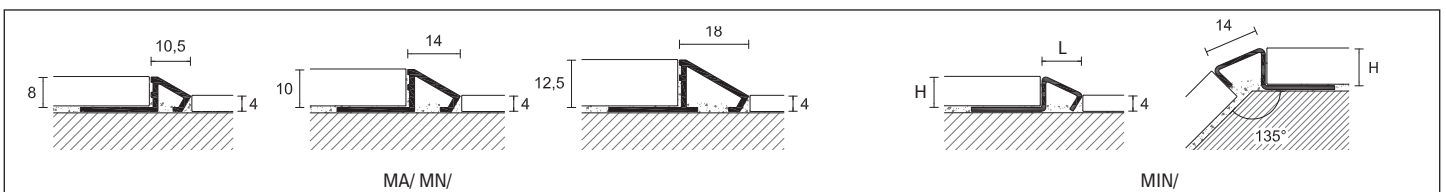

**PRONIVEL M**

Länge = 270 cm - Verpackung 10 Stück

		H		
ART.	Ausführung	8	10	12,5
<b>ALUMINIUM</b>				
MA/	Silber eloxiert	93010	93012	93014
<b>EDELSTAHL</b>				
MIN/	Edelstahl poliert AISI 304 DIN 1.4301	93023	93024	-

Euro/m

**MESSING**

MN/	Messing Natur	92890 *	92892 *	92894 *
-----	---------------	---------	---------	---------

Euro/m

Einzelverpackung

vervollständigen Sie den Code mit der H-Angabe (z.B. SWP/ für H=10 wird SWP/10)

\* Artikel außer Produktion sind lieferbar, solange lagermäßig vorhanden



61/A Aluminium matt eloxiert Silber

Prolevel 61/und 358/ sind eine Reihe von Profilen, die nach dem Einbau angewendet werden können und Höhenunterschiede zwischen 6,5 und 13 mm kompensieren.

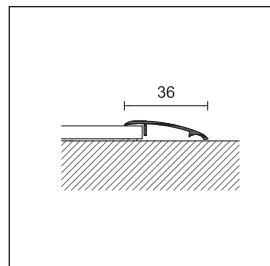



61/  
358/

### PROLEVEL HIGH

Verpackung	20 Stück	10 Stück in Blister 
Länge cm	270	90
ART.	61/	461/
Ausführung	A	AD

### ALUMINIUM

Silber eloxiert 	73437	21200
Gold eloxiert 	73447 *	21201 *
<b>Euro/m</b>		-
<b>Euro/Stück</b>	-	

Verpackung	10 Stück	5 Stück in Blister 
ART.	358/	4358/
Ausführung	A	AD

### MESSING

Poliert 	73467	22470
<b>Euro/m</b>		-
<b>Euro/Stück</b>	-	

Art. 61/ und 358/ Einzelverpackung



355/A Messing poliert

Prolevel 55 / und 355 / sind eine Reihe von Aluminium- und Messingprofile , für Höhenunterschied mit 8 mm Steigung. Erhältlich auch in SB-Verpackung und selbstklebend.

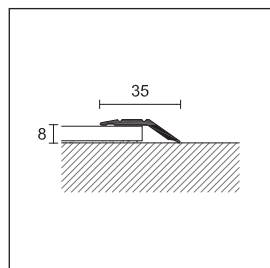



55/  
355/

### PROLEVEL HIGH

Verpackung	20 Stück	10 Stück in Blister 
Länge cm	270	90
ART.	55/	455/
Ausführung	F      A	CV      AD

### ALUMINIUM

Silber eloxiert 	73907	73937	42312	42330
Gold eloxiert 	73917 *	73947	42318	42336
<b>Euro/m</b>			-	-
<b>Euro/Stück</b>	-	-		

Verpackung	20 Stück	5 Stück in Blister 
ART.	355/	4355/
Ausführung	F      A	CV      AD

### MESSING

poliert 	73507 *	73517 *	-	22464 *
<b>Euro/m</b>			-	-
<b>Euro/Stück</b>	-	-	-	

Art. 55/ und 355/ Einzelverpackung

vervollständigen Sie den Code mit F=gelocht, A-AD=selbstklebend, CV=mit Schrauben (z. B. 61/ selbstklebend wird 61/A)

 Blister Verpackung, keine Teilpackung - \* Artikel außer Produktion sind lieferbar, solange lagermäßig vorhanden



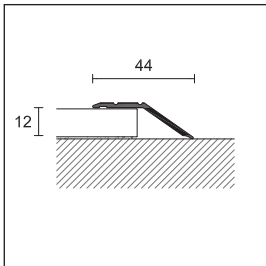

57/A Aluminium matt eloxiert Silber

Prolevel 57 / sind eine Reihe von Aluminium- und Messingprofilen, für Höhenunterschied mit 12 mm Steigung. Erhältlich auch in SB-Verpackung und selbstklebend.



57/

**PROLEVEL HIGH**

Verpackung	20 Stück		10 Stück in Blister 		
Länge cm	270		90		
ART.	57/		457/		
Ausführung	F	A	CV	AD	
<b>ALUMINIUM</b>					
Silber eloxiert		73967	73997	42352	42370
Gold eloxiert		-	74007	42358	42376
<b>Euro/m</b>			-	-	
<b>Euro/Stück</b>			-	-	

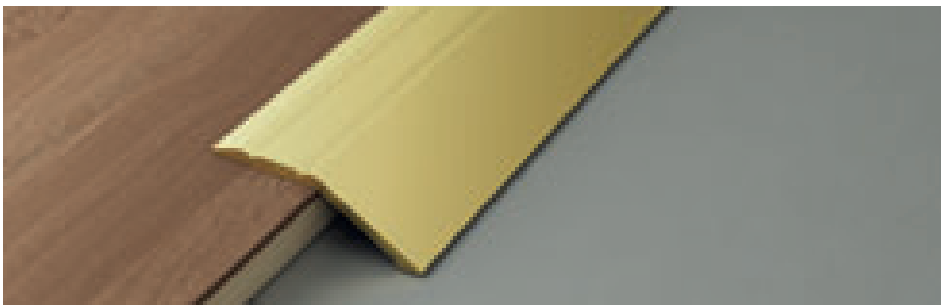

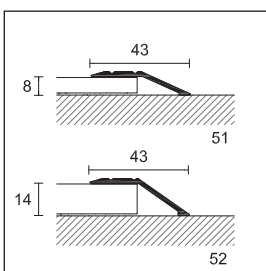

51/A Aluminium matt eloxiert Gold

Prolevel 51 / und 52 / sind eine Reihe von Aluminium-Profilen, für den Höhenunterschied mit 8 oder 14 mm Steigung. Sie können nach dem Verlegen verwendet werden, unter Verwendung von Schrauben oder Klebstoff.



**PROLEVEL HIGH**

Länge = 270 cm - Verpackung 20 Stück					
ART.	51/		52/		
Ausführung	F	A	F	A	
<b>ALUMINIUM</b>					
Silber eloxiert		74022	74026	74050	74056
Gold eloxiert		74023 *	74027	74051 *	74057
<b>Euro/m</b>					
Einzelverpackung					

vervollständigen Sie den Code mit F=gelocht, A=selbstklebend, CV=mit Schrauben (z. B. 57/ gelocht wird 57/F)

 Blister Verpackung, keine Teilpackung - \* Artikel außer Produktion sind lieferbar, solange lagermäßig vorhanden



711/A Edelstahl poliert AISI 430 - DIN 1.4016

Prolevel 711 / und 311 / sind eine Reihe von selbstklebenden Profilen aus Edelstahl und polierten Messing, für den Höhenunterschied mit 7 oder 12 mm. Erhältlich auch in SB-Verpackung und selbstklebend.

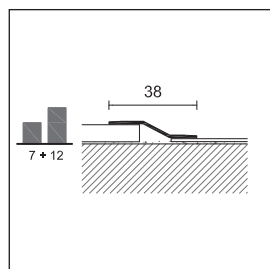

711/  
311/

### PROLEVEL HIGH

Verpackung	20 Stück	10 Stück in Blister			
Länge cm	270	83	93	103	166
ART.	711/	4711/			
Ausführung	A	AD	AD	AD	AD
<b>EDELSTAHL</b>					
Edelstahl poliert AISI 430 - DIN 1.4016	73627	40431	40432	-	40434
Euro/m	-	-	-	-	-
Euro/Stück	-	-	-	-	-
Edelstahl gebürstet AISI 430 - DIN 1.4016	73628	-	-	-	-
Euro/m	-	-	-	-	-

ART.	311/	4311/			
Ausführung	A	AD	AD	AD	AD
<b>MESSING</b>					
poliert	73607	22655	22656	22657	22658
Euro/m	-	-	-	-	-
Euro/Stück	-	-	-	-	-

Art. 711/ und 311/ Einzelverpackung



312/A Messing poliert

Prolevel 712 / und 312 / sind eine Reihe von selbstklebenden Edelstahl- und polierten Messing-Profilen, für die Höhendifferenz mit 12 oder 16 mm. Erhältlich auch in SB-Verpackung und selbstklebend.

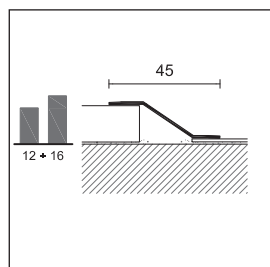

712/  
312/

### PROLEVEL HIGH

Verpackung	10 Stück	5 Stück in Blister	
Länge cm	270	90	
ART.	712/	4712/	
Ausführung	A	AD	
<b>EDELSTAHL</b>			
Edelstahl poliert AISI 430 - DIN 1.4016	73637	40898	
Euro/m	-	-	
Euro/Stück	-	-	
<b>MESSING</b>			
poliert	73617	40868	
Euro/m	-	-	
Euro/Stück	-	-	

vervollständigen Sie den Code mit A-AD=selbstklebend (z. B. 711/ selbstklebend wird 711/A)

Blister Verpackung, keine Teilpackung



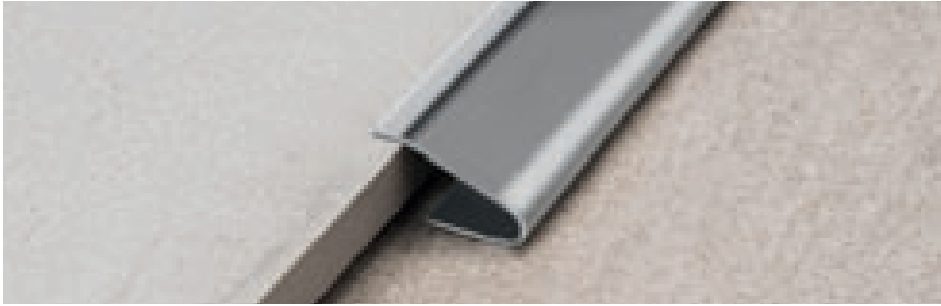

734/A Edelstahl poliert AISI 430 DIN 1.4016

Prolevel 034/ und 734/ sind eine Reihe von selbstklebende Profilen, mit kleinen Abmessungen, aus Edelstahl- und Messing, um Böden mit einem Höhenunterschiede von 10 mm zu verbinden.

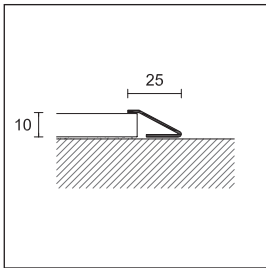

734/A  
034/A

**PROLEVEL HIGH**

Länge = 270 cm - Verpackung 15 Stück		H
<b>ART.</b>	<b>Ausführung</b>	<b>10</b>
<b>EDELSTAHL</b>		
<b>734/A</b>	Edelstahl poliert AISI 430 DIN 1.4016 <i>Euro/m</i>	73737
<b>MESSING</b>		
<b>034/A</b>	poliert <i>Euro/m</i>	73667
Einzelverpackung		



032/SF/10 Messing poliert

Prolevel 732/032 und / sind eine Reihe von Abschlussprofilen, um den Rand des Bodenbelags zu schützen. Erhältlich in Edelstahl und Messing. Auch als Treppenkante geeignet.

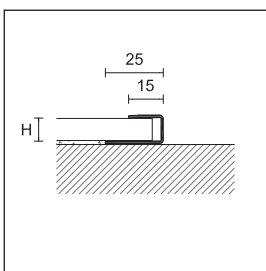

732/SF/  
032/SF/

**PROLEVEL HIGH**

Länge = 270 cm - Verpackung 15 Stück		H		
<b>ART.</b>	<b>Ausführung</b>	<b>10</b>	<b>12,5</b>	<b>15</b>
<b>EDELSTAHL</b>				
<b>732/SF/</b>	Edelstahl poliert AISI 430 DIN 1.4016 <i>Euro/m</i>	74217	74227	74237
<b>MESSING</b>				
<b>032/SF/</b>	poliert <i>Euro/m</i>	74147	-	-
Einzelverpackung				

vollständigen Sie den Code mit der H-Angabe (z. B. 732/SF/ für H=10 wird 732/SF/10)

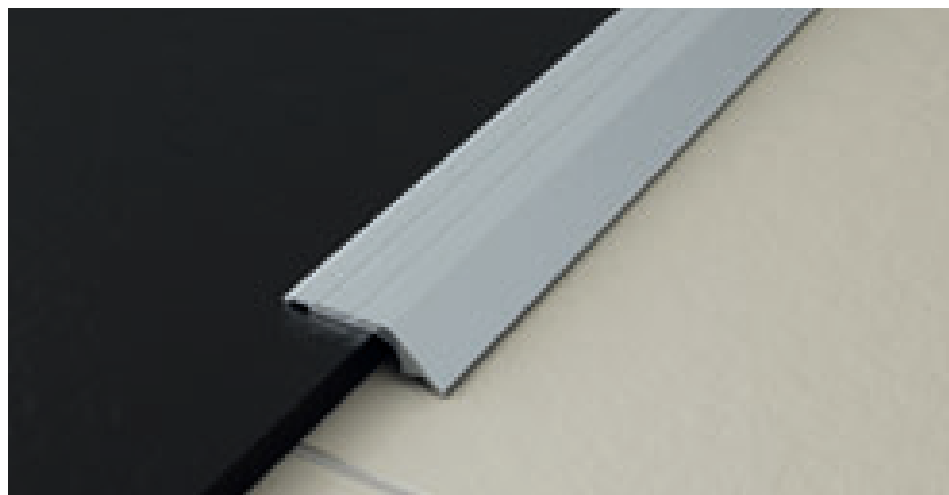



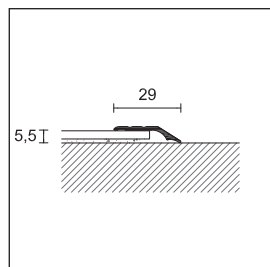

6/A Aluminium matt eloxiert Silber

Prolevel 6/7 / und 305 / sind eine Reihe von Übergangsprofilen aus Aluminium und Messing, für bereits verlegte dünne Bodenbeläge. Erhältlich auch in SB-Verpackung, selbstklebend und mit Schrauben.



6/

### PROLEVEL MEDIUM

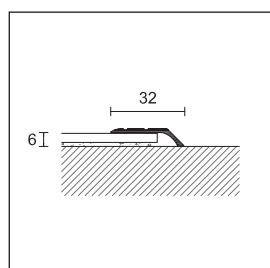

Verpackung	30 Stück		10 Stück in Blister 			
Länge cm	270		93	166		
ART.	6/		46/			
Ausführung	F	A	CV	AD	CV	AD
<b>ALUMINIUM</b>						
Silber eloxiert		72727 72757	20932	20952	20940	20960
Gold eloxiert		72737 72767	20933	20953	-	-
Bronze eloxiert		72747 72777	-	-	-	-
<b>Euro/m</b>			-	-	-	-
<b>Euro/Stück</b>	-		-	-	-	-

Art. 6/ Einzelverpackung



7/

### PROLEVEL MEDIUM

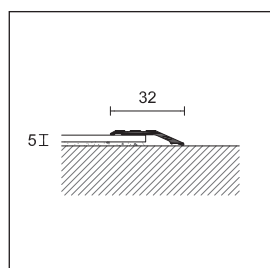

Verpackung	30 Stück					
Länge cm	270					
ART.	7/					
Ausführung	F					
<b>ALUMINIUM</b>						
Silber eloxiert						79007
Gold eloxiert						79017 *
<b>Euro/m</b>						
<b>Euro/Stück</b>	-					

Art.7/ Einzelverpackung



305/

### PROLEVEL MEDIUM

Verpackung	10 Stück		10 Stück in Blister 					
Länge cm	270		93	103		166		
ART.	305/		4305/					
Ausführung	F	A	CV	AD	CV	AD	CV	AD
<b>MESSING</b>								
poliert		72787 72797	21009	21015	21010	21016	21011 *	21017 *
<b>Euro/m</b>			-	-	-	-	-	-
<b>Euro/Stück</b>	-		-	-	-	-	-	-

Art. 305/ Einzelverpackung

vervollständigen Sie den Code mit F=gelocht, A=selbstklebend, CV=mit Schrauben (z. B. 6/ gelocht wird (6/F)

 Blister Verpackung, keine Teilpackung

\* Artikel außer Produktion sind lieferbar, solange lagermäßig vorhanden

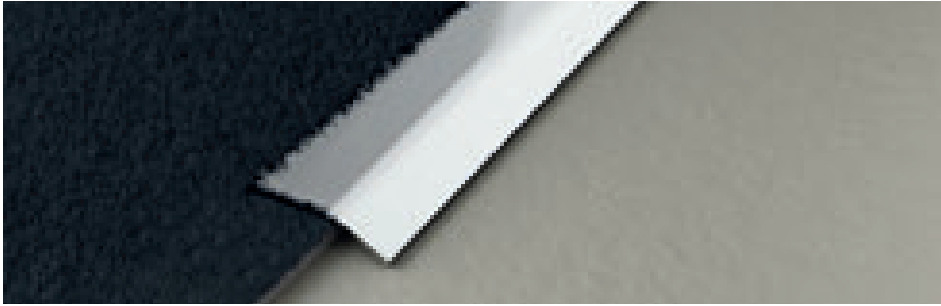

Prolevel 700/300 / und 10 / sind Übergangsprofile für bereits verlegte dünne Bodenbeläge. Erhältlich in verschiedenen Breiten und auch in SB-Verpackung, selbstklebend und mit Schrauben.

700/A Edelstahl poliert AISI 430 DIN 1.4016

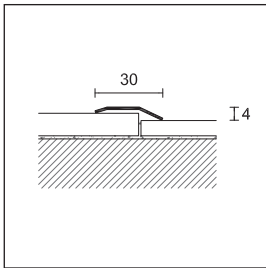

700/  
300/

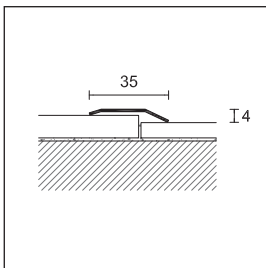

701/

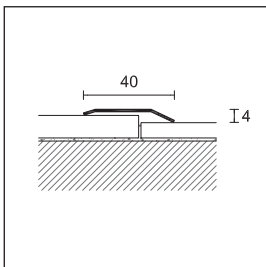

702/

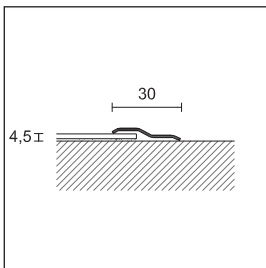

10/  
710/  
310/

vervollständigen Sie den Code mit F=gelocht, A-AD=selbstklebend, CV=mit Schrauben (z. B. 700/ gelocht wird 700/F)

Blister Verpackung, keine Teilpackung

**PROLEVEL MEDIUM**

Verpackung	20 Stück		10 Stück in Blister	20 Stück	
Länge cm	270	270	93	270	
ART.	700/	701/	4701/	702/	
Ausführung	A	F A	AD	A	
<b>EDELSTAHL</b>					
Edelstahl poliert AISI 430 DIN 1.4016	72877	-	72957	21135	73057
Euro/m	-	-	-	-	-
Euro/Stück	-	-	-	-	-

Art. 700/ 701/ 702/ Einzelverpackung

**PROLEVEL MEDIUM**

Verpackung	20 Stück	10 Stück in Blister
Länge cm	270	93
ART.	300/	4300/
Ausführung	A	AD
<b>MESSING</b>		
poliert	72857	21035
Euro/m	-	-
Euro/Stück	-	-

Art. 300/ Einzelverpackung

**PROLEVEL MEDIUM**

Verpackung	20 Stück		10 Stück in Blister	20 Stück	10 Stück in Blister
Länge cm	270		93	270	93
ART.	10/	710/	4710/	310/	4310/
Ausführung	A	A	AD	A	AD
<b>ALUMINIUM</b>					
Silber eloxiert	72527	-	-	-	-
<b>EDELSTAHL</b>					
Edelstahl poliert AISI 430 DIN 1.4016	-	72567	20886	-	-
<b>MESSING</b>					
poliert	-	-	-	72557	20872
Euro/m	-	-	-	-	-
Euro/Stück	-	-	-	-	-

Art. 10/ 710/ 310/ Einzelverpackung



54/A Aluminium matt eloxiert Gold

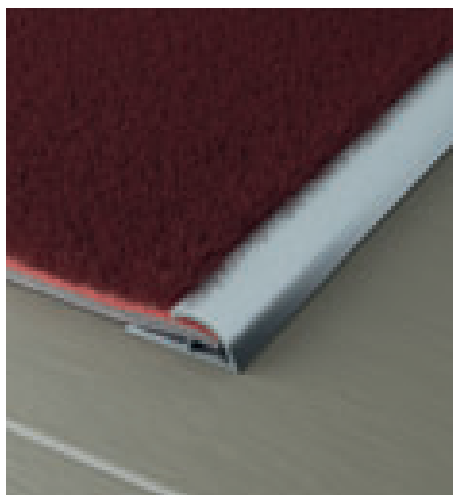

85/A Aluminium matt eloxiert Silber

Prolevel Thin. Dies ist ein Übergangsprofil für PVC-Bodenbelag. Es kann nach dem Verlegen verwendet werden um den Rand des Bodens zu schützen und eine Verbindung herzustellen.

Es handelt sich bei Prolock um höhenanpaßbare Profile, die speziell als Abschluss beim Verlegen von Teppichböden unterschiedlicher Beschaffenheit und Stärken entwickelt wurden.

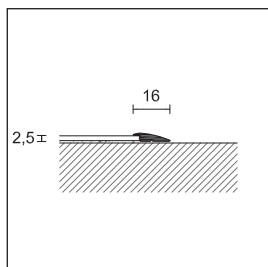

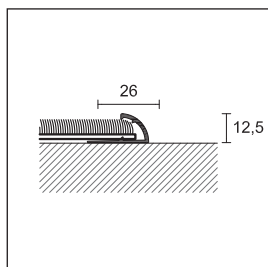

54/



85/





### PROLEVEL THIN

Länge = 270 cm - Verpackung 20 Stück

ART.	Ausführung	SF	A
<b>ALUMINIUM</b>			
54/	Silber eloxiert		72587
	Gold eloxiert		-
<b>Euro/m</b>			
			72617
			72627

Einzelverpackung

### PROLOCK

Verpackung	20 Stück	10 Stück in Blister 		
Länge cm	270	93		
ART.	85/	485/		
Ausführung	SF	A	AD	
<b>ALUMINIUM</b>				
Silber eloxiert		73137	73167	21302
Gold eloxiert		73147	73177	21303
Bronze eloxiert			73187	-
<b>Euro/m</b>				
<b>Euro/Stück</b>				
		-	-	

Art. 85/ Einzelverpackung

vervollständigen Sie den Code mit SF=ungelocht, A-AD=selbstklebend (z. B. 54/ ungelocht wird 54/SF)

 Blister Verpackung, keine Teilpackung



## Dehnungsfugenprofile

Die Übernahme von Dehnungsfugen vom Estrich in den Bodenbelag mittels Dehnungsfugenprofile baut auftretende Spannungen ab und Trittschallübertragungen werden verhindert.



# Dehnungsfugenprofile

## cerfix® projoint



NE/10 Co-extrudiertes PVC Grau + Grau RAL 7035

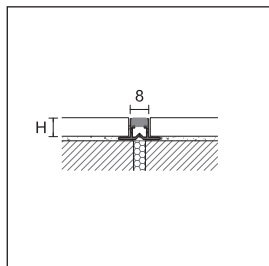

NE/

NE Profil aus co-extrudiertem PVC für Dehnungsfugen beim Verlegen von Fliesenböden. In drei Farben und vier Höhen lieferbar. Die Profilhöhe muß der Stärke der Fliesen entsprechen bzw. darf um 0,5 - 1 mm geringer, aber keinesfalls höher sein.

### PROJOINT DIL

Länge = 270 cm		H				
ART.	Ausführung	8	10	12,5	15	
<b>CO-EXTRUDIERTES PVC</b>						
NE/	Grau+Grau RAL 7035		99650	99660	99670	99680
	Steingrau+ Steingrau RAL 7030		99653	99663	99673	99683
	Cremeweiß+Cremeweiß RAL 9001		99652	99662	-	-
<b>Verpackung 20 Stück</b>						
<b>Euro/m</b>						
<b>Verpackung 100 Stück</b>						
<b>Euro/m</b>						

keine Teilpackung



NJ/10 Co-extrudiertes PVC Lichtgrau RAL 7035

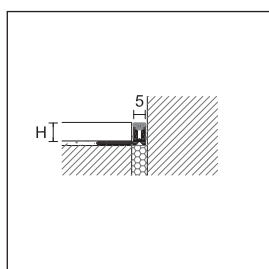

NJ/SA

Bei Projoint NJ handelt es sich um Dehnungsfugenprofile aus co-extrudiertem PVC, die für Fliesenböden mit normalem Dehnverhalten geeignet sind. Sie werden als Trennfuge bei großen Flächen verwendet um Bewegungen (Dehnung, Zusammenziehen) des Bodenbelages auszugleichen und Schwingungen zu dämpfen. Die Dehnbarkeit des Bodenbelages sowohl bei Kompressions- als auch bei Zugbewegungen wird gewährleistet.

### PROJOINT DIL

Länge = 270 cm - Verpackung 20 Stück		H					
ART.	Ausführung	4,5	8	10	12,5	15	
<b>CO-EXTRUDIERTES PVC</b>							
NJ/SA	Lichtgrau RAL 7035		99755	99751	99761	99771	99781
	Steingrau RAL 7030		99756	99753	99763	99773	99783
<b>Euro/m</b>							

keine Teilpackung - SA = ohne Flansch

### PROJOINT DIL

Länge = 270 cm - Verpackung 20 Stück		H					
ART.	Ausführung	4,5	8	10	12,5	15	
<b>CO-EXTRUDIERTES PVC</b>							
NJ/	Lichtgrau RAL 7035		99757	99750	99760	99770	99780
	Steingrau RAL 7030		99758	99752	99762	99772	99782
<b>Euro/m</b>							

keine Teilpackung

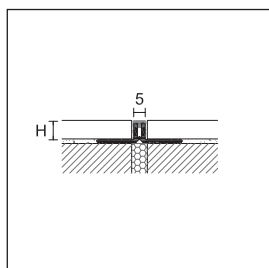

NJ/

vollständigen Sie den Code mit der H-Angabe (z.B. NE/ für H=8 wird NE/8)



NL/10 Co-extrudiertes PVC Grau + Grau RAL 7035

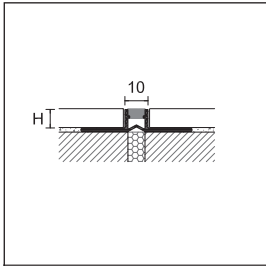

NL/

Bei Projoint NL handelt es sich um Dehnungsfugenprofile aus co-extrudiertem PVC, die für Fliesenböden mit normalem Dehnverhalten geeignet sind. Sie werden als Trennfuge bei großen Flächen verwendet um Bewegungen (Dehnung, Zusammenziehen) des Bodenbelages auszugleichen und Schwingen zu dämpfen. Die Dehnbarkeit des Bodenbelages sowohl bei Kompressions- als auch bei Zugbewegungen wird gewährleistet.

**PROJOINT DIL**

Länge = 270 cm - Verpackung 20 Stück		H					
ART.	Ausführung	8	10	12,5	15	20	
<b>CO-EXTRUDIERTES PVC</b>							
NL/	Grau+Grau RAL 7035		99700	99710	99720	-	-
	Steingrau+ Steingrau RAL 7030		99704	99714	99724	99734	99744
	Weiß+Weiß		99702	99712	99722	-	-
	Schwarz+Schwarz RAL 9005		99703	99713	99723	-	-
<b>Euro/m</b>							
keine Teilpackung							

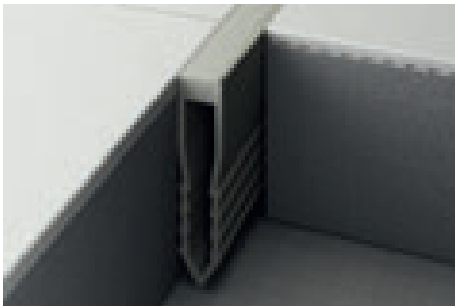

NF/45 Co-extrudiertes PVC Grau + Grau RAL 7035

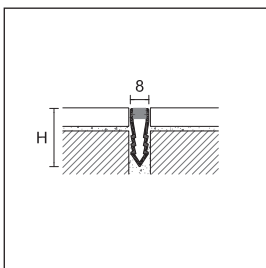

NF/

Profil aus co-extrudiertem PVC für Dehnungs- und Trennfugen beim Verlegen von Fliesen im Mörtel, geeignet für Fliesenböden mit normalem Dehnverhalten. Sie werden als Trennfuge im Estrich bei großen Flächen verwendet um Bewegungen (Dehnung und Zusammenziehen) des Bodenbelages auszugleichen und Schwingungen zu dämpfen.

**PROJOINT DIL**

Länge = 270 cm		H			
ART.	Ausführung	25	35	45	
<b>CO-EXTRUDIERTES PVC</b>					
NF/	Grau+Grau RAL 7035		99800	99810	99820
	Steingrau+ Steingrau RAL 7030		99803	99813	99823
	Cremeweiß+Cremeweiß RAL 9001		99802	99812	-
<b>Verpackung 20 Stück</b>					
<b>Euro/m</b>					
<b>Verpackung 40 Stück</b>					
<b>Euro/m</b>					
-					
<b>Verpackung 50 Stück</b>					
<b>Euro/m</b>					
-					
<b>Verpackung 80 Stück</b>					
<b>Euro/m</b>					
-					
keine Teilpackung					

vervollständigen Sie den Code mit der H-Angabe  
(z. B. NI/ für H=8 wird NI/8)



NA/10 Aluminium Natur + Gummieinlage, Schwarz

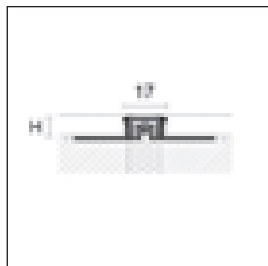

NA/  
NO/

Profile aus Aluminium natur mit PVC- Einsatz für Dehnungsfugen beim Verlegen von Keramik- und Steinböden mit stärkerer Beanspruchung. Bei Bedarf kann der dehnbare Einsatz auch ausgewechselt werden.

### PROJOINT DIL

Länge = 270 cm - Verpackung 10 Stück

		H					
ART.	Ausführung	8	10	12,5	15	20	
<b>ALUMINIUM</b>							
NA/	Aluminium Natur + Gummieinlage, Grau RAL 7035		99980	99981	99982	99983	-
	Aluminium Natur + Gummieinlage, Schwarz		99970	99971	99972	99973	-
<b>Euro/m</b>							
<b>MESSING</b>							
NO/	Messing Natur + Gummieinlage, Grau RAL 7035		99960	99961	99962	99963	99964
	Messing Natur + Gummieinlage, Schwarz		99950	99951	99952	99953	99954
<b>Euro/m</b>							

Einzelverpackung - Art. NO/12,5 und NO/20 Verpackung 5 Stück

### ERSATZGUMMIEINLAGE

Länge= 270 cm - Verpackung 20 Stück

ART.	Ausführung		
GM/I	Grau RAL 7035		99993
	Schwarz		99992
<b>Euro/m</b>			



NPA/10 Aluminium Natur + Gummieinlage, Schwarz

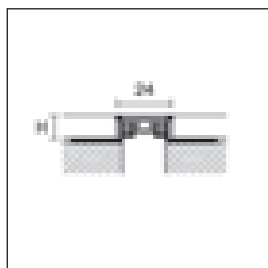

NPA/

Projoint NPA ist eine Dehnungsfuge in Aluminium, mit austauschbarer Gummieinlage. Aufgrund ihrer Beschaffenheit können Fliesenkanten geschützt werden und sind sehr widerstandsfähig bei starkem Durchgangsverkehr.

### PROJOINT DIL

Länge = 270 cm - Verpackung 10 Stück

		H				
ART.	Ausführung	8	10	12,5	15	
<b>ALUMINIUM</b>						
NPA/	Aluminium Natur + Gummieinlage, Grau RAL 7035		99920	99921	99922	99923
	Aluminium Natur + Gummieinlage, Schwarz		99930	99931	99932	99933
<b>Euro/m</b>						

Einzelverpackung

### ERSATZGUMMIEINLAGE

Länge= 270 cm - Verpackung 20 Stück

ART.	Ausführung		
GMP/I	Grau RAL 7035		99991
	Schwarz		99990
<b>Euro/m</b>			

vervollständigen Sie den Code mit der H-Angabe  
(z. B. NA/ für H=8 wird NA/8)





NI/10 Edelstahl AISI 304 - DIN 1.4301+ Gummieinlage, Schwarz

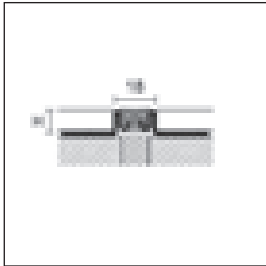

NI/



Ein Profil aus Edelstahl mit austauschbarer Gummieinlage. Aufgrund seiner Beschaffenheit kann es Fliesenkanten schützen und ist sehr widerstandsfähig bei starkem Durchgangsverkehr.

**PROJOINT DIL**

Länge = 270 cm - Verpackung 5 Stück H

ART.	Ausführung	8	10	12,5	15	20
------	------------	---	----	------	----	----

**EDELSTAHL**

NI/	Edelstahl AISI 304 - DIN 1.4301+ Gummieinlage, Grau RAL 7035		99934	99936	99938	99940	99942
	Edelstahl AISI 304 - DIN 1.4301+ Gummieinlage, Schwarz		99935	99937	99939	99941	99943

*Euro/m*

Einzelverpackung - Erhältlich ist eine Dehnungsfuge GINI/ um Boden und Wand zu verbinden, siehe Seite 79

**ERSATZGUMMIEINLAGE**

Länge= 270 cm - Verpackung 20 Stück

ART.	Ausführung		
------	------------	--	--

GMI/I	Grau RAL 7035		99994
	Schwarz		99995

*Euro/m*



NPI/10 Edelstahl AISI 304 - DIN 1.4301+ Gummieinlage, Schwarz

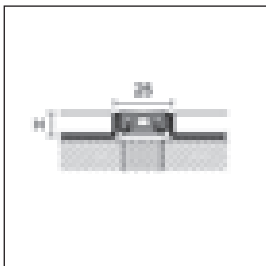

NPI/



Ein Profil aus Edelstahl mit austauschbarer Gummieinlage. Aufgrund seiner Beschaffenheit kann es Fliesenkanten schützen und ist sehr widerstandsfähig bei starkem Durchgangsverkehr (Gabelstapler, Hubwagen und Autos).

**PROJOINT DIL**

Länge = 270 cm - Verpackung 5 Stück H

ART.	Ausführung	8	10	12,5	15	20
------	------------	---	----	------	----	----

**EDELSTAHL**

NPI/	Edelstahl AISI 304 - DIN 1.4301+ Gummieinlage, Grau RAL 7035		99944	99946	99948	99965	99967
	Edelstahl AISI 304 - DIN 1.4301+ Gummieinlage, Schwarz		99945	99947	99949	99966	99968

*Euro/m*

Einzelverpackung

**ERSATZGUMMIEINLAGE**

Länge = 270 cm - Verpackung 20 Stück

ART.	Ausführung		
------	------------	--	--

GMPI/I	Grau RAL 7035		99996
	Schwarz		99997

*Euro/m*

vervollständigen Sie den Code mit der H-Angabe (z. B. NI/ für H=8 wird NI/8)



NZA/10 Aluminium Natur

Projoint NZA ist ein Dehnungsfugenprofil in Aluminium Natur und in Silber eloxiert, bestehend aus zwei ineinandergreifenden Schiebeprofilen. Geeignet für Keramikböden und ist sehr widerstandsfähig bei Belastungen und starkem Durchgangsverkehr (Gabelstapler, Hubwagen und Autos).

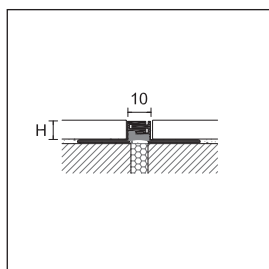

NZA/

### PROJOINT DIL

Länge = 270 cm - Verpackung 20 Stück

		H				
ART.	Ausführung	3	5	8	10	12,5
<b>ALUMINIUM</b>						
NZA/	Aluminium Natur	-	-	99910	99912	99914
	<i>Euro/m</i>	-	-			
NZA/	Silber eloxiert	99300	99320	-	-	-
	<i>Euro/m</i>			-	-	-

Einzelverpackung



NZS/10 Aluminium matt eloxiert Silber



NZS/A/40 Aluminium matt eloxiert Silber

Projoint NZS ist eine Dehnungsfuge in Aluminium und kann aufgrund zwei ineinandergreifenden Teilen Gelenkbewegungen von +/- 5 mm absorbieren. Die Struktur des Gelenkes schützt die Kanten der Fliesen. NZS kann auch als Fugenabdeckung bei bereits verlegten Fliesen verwendet werden.

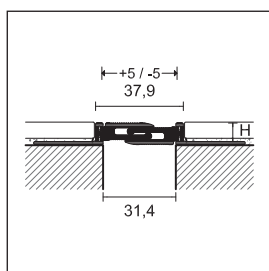

NZS/

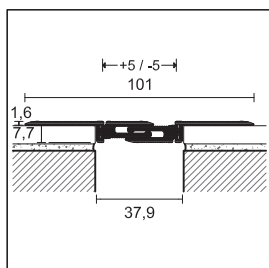

NZS/A/40

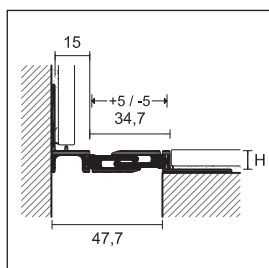

NZS/L/

### PROJOINT DIL

Länge = 270 cm - Verpackung 5 Stück

		H			
ART.	Ausführung	10	12,5	15	20
<b>ALUMINIUM</b>					
NZS/	Silber eloxiert	99880	99881	99882	99883
	<i>Euro/m</i>				

### PROJOINT DIL

Länge = 270 cm - Verpackung 5 Stück

		H
ART.	Ausführung	8
<b>ALUMINIUM</b>		
NZS/A/40	Silber eloxiert	99885
	<i>Euro/m</i>	

### PROJOINT DIL

Länge = 270 cm - Verpackung 5 Stück

		H			
ART.	Ausführung	10	12,5	15	20
<b>ALUMINIUM</b>					
NZS/L/	Silber eloxiert	99890	99891	99892	99893
	<i>Euro/m</i>				

vervollständigen Sie den Code mit der H-Angabe (z.B. NZA/ H=8 wird NZA/8)



NTA/10 Aluminium Natur + EPDM-Einlage Grau, abschleifbar RAL 7046

Projoint NTA / NTI / NTO sind Dehnungsfugenprofile mit EPDM-Einlage für verklebte Design- und LVT-Beläge. Sie können in belasteten Durchgangsbereichen eingesetzt werden (Gabelstapler, Transporte und Autos). Die Ausführungen in Aluminium und Messing sind abschleifbar.

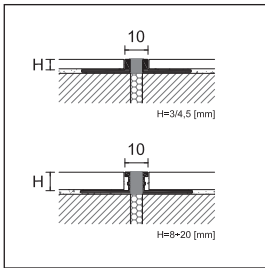

NTA/  
NTO/

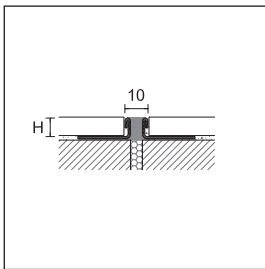

NTI/

**PROJOINT DIL**

Länge = 270 cm - Verpackung 10 Stück

		H						
ART.	Ausführung	3	4,5	8	10	12,5	15	20
<b>ALUMINIUM</b>								
	Aluminium Natur + EPDM-Einlage Grau, abschleifbar RAL 7046	99421	99425	99441	99445	99449	99453	99457
	Aluminium Natur + EPDM-Einlage Schwarz, abschleifbar RAL 9005	99422	99426	99442	99444	99450	99454	99458
<b>NTA/</b>	<b>Euro/m</b>							
	Aluminium Natur + EPDM-Einlage Beige, abschleifbar RAL 10070	99427	99428	-	-	-	-	-
	Aluminium Natur + EPDM-Einlage Braun, abschleifbar RAL 10071	99429	99430	-	-	-	-	-
	<b>Euro/m</b>							

**PROJOINT DIL**

Länge = 270 cm - Verpackung 10 Stück

		H						
ART.	Ausführung	3	4,5	8	10	12,5	15	20
<b>EDELSTAHL</b>								
	Edelstahl AISI 304 DIN 1.4301 + EPDM-Einlage Grau RAL 7046	99471	99475	99481	99485	99489	99493	99497
	Edelstahl AISI 304 DIN 1.4301 + EPDM-Einlage Schwarz RAL 9005	99472	99474	99482	99486	99490	-	-
<b>NTI/</b>	<b>Euro/m</b>							
	Edelstahl AISI304 DIN 1.4301 + EPDM-Einlage Beige RAL 10070	99431	99432	-	-	-	-	-
	Edelstahl AISI 304 DIN 1.4301 + EPDM-Einlage Braun RAL 10071	99433	99434	-	-	-	-	-
	<b>Euro/m</b>							

**PROJOINT DIL**

Länge = 270 cm - Verpackung 10 Stück

		H						
ART.	Ausführung	3	4,5	8	10	12,5	15	20
<b>MESSING</b>								
<b>NTO/</b>	Messing Natur + EPDM-Einlage Grau, abschleifbar RAL 7046	-	-	99401	99405	99409	99413	99417
	<b>Euro/m</b>							

Art. NTO/15 und NTO/20 Verpackung 5 Stück.

vervollständigen Sie den Code mit der H-Angabe (z. B. NTA/ für H=8 wird NTA/8)

auf Anfrage können die Artikel NTA / NTI / NTO / STA / STI/ und STO in verschiedenen Abmessungen und Farben hergestellt werden. Bitte nehmen Sie mit unserer Technik Kontakt auf.

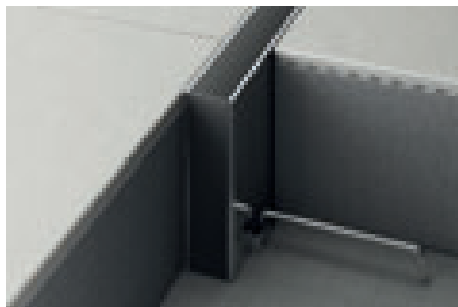

STI/40 Edelstahl AISI 304 DIN 1.4301 + EPDM Grau abschleifbar RAL 7046

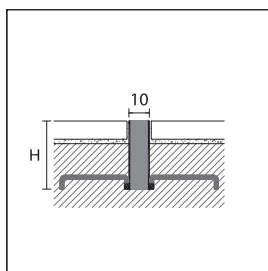

STA/  
STI/  
STO/

Projoint STA / STI / STO sind Dehnungs- und Trennfugen mit einer EPDM-Einlage. Sie sind an der Oberfläche abschleifbar. Dehnungsfugenprofil für keramische und Steinböden mit intensiver Beanspruchung, einschließlich von Fahrzeugen (Gabelstapler, Transporte, Autos).

**PROJOINT DIL**

Länge = 250 cm - Verpackung 10 Stück		H		
ART.	Ausführung	30	40	50
<b>ALUMINIUM</b>				
STA/	Aluminium Natur + EPDM-Einlage Grau, abschleifbar RAL 7046	99581	99585	99589
<b>EDELSTAHL</b>				
STI/	Edelstahl AISI 304 DIN 1.4301 + EPDM- Einlage Grau, abschleifbar RAL 7046	99621	99625	99629
<b>MESSING</b>				
STO/	Messing Natur + EPDM-Einlage Grau abschleifbar RAL 7046	99541	99545	99549



Projoint DIL AD/SP60 Edelstahl AISI 304 - DIN 1.4301 + EPDM Schwarz RAL 9005

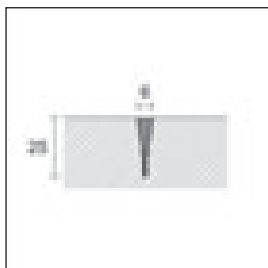

AD/SP60

Projoint DIL AD/SP60 ist ein Dehnungsfugenkeil aus Edelstahl mit schwarzer EPDM-Einlage, der besonders für Industrieböden und Einkaufszentren mit hoher Belastung geeignet ist (Gabelstapler, Transportwagen, Fahrzeuge).

**PROJOINT DIL**

Länge = 270 cm - Verpackung 10 Stück			
ART.	Ausführung		
<b>EDELSTAHL</b>			
<b>NEW</b> AD/SP60	Edelstahl AISI 304 - DIN 1.4301 + EPDM Schwarz RAL 9005	99643	
		<b>Euro/m</b>	

vervollständigen Sie den Code mit der H-Angabe (z.B. STA/ H=8 wird STA/8)

auf Anfrage können die Artikel STA/, STI/ und STO in verschiedenen Abmessungen und Farben hergestellt werden. Bitte nehmen Sie mit unserer Technik Kontakt auf.

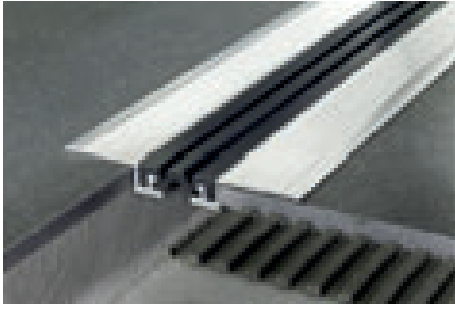

GJF/40 Aluminium Natur + EPDM Schwarz RAL 9005

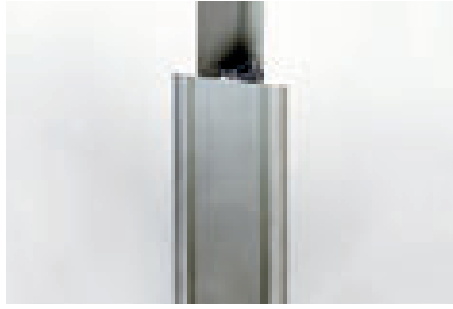

GJA/70 Aluminium matt eloxiert Silber

Procover GJF/40 und GJF/50 sind aufsetzbare Baudehnungsfugenprofile aus Aluminium Natur mit einer elastischen Einlage. Sie dienen vorrangig dazu, Bewegungen von Großflächen und Gebäudeteilen zuzulassen bzw. auszugleichen. Sie können auch in Fußgängerpassagen eingesetzt werden und sind befahrbar. GJA und GWA sind Bewegungsfugenprofile aus Aluminium Silber eloxiert. Sie dienen vorrangig dazu, horizontale Bewegungen von Großflächen zuzulassen. Es gibt auch eine Version für den Wand-Bodenbereich.

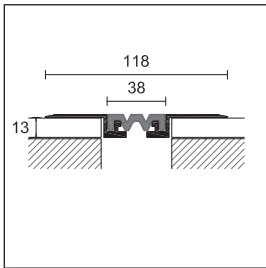

GJF/40

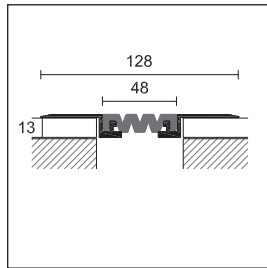

GJF/50

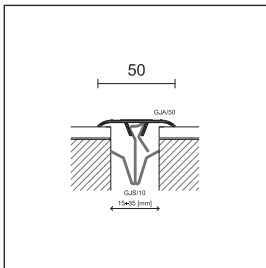

GJA/50

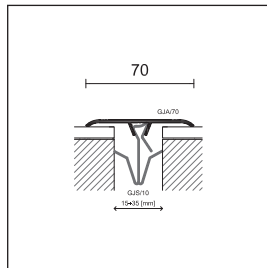

GJA/70

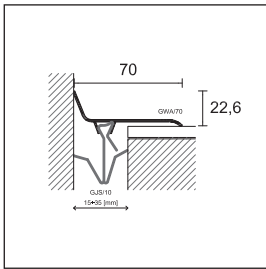

GWA/70

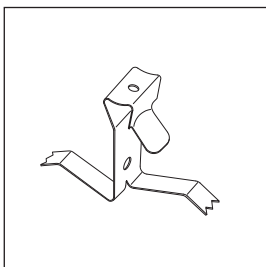

GJS/10

**PROCOVER FLEX**

Länge = 400 cm - Verpackung 5 Stück		L	
ART.	Ausführung	40	50
<b>ALUMINIUM</b>			
GJF/	Aluminium Natur + EPDM-Einlage Schwarz RAL 9005	74490	74492
	<i>Euro/m</i>		

**ERSATZGUMMIEINLAGE**

Länge = 400 cm		L	
ART.	Ausführung	40	50
<b>ALUMINIUM</b>			
GM/	EPDM Schwarz RAL 9005	74491	74493
	<i>Euro/m</i>		

**PROCOVER FIX**

Länge = 300 cm - Verpackung 10 Stück		L	
ART.	Ausführung	50	70
<b>ALUMINIUM</b>			
GJA/	Silber eloxiert	74550	74610
	<i>Euro/m</i>		
GWA/	Silber eloxiert	-	74552
	<i>Euro/m</i>		

**SPANNFEDER**

von 15 bis 35 mm - Verpackung 50 Stück			
<b>EDELSTAHL</b>			
GJS/10	Edelstahl armonico	74730	
	<i>Euro/Stück</i>		

vervollständigen Sie den Code mit der L-Angabe (z.B. GJF/ für L=40 wird GJF/40)



G/80/A Aluminium matt eloxiert Silber

Bei den Produktreihen Procover handelt es sich um Dehnungsfugenprofile für gleichhohe Böden bei Gewerbe- und sonstigen Großflächen, in denen Dehnfugen benötigt werden. In diesen Fällen dient Procover G der Abdeckung von Trennfeldern im Boden, verbirgt etwaige beim Schneiden oder Verlegen entstandene Ungenauigkeiten und ermöglicht die Dehnung benachbarter Bereiche. Die Modelle der Serie G sind Aluminium matt eloxiert, silber, in verschiedenen Ausführungen und Abmessungen erhältlich und eignen sich vor allem im Gewerbebereich als den Boden verschleißendes und abdeckendes Element.

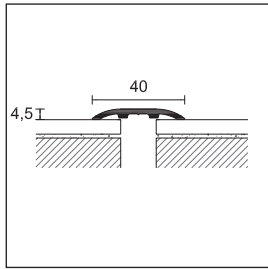

G/40/

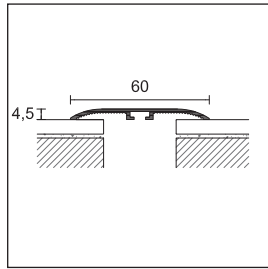

G/60/

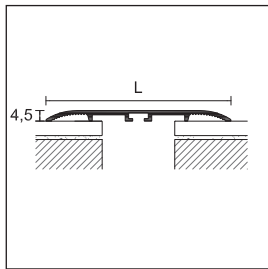

G/80/100/



GB/660/F Aluminium matt eloxiert Silber



GR/80/SF Aluminium matt eloxiert Silber

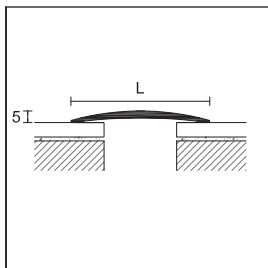

GB/660/F  
GB/880/F

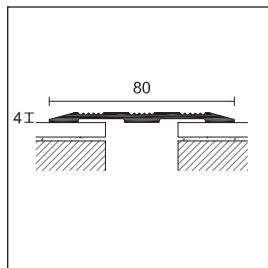

GR/80/SF

**PROCOVER**

Verpackung	20 Stück	20 Stück	6 Stück im Blister	20 Stück	10 Stück
Länge cm	300	300	100	300	300
ART.	G/40/	G/60/	G/460/	G/80/	G/100/
Ausführung	A	SF A	AD	SF A	SF A
<b>ALUMINIUM</b>					
Silber eloxiert	74528	74558 74588	21982	74618 74648	74678 74708
Euro/m			-		
Euro/Stück	-	-	-	-	-

Art. G/40, G/60, G/80, G/100 Einzelverpackung

**PROCOVER**

Länge=270cm-Verpackung 10Stück	L		L
Breite	60	80	80
ART.	GB/660/	GB/880/	GR/80/
Ausführung	F	F	SF
<b>ALUMINIUM</b>			
Silber eloxiert	71840	71850	71855
Gold eloxiert	71842 *	71852 *	-
Euro/m			

Einzelverpackung

vervollständigen Sie den Code mit A-AD=selbstklebend, SF=ungelocht, F= gelocht (z. B. G/40/ selbstklebend wird G/40/A)

Blister Verpackung, keine Teilpackung

Artikel außer Produktion sind lieferbar, solange lagermäßig vorhanden



760/SF Edelstahl poliert AISI430-DIN 1.4016

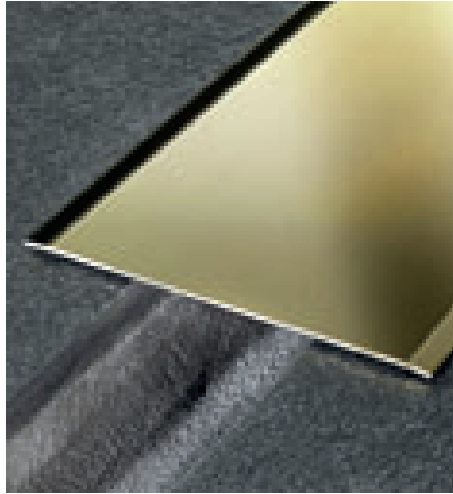

0100/A Messing poliert

Bei den Produktreihen Procover handelt es sich um Dehnungsfugenprofile für gleichhohe Böden bei Gewerbe- und sonstigen Großflächen, in denen Dehnungen benötigt werden. In diesen Fällen dient Procover G der Abdeckung von Trennfeldern im Boden, verbirgt etwaige beim Schneiden oder Verlegen entstandene Ungenauigkeiten und ermöglicht die Dehnung benachbarter Bereiche. Die Ausführungen Edelstahl und Messing poliert eignen sich für den gewerblichen und privaten Bereich als den Boden verschleißendes und abdeckendes Element.

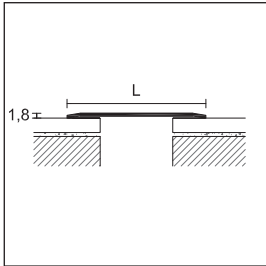

**PROCOVER**

Verpackung	10 Stück		6 Stück in Blister		10 Stück		6 Stück in Blister		5 Stück		3 Stück in Blister		5 Stück	
	Länge cm	300	100	300	100	300	100	300	100	300	100	300	100	300
Breite mm	50		50		60		60		80		80		100	
Stärke	12/10													
ART.	750/		4750/		760/		4760/		780/		4780/		7100/	
Ausführung	SF	A	AD	SF	A	AD	SF	A	AD	SF	A	AD	SF	A

**EDELSTAHL**

Edelstahl poliert AISI 430 - DIN 1.4016		74818	74828	22090	74838	74848	40531	74858	74868	40553	74878	74888
<b>Euro/m</b>				-			-			-		
<b>Euro/Stück</b>				-			-			-		

Art. 750/, 760/, 780/, 7100/ Einzelverpackung

**PROCOVER**

Verpackung	10 Stück		6 Stück in Blister		5 Stück		6 Stück in Blister		5 Stück		3 Stück in Blister		5 Stück	
	Länge cm	300	100	300	100	300	100	300	100	300	100	300	100	300
Breite mm	50		50		60		60		80		80		100	
Stärke	13/10													
ART.	050/		4050/		060/		4060/		080/		4080/		0100/	
Ausführung	SF	A	AD	SF	A	AD	SF	A	AD	SF	A	AD	SF	A

**MESSING**

poliert		74738	74748	22050	74758	74768	40504	74778	74788	40512	74798	74808
<b>Euro/m</b>				-			-			-		
<b>Euro/Stück</b>				-			-			-		

Art. 050/, 060/, 080/, 0100/ Einzelverpackung

vervollständigen Sie den Code mit A-AD=selbstklebend, SF=ungelocht (z. B. 050/ selbstklebend wird 050/A)

Blister Verpackung, keine Teilpackung







## **Abdichtung, Entwässerung, Entkopplung**

Eine Abdicht- und Entkopplungsbahn, die für den Badbereich, Balkone und Terrassen und problembehaftete Untergründe geeignet ist.



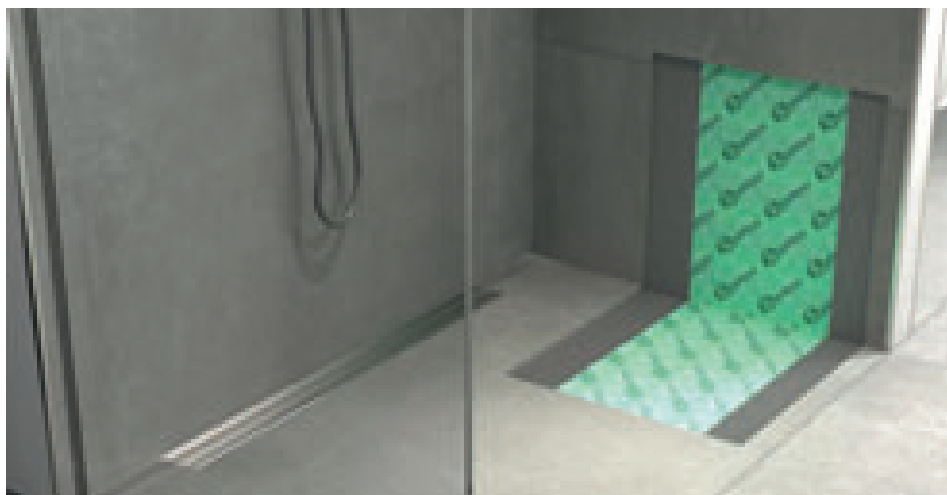

Wpstop ist eine Abdichtbahn aus Polyethylen mit Polypropylen-Vlies auf beiden Seiten, der eine hohe Haftung des Klebers auf dem Untergrund ermöglicht. Wpstop ist besonders für die Abdichtung von Boden- und Wandfliesen in Badezimmerbereich geeignet. Zum Verkleben der Dichtungsbahnen auf dem Untergrund wird ein Fliesenkleber der Kategorie C2 empfohlen, für die Bahnüberlappung und das Zubehör ein Polymerkleber MS (Typ PP/96).

System WPstop



Rollen



Dichtband

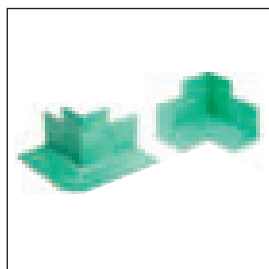

Eckstücke

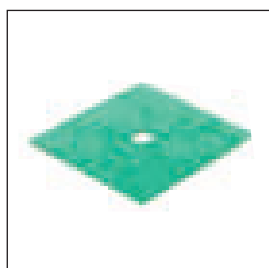

Rohrmanschette

### WPSTOP

#### ART. Abmessungen

<b>PR30</b>	Dichtbahn, Breite 1 m, Länge 30 m - Verpackung 1 Rolle <i>Euro/m</i>	19900
<b>PR5</b>	Dichtbahn, Breite 1 m, Länge 5 m - Verpackung 6 Rollen <i>Euro/m</i>	19902
<b>PB30</b>	Dichtband, Breite 14 cm, Länge 30 m - Verpackung 1 Rolle <i>Euro/m</i>	19910
<b>PB5</b>	Dichtband, Breite 14 cm, Länge 5 m - Verpackung 6 Rolle <i>Euro/m</i>	19912
<b>PAE</b>	Außenecke - Verpackung 10 Stück <i>Euro/Stück</i>	19920
<b>PAI</b>	Innenecke - Verpackung 10 Stück <i>Euro/Stück</i>	19922
<b>PF12</b>	Rohrmanschette cm 12x12 - Verpackung 10 Stück <i>Euro/Stück</i>	19930

keine Teilpackung

#### HINWEISE

Kühl und trocken lagern. Direkte Sonneneinstrahlung und Wärmequellen vermeiden.

Technisches Datenblatt vor der Verlegung studieren. Bei speziellen Anwendungen unsere technische Abteilung konsultieren.



WPstop 3 ist eine Abdicht- und Entkopplungsbahn für den Innen- und Außenbereich. Sie ist besonders für den Badbereich, Balkone und Terrassen und problembehaftete Untergründe geeignet. Zum Verkleben der Bahn auf dem Untergrund werden ein Fliesenkleber der Kategorie C2 S1 empfohlen, zum Überkleben der Bahnzusammenstöße die elastischen Dichtbänder PBE30 oder PBE5 und ein Polymerkleber MS (Typ PP/96).

WPstop 3



PWP30



PBE30



PP/96

**WPSTOP 3**

**ART. Abmessungen**

<b>NEW PWP30</b>	Dichtbahn, Breite 1 m, Länge 30 m - Verpackung 8 Rollen	19940
<i>Euro/m</i>		
<b>NEW PBE30</b>	elastisches Dichtband, Breite 12 cm, Länge 30 m, Verpackung 1 Rolle	19945
<i>Euro/m</i>		
<b>NEW PBE5</b>	elastisches Dichtband, Breite 12 cm, Länge 5 m, Verpackung 6 Rollen	19946
<i>Euro/m</i>		

keine Teilpackung

**HINWEISE**

Kühl und trocken lagern. Direkte Sonneneinstrahlung und Wärmequellen vermeiden. Technisches Datenblatt vor der Verlegung studieren. Bei speziellen Anwendungen unsere technische Abteilung konsultieren.

**MS POLYMERKLEBSTOFF**

Inhalt 290 ml - Verpackung 24 Stück

**ART. Abmessungen**

<b>PP/96</b>		78301
<i>Euro/Stück</i>		

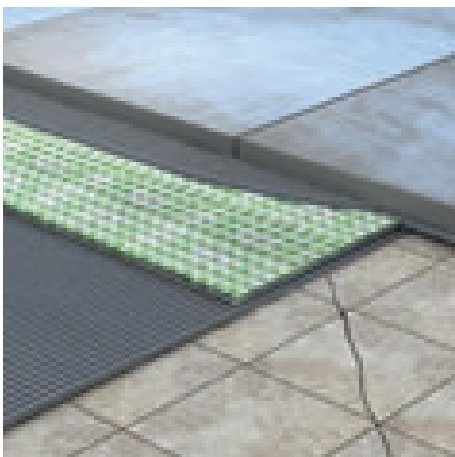

PWP30 - Entkopplung

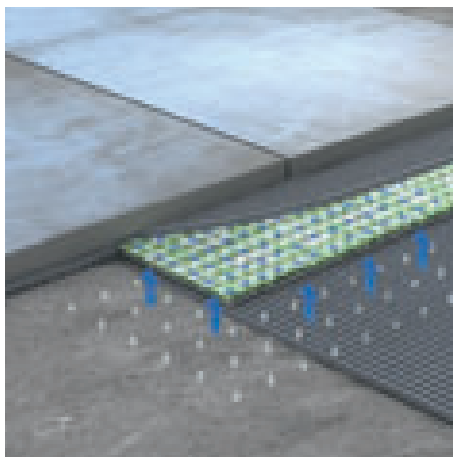

PWP30 - Abdichtung

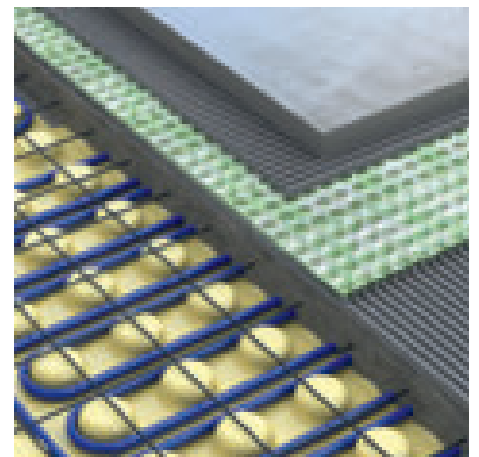

PWP30 - für Fußbodenheizung geeignet

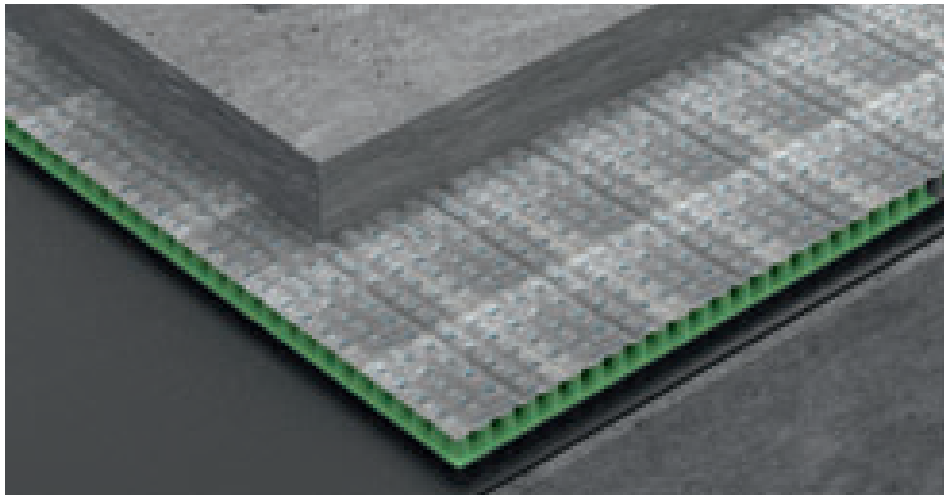

WPstop Drain 10

WPstop Drain 10 ist eine Drainagematte aus hochdichtem Polyethylen (HDPE) mit Kegelstumpfstruktur und einem Filtervlies auf der Oberseite. Wpstop Drain 10 entspricht der UNI 11493-1 Norm, die bei einer Abdichtung unter dem Estrich eine Ablaufmöglichkeit vorschreibt.

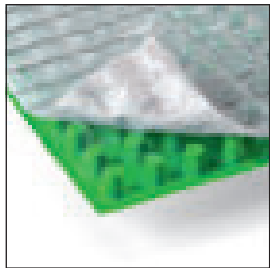

PWD12

**WPSTOP DRAIN 10**

ART.	Abmessungen	
<b>NEW PWD12</b>	Dichtbahn, Breite 0,96 m, Länge 12,5 m, Verpackung 6 Rollen <i>Euro/m</i>	19950

**HINWEISE**

Kühl und trocken lagern. Direkte Sonneneinstrahlung und Wärmequellen vermeiden.  
Technisches Datenblatt vor Verlegung studieren. Bei speziellen Anwendungen unsere technische Abteilung konsultieren.

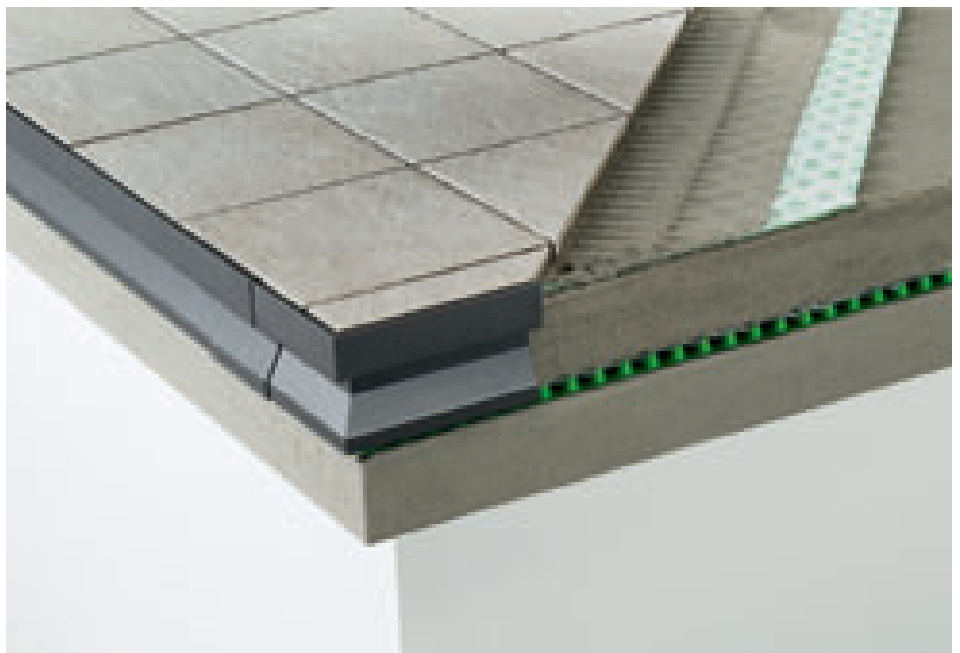

WPstop3 mit Wpstop Drain 10



## Profile für Balkon und Terrasse

Bei der Produktreihe PROTEC handelt es sich um Abschlussprofile aus pulverbeschichtetem Aluminium und Edelstahl, die zum Verlegen von Terrassen- und Balkonböden geeignet sind und dafür sorgen, dass das Regenwasser von der Oberfläche abfließen kann. Sie dienen als Schutz und Abschluss der Außenränder aus Zement und eignen sich für eine Vielzahl an Verwendungsmöglichkeiten.





Protec CPGV ist eine Profilvereihe für den Schutz und die Veredelung von den Außenkanten der Terrassen und Balkone. Das Profil hat einen vertikalen Teil, der den Boden bedeckt und den Ablauf des Wassers aus dem Fliesenboden ermöglicht; eine gelochte Tropfkante ermöglicht den Abfluss des Wassers unter der Fliese. Die Probleme mit dem Einfrieren und dem Auftauen verringern sich.

CPCV/55/10 Aluminium pulverbeschichtet Antikgrau

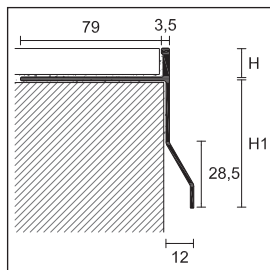

CPCV/

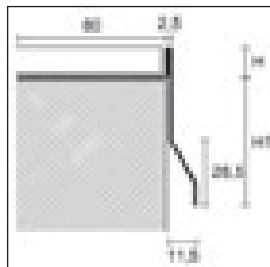

CPCI/

**PROTEC**

Länge = 270 cm - Verpackung 10 Stück				H								
				10	12,5	21	10	12,5	21	10	12,5	21
ART.	CPCV/55/			CPCV/75/			CPCV/95/					
Ausführung												
<b>ALUMINIUM PULVERBESCHICHTET</b>												
Weiß RAL 9003		87677	87678	-	87687	87688	-	87697	87698	-		
Aschgrau RAL 7038		87681	87682	87660	87691	87692	87661	87701	87702	87662		
Dunkelbraun RAL 8019		87683	87684	-	87693	87694	-	87703	87704	-		
Rost <b>NEW</b>		87616	87617	-	87618	87619	-	-	-	-		
Metallgrau RAL 9006		87720	87721	-	87723	87724	-	87726	87727	-		
Aluminium Grau RAL 9007		87750	87751	-	87753	87754	-	87756	87757	-		
Antikgrau		87707	87708	-	87709	87710	-	87711	87712	-		
<b>Euro/m</b>												

Aschgrau (rauh) auf Anfrage bei einer Mindestbestellmenge von 540 m ohne Aufpreis lieferbar. Für kleinere Mengen oder andere Farben bitten wir Sie um Kontaktaufnahme mit unserer Verkaufsabteilung.

Länge = 270 cm - Verpackung 5 Stück				H								
				10	12,5	10	12,5	10	12,5			
ART.	CPCI/55/			CPCI/75/			CPCI/95/					
<b>EDELSTAHL</b>												
Edelstahl poliert AISI 304 DIN 1.4301		87671	87672	-	87673	87674	-	87675	87676	-		
<b>Euro/m</b>												

vervollständigen Sie den Code mit der H-Angabe (z.B. CPCV/55/ Für H=10 wird CPCV/55/10)



CPCV55/ /E + CPCV55/ /G Aluminium pulverbeschichtet Antikgrau

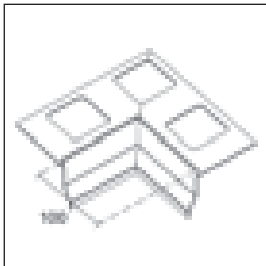
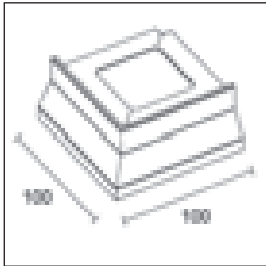

**AUSSENECKE 90°**

Verpackung 5 Stück				H								
				10	12,5	21	10	12,5	21	10	12,5	21
<b>ART.</b>	CPCV/55/ /E			CPCV/75/ /E			CPCV/95/ /E					
<b>Ausführung</b>												
<b>ALUMINIUM PULVERBESCHICHTET</b>												
Weiß RAL 9003		87817	87818	-	87827	87828	-	87837	87838	-		
Aschgrau RAL 7038		87821	87822	87663	87831	87832	87664	87841	87842	87665		
Dunkelbraun RAL 8019		87825	87826	-	87835	87836	-	87845	87846	-		
Rost <b>NEW</b>		87620	87621	-	87622	87623	-	-	-	-		
Metallgrau RAL 9006		87730	87731	-	87733	87734	-	87736	87737	-		
Aluminium Grau RAL 9007		87760	87761	-	87763	87764	-	87766	87767	-		
Antikgrau		87877	87878	-	87879	87880	-	87881	87882	-		
<b>Euro/Stück</b>												

**NEW INNENECKE 90°**

Verpackung 5 Stück				H		
				10	12,5	21
<b>ART.</b>	CPCV/55/ /I					
<b>Ausführung</b>						
<b>ALUMINIUM PULVERBESCHICHTET</b>						
Aschgrau RAL 7038		87890		87891		-
Antikgrau		87892		87893		-
<b>Euro/Stück</b>						

**VERBINDER**

Breite = 70 mm - Verpackung 5 Stück				H								
				10	12,5	21	10	12,5	21	10	12,5	21
<b>ART.</b>	CPCV/55/ /G			CPCV/75/ /G			CPCV/95/ /G					
<b>Ausführung</b>												
<b>ALUMINIUM PULVERBESCHICHTET</b>												
Weiß RAL 9003		87847	87848	-	87857	87858	-	87867	87868	-		
Aschgrau RAL 7038		87851	87852	87666	87861	87862	87667	87871	87872	87668		
Dunkelbraun RAL 8019		87853	87854	-	87863	87864	-	87873	87874	-		
Rost <b>NEW</b>		87624	87625	-	87626	87627	-	-	-	-		
Metallgrau RAL 9006		87740	87741	-	87743	87744	-	87746	87747	-		
Aluminium Grau RAL 9007		87770	87771	-	87773	87774	-	87776	87777	-		
Antikgrau		87883	87884	-	87885	87886	-	87887	87888	-		
<b>Euro/Stück</b>												

**AUSSENECKE 90°**

Verpackung 5 Stück				H						
				10	12,5	21	10	12,5		
<b>ART.</b>	CPCI/55/ /E			CPCI/75/ /E			CPCI/95/ /E			
<b>EDELSTAHL</b>										
Edelstahl poliert AISI 304 DIN 1.4301		87801	87802	-	87803	87804	-	87805	87806	-
<b>Euro/Stück</b>										

**VERBINDER**

Breite = 70 mm - Verpackung 5 Stück				H						
				10	12,5	21	10	12,5		
<b>ART.</b>	CPCI/55/ /G			CPCI/75/ /G			CPCI/95/ /G			
<b>EDELSTAHL</b>										
Edelstahl poliert AISI 304 DIN 1.4301		87811	87812	-	87813	87814	-	87815	87816	-
<b>Euro/Stück</b>										



Protec CPCV/30/ ist eine neue Lösung für alte Terrassen. Aufgrund der reduzierten Abmessungen des auskragenden Abschnitts ist ein Entfernen des Geländers bei einer Renovierung nicht nötig.

CPCV/30/ Aluminium pulverbeschichtet Antikgrau

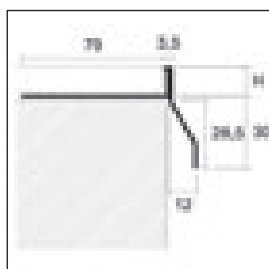

CPCV/30/

**NEW PROTEC**

Länge = 270 cm - Verpackung 10 Stück		H	
ART.	Ausführung	10	12,5
<b>ALUMINIUM PULVERBESCHICHTET</b>			
CPCV/30/	Aschgrau RAL 7038	87651	87652
	Antikgrau	87653	87654
<b>Euro/m</b>			

**NEW AUSSENECKE 90°**

Verpackung 5 Stück		H	
ART.	Ausführung	10	12,5
<b>ALUMINIUM PULVERBESCHICHTET</b>			
CPCV/30/E	Aschgrau RAL 7038	87780	87781
	Antikgrau	87782	87783
<b>Euro/Stück</b>			

**NEW VERBINDER**

Breite = 70 mm - Verpackung 5 Stück		H	
ART.	Ausführung	10	12,5
<b>ALUMINIUM PULVERBESCHICHTET</b>			
CPCV/30/G	Aschgrau RAL 7038	87631	87632
	Antikgrau	87633	87634
<b>Euro/Stück</b>			

Weiß RAL 9003, Dunkelbraun RAL 8019, Metallgrau RAL 9006, Aluminium Grau RAL 9007 und Aschgrau RAL 7038 (rauh) auf Anfrage bei Mindestbestellmenge von 540 m ohne Aufpreis lieferbar. Für kleinere Mengen oder andere Farben bitten wir Sie um Kontaktaufnahme mit unserer Verkaufsabteilung.



CPCV/30/ /E Aluminium pulverbeschichtet Antikgrau

vervollständigen Sie den Code mit der H-Angabe (z.B. CPCV/55/ für H=10 wird CPCV/55/10)





Protec CPHA ist ein Kantenprofil aus eloxiertem Aluminium für Terrassen, Balkone und Gehwege. Durch seine Form wird der direkte Kontakt des Regens mit dem Estrich vermieden. Es ist für die Einfassung und Formgebung der Fliese bestimmt und zum Schutz in vielen Bereichen.

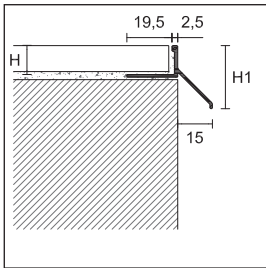

CPHA/10 Aluminium matt eloxiert Silber



CPHA/

**PROTEC**



Länge = 270 cm - Verpackung 10 Stück

		H (H1)				
ART.	Ausführung	8 (23)	10 (25)	12,5 (27)	21 (36)	
<b>ALUMINIUM</b>						
CPHA/	Silber eloxiert		87599	87600	87601	87602
		<i>Euro/m</i>				
CPHV/	pulverbeschichtet, Aschgrau RAL 7038		-	87606	87607	87608
		<i>Euro/m</i>				

Ausführung Weiß RAL 9003, Dunkelbraun RAL 8019, Metallgrau RAL 9006, Aluminium Grau 9007 und Antikgrau auf Anfrage bei einer Mindestbestellmenge von 540 m ohne Aufpreis lieferbar. Für kleinere Mengen und andere Farben bitten wir um Kontaktaufnahme mit unserer Verkaufsabteilung.

**NEW AUSSENECKE 90°**

Verpackung 5 Stück

		H (H1)				
ART.	Ausführung	8 (23)	10 (25)	12,5 (27)	21 (36)	
<b>ALUMINIUM</b>						
CPHA/ E	Silber eloxiert		87564	87565	87597	87598
		<i>Euro/Stück</i>				
CPHV/ E	pulverbeschichtet, Aschgrau RAL 7038		-	87603	87604	87609
		<i>Euro/Stück</i>				

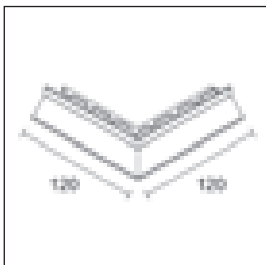

CPHA/ E Aluminium matt eloxiert Silber

vervollständigen Sie den Code mit der H-Angabe (z.B. CPHA/ für H=10 wird CPHA/10)



CPGV/55/10 Aluminium pulverbeschichtet Antikgrau

Protec CPGV ist eine Profillreihe für den Schutz und die Veredelung von den Außenkanten der Terrassen und Balkone. Das Profil hat einen vertikalen Teil, der den Boden bedeckt und den Abfluss des Wassers ermöglicht; eine gelochte Tropfkante ermöglicht den Abfluss des Wassers unter der Fliese. Die Probleme mit dem Einfrieren und dem Auftauen verringern sich.

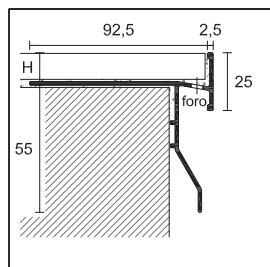

CPGV/55/

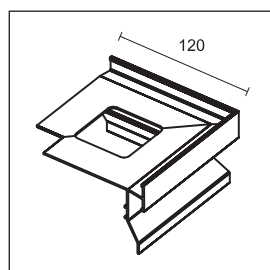

CPGV/55/ E



CPGV/55/ I

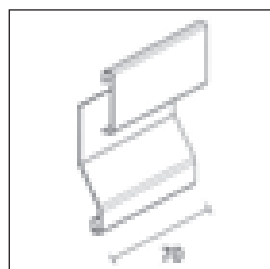

CPGV/55/ G

**PROTEC**

Länge = 270 cm - Verpackung 10 Stück

		H	
ART.	Ausführung	10	12,5
<b>ALUMINIUM PULVERBESCHICHTET</b>			
CPGV/55/	Aschgrau RAL 7038	87580	87581
	Aschgrau (rauh) RAL 7038	87578	87579
	Metallgrau RAL 9006	87590	87591
	Antikgrau	87582	87583
	<b>Euro/m</b>		

**AUSSENECKE 90°**

Verpackung 5 Stück

		H	
ART.	Ausführung	10	12,5
<b>ALUMINIUM PULVERBESCHICHTET</b>			
CPGV/55/ E	Aschgrau RAL 7038	87584	87585
	Aschgrau (rauh) RAL 7038	87595	87596
	Metallgrau RAL 9006	87592	87593
	Antikgrau	87586	87587
	<b>Euro/Stück</b>		

**NEW INNENECKE 90°**

Verpackung 5 Stück

		H	
ART.	Ausführung	10	12,5
<b>ALUMINIUM PULVERBESCHICHTET</b>			
CPGV/55/ I	Antikgrau	87566	87567
<b>Euro/Stück</b>			

Andere Farben auf Anfrage lieferbar bei Mindestbestellmenge 30 Stück

**VERBINDER**

Breite = 70 mm - Verpackung 5 Stück

		H	
ART.	Ausführung	10	12,5
<b>ALUMINIUM PULVERBESCHICHTET</b>			
CPGV/55/ G	Aschgrau RAL 7038	87610	87610
	Aschgrau (rauh) RAL 7038	87612	87612
	Metallgrau RAL 9006	87594	87594
	Antikgrau	87611	87611
<b>Euro/Stück</b>			

Weiß RAL 9003, Dunkelbraun RAL 8019 und Aluminium Grau RAL 9007 auf Anfrage bei Mindestbestellmenge von 540 m ohne Aufpreis lieferbar. Für kleinere Mengen oder andere Farben bitten wir Sie um Kontaktaufnahme mit unserer Verkaufsabteilung.

vervollständigen Sie den Code mit der H-Angabe (z.B. CPGV/55/ für H=10 wird CPGV/55/10)



CPNV/45/ Aluminium pulverbeschichtet Aschgrau RAL 7038 (rauh)

Protex CPNV ist eine Produktreihe von Kantenprofilen zum Schutz und zur Veredelung der Außenkanten von Terrassen und Balkonen. Sie erhalten diese Profile in der Ausführung Aluminium pulverbeschichtet. Sie können bündig mit dem Rand oder von diesem getrennt montiert werden. Dank Ihres speziellen Profils eignen sie sich zum Schutz der Stufen- und Gehwegbegrenzungen, da Sie die Verbindung zwischen Lauffläche und Steigung verdecken.



CPNV/45/

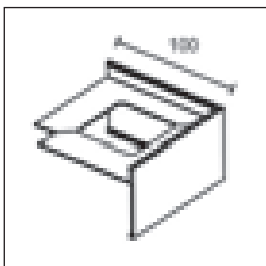

CPNV/45/ /E

**NEW PROTEC**

Länge = 270 cm - Verpackung 10 Stück		H			
ART.	Ausführung	10	11	12,5	
<b>ALUMINIUM PULVERBESCHICHTET</b>					
CPNV/45/	Aschgrau (rauh) RAL 7038		87270	87271	87272
	Antikgrau		87273	87274	87275
<i>Euro/m</i>					

**NEW AUSSENECKE 90°**

Verpackung 5 Stück		H			
ART.	Ausführung	10	11	12,5	
<b>ALUMINIUM PULVERBESCHICHTET</b>					
CPNV/45/ E	Aschgrau (rauh) RAL 7038		87276	87277	87278
	Antikgrau		87279	87280	87281
<i>Euro/Stück</i>					

**NEW VERBINDER**

Breite = 70 mm - Verpackung 5 Stück		H			
ART.	Ausführung	10	11	12,5	
<b>ALUMINIUM PULVERBESCHICHTET</b>					
CPNV/45/ G	Aschgrau (rauh) RAL 7038		87282	87283	87284
	Antikgrau		87285	87286	87287
<i>Euro/Stück</i>					

Weiß RAL 9003, Dunkelbraun RAL 8019, Metallgrau RAL 9006, Aluminium Grau RAL 9007 und Aschgrau RAL7038 auf Anfrage bei Mindestbestellmenge von 540 m ohne Aufpreis lieferbar. Für kleinere Mengen oder andere Farben bitten wir Sie um Kontaktaufnahme mit unserer Verkaufsabteilung.



CPNV/45/ /E Aluminium pulverbeschichtet Aschgrau RAL 7038 (rauh)



Die Profile der Serie PROTEC CPE sind aus pulverbeschichtetem Aluminium (CPEV und Edelstahl (CPEI)) und in verschiedenen Höhen erhältlich. Sie dienen als Schutz und Abschluss der Außenränder von Terrassen und Balkonen.

CPEV/45/12 Aluminium pulverbeschichtet Antikgrau

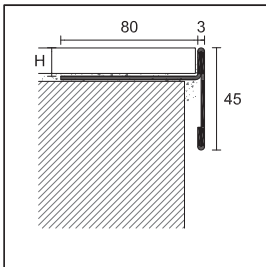

CPEV/45/

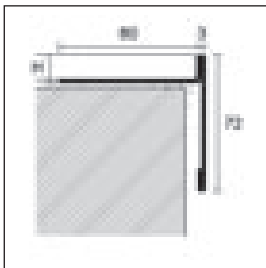

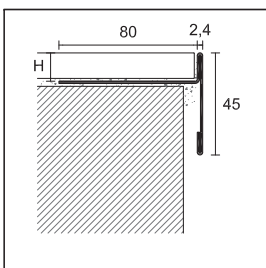

CPEV/72/



CPEI/

**PROTEC**

Länge = 270 cm - Verpackung 10 Stück		H				
		<b>NEW 11</b>	12,5	15	20	12,5
ART.		CPEV/45/				CPEV/72/
<b>Ausführung</b>						
<b>ALUMINIUM PULVERBESCHICHTET</b>						
Aschgrau RAL 7038		87530	87550	87551	87552	87252
Metallgrau RAL 9006		87531	87540	87541	87542	-
Antikgrau		87532	87553	87554	87555	-
<b>Euro/m</b>						

CPEV/72 ist in Ausführung Weiß RAL 9003, Dunkelbraun RAL 8019, Metallgrau RAL 9006, Aluminium Grau RAL 9007 Antikgrau und Aschgrau RAL 7038 (rauh) bei Mindestbestellmenge von 540 m ohne Aufpreis lieferbar. Für kleinere Mengen und andere Farben bitten wir um Kontaktaufnahme mit unserer Verkaufsabteilung. CPEV/45 Weiß RAL 9003, Dunkelbraun RAL 8019, Aluminium Grau RAL 9007 und Aschgrau RAL 7038 (rauh) auf Anfrage bei Mindestbestellmenge von 540 m ohne Aufpreis lieferbar. Für kleinere Mengen und andere Farben bitten wir um Kontaktaufnahme mit unserer Verkaufsabteilung.

**PROTEC**

Länge = 270 cm - Verpackung 10 Stück		H			
		12,5	15	20	
ART.		CPEI/45/			
<b>EDELSTAHL</b>					
Edelstahl poliert AISI 304 DIN 1.4301		-	87570	87571	87572
<b>Euro/m</b>					

vervollständigen Sie den Code mit der H-Angabe (z.B. CPEV/45/ für H=12,5 wird CPEV/45/12)

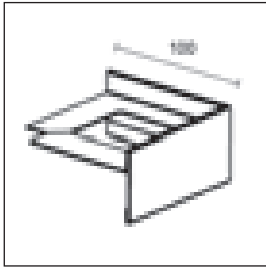

**AUSSENECKE 90°**

Verpackung 5 Stück		H				
		12,5	15	20	12,5	
<b>ART.</b>		CPEV/45/ /E			CPEV/72/ /E	
<b>Ausführung</b>						
<b>ALUMINIUM PULVERBESCHICHTET</b>						
Aschgrau RAL 7038		87533	87556	87557	87558	87255
Metallgrau RAL 9006		87534	87543	87544	87545	-
Antikgrau		87535	87559	87560	87561	-
<b>Euro/Stück</b>						

**VERBINDER**

Breite = 70 mm - Verpackung 5 Stück		H				
		12,5	15	20	12,5	
<b>ART.</b>		CPEV/45/ /G			CPEV/72/ /G	
<b>Ausführung</b>						
<b>ALUMINIUM PULVERBESCHICHTET</b>						
Aschgrau RAL 7038		87562	87562	87562	87562	87258
Metallgrau RAL 9006		87546	87546	87546	87546	-
Antikgrau		87563	87563	87563	87563	-
<b>Euro/Stück</b>						

**AUSSENECKE 90°**

Verpackung 5 Stück		H			
		12,5	15	20	
<b>ART.</b>		CPEI/45/ /E			
<b>EDELSTAHL</b>					
Edelstahl poliert AISI 304 DIN 1.4301		-	87573	87574	87575
<b>Euro/Stück</b>					

**VERBINDER**

Breite = 70 mm - Verpackung 5 Stück		H			
		12,5	15	20	
<b>ART.</b>		CPEI/45/ /G			
<b>EDELSTAHL</b>					
Edelstahl poliert AISI 304 DIN 1.4301		-	87576	87576	87576
<b>Euro/Stück</b>					



CPEV/45/12/E + CPEV/45/12/G Aluminium pulverbeschichtet Antikgrau

vervollständigen Sie den Code mit der H-Angabe  
(z.B. CPEV/45/ für H=12,5 wird CPEV/45/12)



CPAV/55 Aluminium pulverbeschichtet Aschgrau RAL 7038

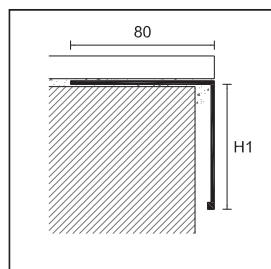

CPAV/

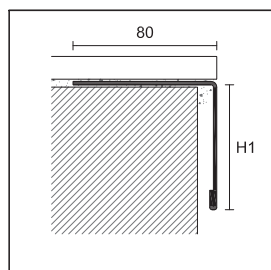

CPAI/

Die Profile der Serie PROTEC CPA sind aus pulverbeschichteten Aluminium (CPAV) und Edelstahl (CPAI) und in verschiedenen Höhen erhältlich. Sie dienen als Schutz und Abschluss der Außenränder von Terrassen und Balkonen.

**PROTEC**

Länge = 270 cm - Verpackung 10 Stück

		H1			
ART.	Ausführung	42	55	75	95
<b>ALUMINIUM PULVERBESCHICHTET</b>					
CPAV/	Aschgrau RAL 7038	87030 *	87032 *	87034 *	87036 *
		<i>Euro/m</i>			
<b>EDELSTAHL</b>					
CPAI/	Edelstahl poliert AISI 304 DIN 1.4301	87070	87072	87074	-
		<i>Euro/m</i>			

Art. CPAI/55 und CPAI/75 Verpackung 5 Stück

**AUSSENECKE 90°**

Verpackung 5 Stück

		H1			
ART.	Ausführung	42	55	75	95
<b>ALUMINIUM PULVERBESCHICHTET</b>					
CPAV/ E	Aschgrau RAL 7038	87100 *	87102 *	87104 *	87106 *
		<i>Euro/Stück</i>			
<b>EDELSTAHL</b>					
CPAI/ E	Edelstahl poliert AISI 304 DIN 1.4301	87200	87202	87204	-
		<i>Euro/Stück</i>			

**VERBINDER**

Breite = 70 mm - Verpackung 5 Stück

		H1			
ART.	Ausführung	42	55	75	95
<b>ALUMINIUM PULVERBESCHICHTET</b>					
CPAV/ G	Aschgrau RAL 7038	87160 *	87162 *	87164 *	87166 *
		<i>Euro/Stück</i>			
<b>EDELSTAHL</b>					
CPAI/ G	Edelstahl poliert AISI 304 DIN 1.4301	87210	87212	87214	-
		<i>Euro/Stück</i>			

Weiß RAL 9003, Dunkelbraun RAL 8019, Metallgrau RAL 9006, Aluminium Grau RAL 9007, Antikgrau und Aschgrau RAL 7038 (rauh) auf Anfrage bei Mindestbestellmenge von 540 m ohne Aufpreis lieferbar. Für kleinere Mengen oder andere Farben bitten wir Sie um Kontaktaufnahme mit unserer Verkaufsabteilung.

vervollständigen Sie den Code mit der H-Angabe1 (z.B. CPAV/ für H=42 wird CPAV/42)

\* Artikel außer Produktion sind lieferbar, solange lagermäßig vorhanden



CPAV/55/E Aluminium pulverbeschichtet Aschgrau RAL 7038



CPAV/55/G Aluminium pulverbeschichtet Aschgrau RAL 7038

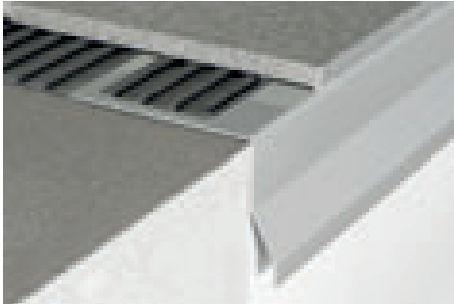

CPBV/55 Aluminium pulverbeschichtet Aschgrau RAL 7038

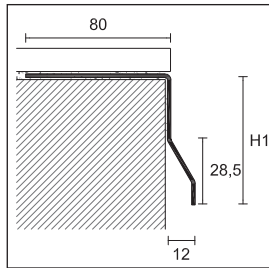

CPBV/

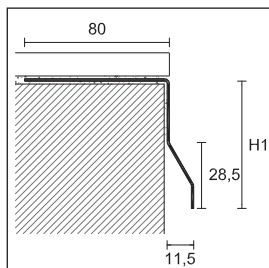

CPBI/

Die Profile der Serie PROTEC CPB sind aus pulverbeschichteten Aluminium (CPBV) und Edelstahl (CPBI) in verschiedenen Höhen erhältlich. Durch den verstellenden Abdeckschenkel sind diese Profile insbesondere als Schutz und Abschluss von Außenrändern geeignet, wo der Wasserabfluss vom Bodenbelag ohne Berührung des Estrichrandes besonders gewährleistet werden soll.

**PROTEC**

Länge = 270 cm - Verpackung 10 Stück

		H1		
ART.	Ausführung	55	75	95

**ALUMINIUM PULVERBESCHICHTET**

CPBV/	Aschgrau RAL 7038		87332	87334	87336
<i>Euro/m</i>					

**EDELSTAHL**

CPBI/	Edelstahl poliert AISI 304 DIN 1.4301		87372 *	87374 *	87376 *
<i>Euro/m</i>					

**AUSSENECKE 90°**

Verpackung 5 Stück

		H1		
ART.	Ausführung	55	75	95

**ALUMINIUM PULVERBESCHICHTET**

CPBV/ E	Aschgrau RAL 7038		87402	87404	87406
<i>Euro/Stück</i>					

**EDELSTAHL**

CPBI/ E	Edelstahl poliert AISI 304 DIN 1.4301		87502 *	87504 *	87506 *
<i>Euro/Stück</i>					

**VERBINDER**

Breite = 70 mm - Verpackung 5 Stück

		H1		
ART.	Ausführung	55	75	95

**ALUMINIUM PULVERBESCHICHTET**

CPBV/ G	Aschgrau RAL 7038		87462	87464	87466
<i>Euro/Stück</i>					

**EDELSTAHL**

CPBI/ G	Edelstahl poliert AISI 304 DIN 1.4301		87512 *	87514 *	87516 *
<i>Euro/Stück</i>					

Weiß RAL 9003, Dunkelbraun RAL 8019, Metallgrau RAL 9006, Aluminium Grau RAL 9007, Antikgrau und Aschgrau RAL 7038 (rauh) bei Mindestbestellmenge von 540 m ohne Aufpreis lieferbar. Für kleinere Mengen oder andere Farben bitten wir Sie um Kontaktaufnahme mit unserer Verkaufsabteilung.

vervollständigen Sie den Code mit der H-Angabe1 (z.B. CPBV/ für H=55 wird CPBV/55)

\* Artikel außer Produktion sind lieferbar, solange lagermäßig vorhanden



CPBV/55/E Aluminium pulverbeschichtet Aschgrau RAL 7038



CPBV/55/G Aluminium pulverbeschichtet Aschgrau RAL 7038



Die Profile der Serie Protec CPDV sind aus pulverbeschichtetem Aluminium und in verschiedenen Höhen erhältlich. Sie dienen als Schutz und Abschluss der Außenränder von Terrassen und Balkonen und gewährleisten auch einen angemessenen Schutz der Fliesenkanten.

CPDV/55/10 Aluminium pulverbeschichtet Aschgrau RAL 7038

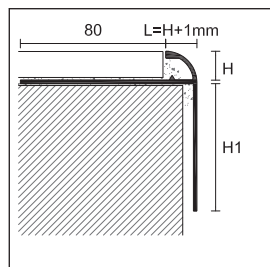

CPDV/

**PROTEC**

Länge = 270 cm - Verpackung 10 Stück		H					
	10	12,5	10	12,5	10	12,5	
<b>ART.</b>	CPDV/55/		CPDV/75/		CPDV/95/		
<b>Ausführung</b>							
<b>ALUMINIUM PULVERBESCHICHTET</b>							
Aschgrau RAL 7038	87912 *	87915 *	87913 *	87916 *	87914 *	87917 *	
<b>Euro/m</b>							

**AUSSENECKE 90°**

Verpackung 5 Stück		H					
	10	12,5	10	12,5	10	12,5	
<b>ART.</b>	CPDV/55/ /E		CPDV/75/ /E		CPDV/95/ /E		
<b>Ausführung</b>							
<b>ALUMINIUM PULVERBESCHICHTET</b>							
Aschgrau RAL 7038	87943 *	87946 *	87944 *	87947 *	87945 *	87948 *	
<b>Euro/Stück</b>							

**VERBINDER**

Breite = 70 mm - Verpackung 5 Stück		H					
	10	12,5	10	12,5	10	12,5	
<b>ART.</b>	CPDV/55/ /G		CPDV/75/ /G		CPDV/95/ /G		
<b>Ausführung</b>							
<b>ALUMINIUM PULVERBESCHICHTET</b>							
Aschgrau RAL 7038	87975 *	87978 *	87976 *	87979 *	87977 *	87980 *	
<b>Euro/Stück</b>							

Weiß RAL 9003, Dunkelbraun RAL 8019, Metallgrau RAL 9006, Aluminium Grau RAL 9007, Antikgrau und Aschgrau RAL7038 (rauh) auf Anfrage bei Mindestbestellmenge von 540 m ohne Aufpreis lieferbar. Für kleinere Mengen oder andere Farben bitten wir Sie um Kontaktaufnahme mit unserer Verkaufsabteilung.



CPDV/55/10/E + CPDV/55/10/G Aluminium pulverbeschichtet Aschgrau RAL 7038

vervollständigen Sie den Code mit der H-Angabe (z.B. CPDV/55/ für H=10 wird CPDV/55/10)

\* Artikel außer Produktion sind lieferbar, solange lagermäßig vorhanden





Protec CPLV ist eine Produktreihe zum Schutz und Abschluss. Ausführung in Aluminium pulverbeschichtet RAL 7038, bestehend aus einem bereits gebohrten Basisprofi CPLB, das mit Schrauben am Boden verankert wird, das Oberteil wird mit Kleber befestigt. Erhältlich in 3 Höhen entsprechend der Bodenbelagsstärke.

CPLB + CPLV/60 Aluminium pulverbeschichtet Aschgrau RAL 7038

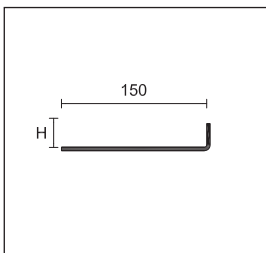
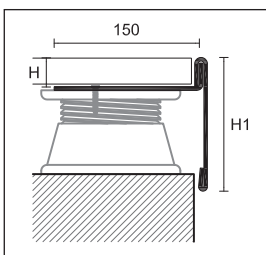

CPLB

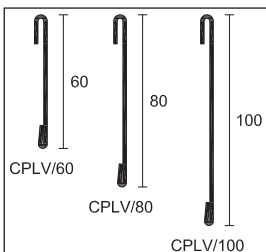

CPLV/

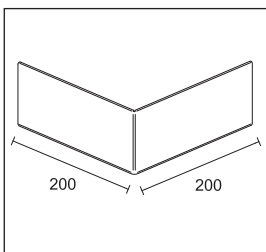

CPLV/ /E

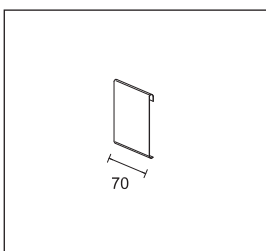

CPLV/ /G

**PROTEC**

Länge = 270 cm - Verpackung 10 Stück

H

**BASISPROFIL**

ART. Ausführung

20

**ALUMINIUM**

CPLB Aluminium Natur



86900

*Euro/m*

auf Anfrage auch mit Tropfloch lieferbar. Zusatzkosten € 2,20/m  
auf Anfrage in Höhe 15 und 25 lieferbar

**PROTEC**

Länge = 270 cm - Verpackung 10 Stück

H1

**SEITLICHES ABDECKPROFIL**

ART. Ausführung

60

80

100

**ALUMINIUM**

CPLV/ pulverbeschichtet, Aschgrau RAL 7038



86902

86904

86906

*Euro/m*

Weiß RAL 9003, Dunkelbraun RAL 8019, Metallgrau RAL 9006, Aluminium Grau RAL 9007, Antikgrau und Aschgrau RAL 7038 (rauh) auf Anfrage bei Mindestbestellmenge von 540 ohne Aufpreis lieferbar. Für kleinere Mengen und andere Farben bitten wir Sie um Kontaktaufnahme mit unserer Verkaufsabteilung.

**AUSSENECKE A 90°**

Verpackung 5 Stück

H1

ART. Ausführung

60

80

100

**ALUMINIUM PULVERBESCHICHTET**

CPLV/ /E pulverbeschichtet, Aschgrau RAL 7038



86920

86922

86924

*Euro/Stück*

**VERBINDER**

Breite = 70 mm - Verpackung 5 Stück

H1

ART. Ausführung

60

80

100

**ALUMINIUM PULVERBESCHICHTET**

CPLV/ /G pulverbeschichtet, Aschgrau RAL 7038



86930

86932

86934

*Euro/Stück*

Stelzlager für Doppelböden siehe Seite 283





## Treppenkantenprofile

Protect und Prostep sind zwei Produktreihen von Treppenkantenprofilen zum Schutz und Abschluss von Treppen und Stufen im öffentlichen und privaten Bereich.





SGI/11 Edelstahl poliert AISI 304 DIN 1.4301

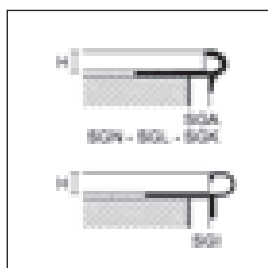

Bei den Produktreihen Prostep SGA, SGN, SGL und SGK handelt es sich um Profile zum Abschluss und Schutz von Treppen und Stufen aus Keramikfliesen, Marmor, Stein, usw. Diese Profile sind in Aluminium eloxiert und Messing natur, poliert und verchromt erhältlich und verleihen durch ihre gerundete Form Treppenkanten in privaten und öffentlichen Bereichen Funktionalität und Design. Von den Modellen aus verchromtem Messing und Aluminium eloxiert wird bei starker Beanspruchung abgeraten.

### PROSTEP

Länge = 270 cm - Verpackung 10 Stück

ART.	Ausführung	H					
		7	9	11	13	15	
<b>ALUMINIUM</b>							
SGA/	Silber eloxiert		94965	94966	94967	94968	-
	<b>Euro/m</b>						-
<b>EDELSTAHL</b>							
SGI/	Edelstahl poliert AISI 304 DIN 1.4301		-	94922	94924	-	-
	<b>Euro/m</b>						-
<b>MESSING</b>							
SGN/	Messing Natur		94970	94971	94972	-	-
	<b>Euro/m</b>						-
SGL/	Messing poliert		94975	94976	94977	-	-
	<b>Euro/m</b>						-
SGK/	Messing verchromt		94980	94981	94982	-	-
	<b>Euro/m</b>						-

Einzelverpackung - Art. SGK/9 und SGK/11 Verpackung 5 Stück

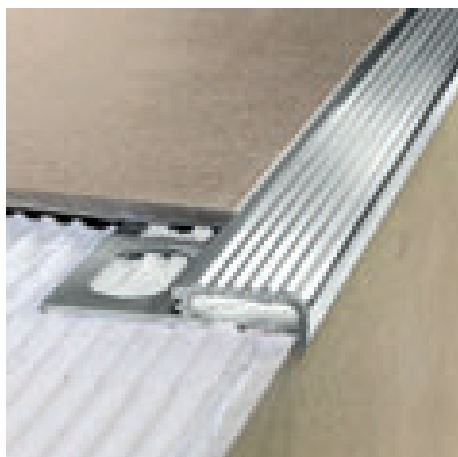

SMA/4,5 Aluminium Natur

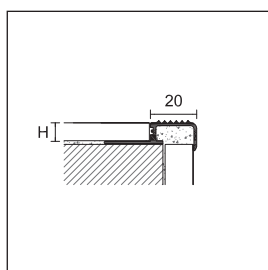

SMA/  
SM/

Bei der Produktserie Prostep SMA und SM handelt es sich um Profile zum Abschluss und Schutz von Treppen und Stufen aus Keramikfliesen, Marmor, Stein, usw. Aufgrund der starken Riffelung der Trittlfläche verfügen sie über eine hohe Rutschfestigkeit.

### PROSTEP

Länge = 270 cm - Verpackung 10 Stück

ART.	Ausführung	H					
		4,5	8	10	11	12,5	
<b>ALUMINIUM</b>							
	Aluminium Natur		93967	93969	93970	93979	93971
	<b>Euro/m</b>						
SMA/	Silber eloxiert		93975	93976	93977	93980	93978
	<b>Euro/m</b>						
<b>MESSING</b>							
SM/	Messing Natur		-	-	93972	-	93973
	<b>Euro/m</b>						

Einzelverpackung

vervollständigen Sie den Code mit der H-Angabe (z.B. SGA/ H=11 wird SGA/11)



IPA/11 Aluminium matt eloxiert Silber

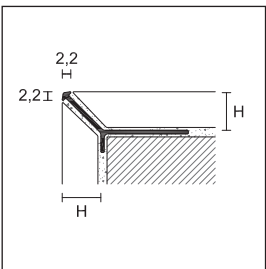

IPA/

Protrim IPA/ und IPI/ sind minimale Profile, die sich für das Einfassen von Außenecken eignen, die einen 45-Grad Schnitt benötigen. Diese Profile ermöglichen eine perfekte Verlegung sowohl auf Belägen als auch Treppen oder Plattformen in Keramik oder Holz.

**PROTRIM**

Länge = 270 cm - Verpackung 20 Stück

ART.	Ausführung	4,5	<b>NEW 8</b>	11	15
------	------------	-----	--------------	----	----

**ALUMINIUM**

IPA/	Silber eloxiert	95006	95178	95181	95185
	<b>Euro/m</b>				

IPB/	Glanz eloxiert, Chrom	95008	-	-	-
	<b>Euro/m</b>				

Einzelverpackung

**PROTRIM**

Länge = 270 cm - Verpackung 20 Stück

ART.	Ausführung	7	8	11	12,5
------	------------	---	---	----	------

**EDELSTAHL**

<b>NEW</b> IPI/	Edelstahl AISI 304 - DIN 1.4301	95169	95170	95173	95174
	<b>Euro/m</b>				

Einzelverpackung



SNG/10 Aluminium matt eloxiert Silber

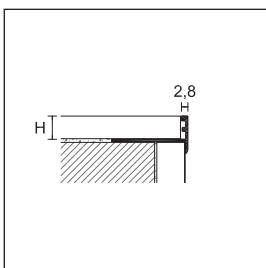

SNG/  
SN/

Bei der Produktreihe Prostep SN und SNG handelt es sich um Profile zum Abschluss und Schutz von Treppen und Stufen aus Keramikfliesen, Marmor, Stein, usw. Diese Profile aus Aluminium und Messing natur dienen dem Schutz und der optischen Gestaltung von Treppenkanten in privaten und öffentlichen Bereichen.

**PROSTEP**

Länge = 270 cm - Verpackung 20 Stück

ART.	Ausführung	8	10	12,5	15
------	------------	---	----	------	----

**ALUMINIUM**

	Aluminium Natur	90040	90042	90044	90046
	<b>Euro/m</b>				

SNG/	Silber eloxiert	90041	90043	90045	90047
	<b>Euro/m</b>				

SN/	Messing Natur	93991	93992	93993	-
	<b>Euro/m</b>				

Einzelverpackung - SN/ Verpackung 10 Stück

vollständigen Sie den Code mit der H-Angabe (z.B. IPA/ H=11 wird IPA/11)



SAR/10/12 Aluminium matt eloxiert Silber



SIR/10/12 Edelstahl AISI 304 DIN 1.4301

Prostep SAR und SIR sind Treppenkantenprofile aus Aluminium und Edelstahl V2A. Sie können auch als Schutzprofile für Gehwegplatten verwendet werden. Jedes Profil ist reversibel einsetzbar. Dadurch sind die Profile für 4 verschiedene Fliesenstärken nutzbar.

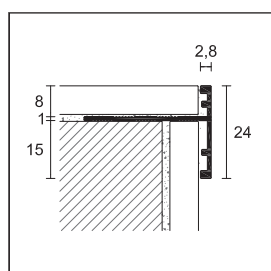

SAR/8

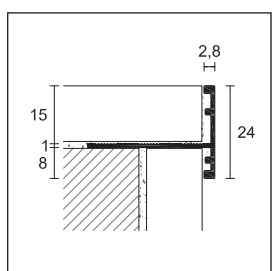

SAR/15

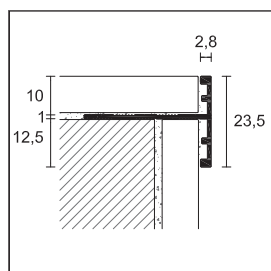

SAR/10

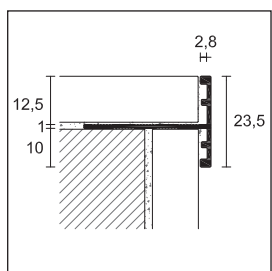

SAR/12

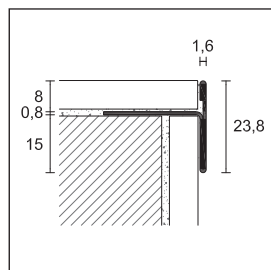

SIR/8

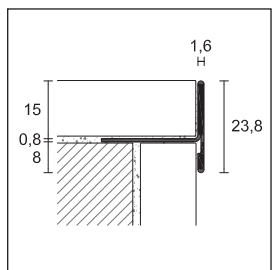

SIR/15

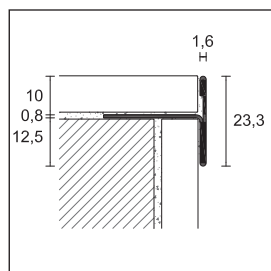

SIR/10

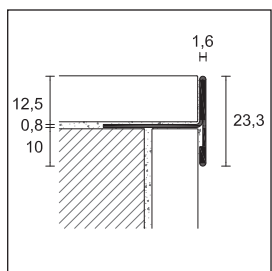

SIR/12

### PROSTEP

Länge = 270 cm - Verpackung 10 Stück

#### ART. Ausführung

##### ALUMINIUM

SAR/8/15 Silber eloxiert  93956

*Euro/m*

SAR/10/12 Silber eloxiert  93958

*Euro/m*

Einzelverpackung

### PROSTEP

Länge = 270 cm - Verpackung 10 Stück

#### ART. Ausführung

##### EDELSTAHL

SIR/8/15 Edelstahl poliert AISI 304 DIN 1.4301  93952

*Euro/m*

SIR/10/12 Edelstahl poliert AISI 304 DIN 1.4301  93954

*Euro/m*

Einzelverpackung

##### EDELSTAHL

**NEW** SIR/8/15 Edelstahl gebürstet AISI 304 DIN 1.4301  93953

*Euro/m*

**NEW** SIR/10/12 Edelstahl gebürstet AISI 304 DIN 1.4301  93955

*Euro/m*

Einzelverpackung

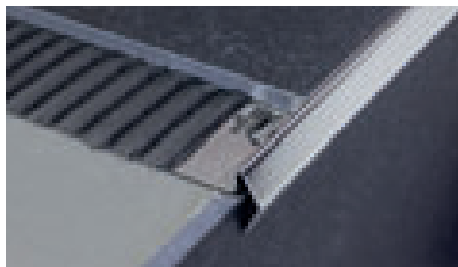

SI/10 Edelstahl poliert AISI 304 - DIN 1.4301

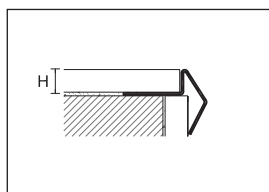

SI/

Bei der Produktserie Prostep SI handelt es sich um Profile zum Abschluss und Schutz von Treppen und Stufen aus Keramikfliesen, Marmor, Stein, usw. Diese Profile aus Edelstahl bieten eine besonders hohe Beständigkeit gegenüber chemischen und witterungsbedingten Einflüssen und eignen sich vor allem als Treppenkantenschutz in Krankenhäusern, Schwimmbädern und zur Außenanwendungen im Allgemeinen.

**PROSTEP**

Länge = 270 cm - Verpackung 10 Stück H

ART.	Ausführung	8	10	12,5
------	------------	---	----	------

**EDELSTAHL**

SI/	Edelstahl poliert AISI 304 DIN 1.4301		93962	93963	93964
<b>Euro/m</b>					

Einzelverpackung



SIS/10 Edelstahl gebürstet AISI 304 - DIN 1.4301

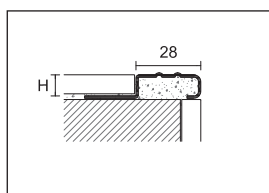

SIS/

Bei der Produktreihe Prostep SIS handelt es sich um Profile zum Abschluss und Schutz von Treppen und Stufen aus Keramikfliesen, Marmor, Stein, usw. Diese Profile aus gebürstetem Edelstahl bieten eine besonders hohe Beständigkeit gegenüber witterungsbedingten Einflüssen und sind mit einer rutschhemmenden, gerillten Trittfläche ausgestattet. Sie sind besonders für Innen- und Außenanwendungen in intensiv genutzten, privaten und öffentlichen Bereichen, geeignet.

**PROSTEP**

Länge = 270 cm - Verpackung 10 Stück H

ART.	Ausführung	10	11	12,5
------	------------	----	----	------

**EDELSTAHL**

SIS/	Edelstahl gebürstet AISI 304 DIN 1.4301		93987	93989	93988
<b>Euro/m</b>					

SIS/10/SF	Edelstahl gebürstet AISI 304 DIN 1.4301		93997	-	-
<b>Euro/m</b>					

Einzelverpackung

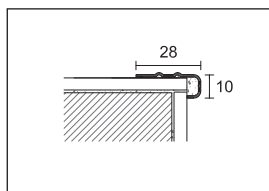

SIS/10/SF



SIX/10 Edelstahl gebürstet AISI 304 - DIN 1.4301  
+ rutschhemmend Schwarz 25 mm

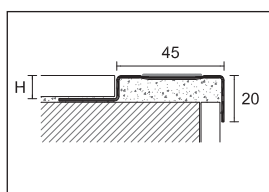

SIX/

Bei der Produktreihe Prostep SIX handelt es sich um Profile zum Abschluss und Schutz von Treppen und Stufen aus Keramikfliesen, Marmor, Stein, usw. Je nach Modell sind sie in verschiedenen Höhen und Ausführungen in Edelstahl erhältlich. Sie bieten eine besonders hohe Beständigkeit gegenüber witterungsbedingten Einflüssen. Durch die austauschbare, rutschhemmende Einlage weisen sie eine hohe Rutschfestigkeit auf. Sie sind besonders für den intensiv genutzten, privaten und öffentlichen Bereich, geeignet.

**PROSTEP**

Länge = 270 cm - Verpackung 10 Stück H

ART.	Ausführung	8	10	12,5
------	------------	---	----	------

**EDELSTAHL**

SIX/	Edelstahl gebürstet AISI 304 DIN 1.4301 + rutschhemmende Einlage, Schwarz, 25 mm		93981	93982	93983
<b>Euro/m</b>					

Einzelverpackung

vervollständigen Sie den Code mit der H-Angabe (z. B. SI/ für H=8 wird SI/8)



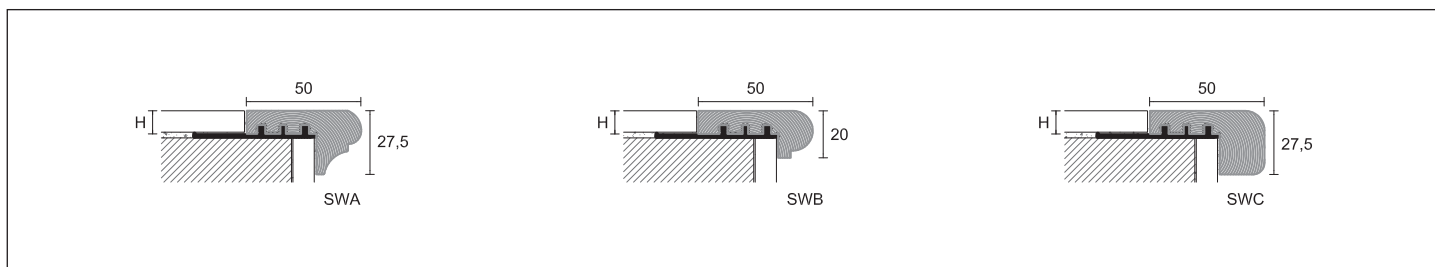

SWA/10 Eiche

Bei der Produktserie Prostep Wood handelt es sich um Treppenkantenprofile aus Massivholz mit Aluminiumträger zum Abschluss und Schutz von Treppen und Stufen aus Keramikfliesen und Terrakotta. Sie sind je nach Modell in verschiedenen Höhen erhältlich und können lackiert werden. Diese Profile eignen sich besonders zur optischen Gestaltung von Innenräumen.



### PROSTEP WOOD

Länge = 270 cm - Verpackung 5 Stück

		H			
ART.	Ausführung	10	12,5	15	22
SWA/	Eiche	 90480	90484	90488	90492
	<i>Euro/m</i>				
SWB/	Mahagoni	 90496 *	90500 *	-	-
	<i>Euro/m</i>				
SWC/	Eiche	 90512	90516	-	-
	<i>Euro/m</i>				

Artikel SWA, SWB, SWC in den Längen 90-135 cm lieferbar. Zuschlag

Stück Mindestbestellmenge 12 Stück



SP/10 + PVC Schwarz

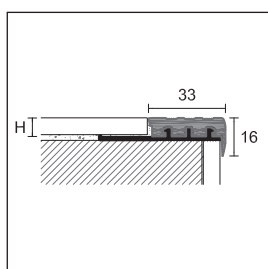

Bei der Produktreihe Prostep SP handelt es sich um Profile zum Abschluss und Schutz von Treppen und Stufen aus Keramikfliesen, Marmor, Stein, usw. Die Profile aus Aluminium natur sind in verschiedenen Höhen erhältlich und weisen durch ihr geriffeltes Oberseite aus PVC eine hohe Rutschfestigkeit auf.



SP/

### PROSTEP

Länge = 270 cm - Verpackung 10 Stück

		H		
ART.	Ausführung	8	10	12,5
SP/	Aluminium + PVC Schwarz	 95200	95210	95220
	Aluminium + PVC Lichtgrau	 95201	95211	95221
	Aluminium + PVC Braun	 95202	95212	95222
	<i>Euro/m</i>			





SA/10 Aluminium + PVC Nussbraun



SB/10 Aluminium + PVC Dunkelgrau

Bei der Produktreihe Prostep SA und SB handelt es sich um Profile aus Aluminium natur zum Abschluss und Schutz von Treppen und Stufen aus Keramikfliesen, Marmor, Stein, usw. aus Aluminium natur. Durch ihr geriffeltes Oberteil aus PVC weisen sie eine hohe Rutschfestigkeit auf. Bei Abnutzung kann der PVC-Einsatz im Oberteil ausgewechselt werden.

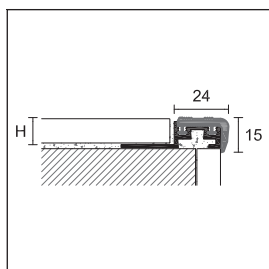

SA/

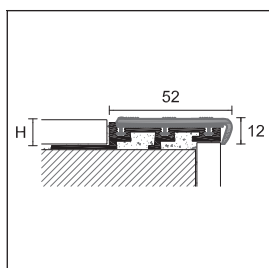

SB/

### PROSTEP

Länge = 270 cm - Verpackung 10 Stück

		H			
ART.	Ausführung	8	10	12,5	15
SA/	Aluminium + PVC Lichtgrau	94001	94061	94121	-
	Aluminium + PVC Nussbraun	94021	94081	94141	-
	Aluminium + PVC Dunkelgrau	94041	94101	94161	-
<b>Euro/m</b>					

### AUSTAUSCHBARE PVC-EINLAGE - Verpackung 10 Stück

SA/G	PVC Lichtgrau	94902
	PVC Nussbraun	94907
	PVC Dunkelgrau	94913
<b>Euro/m</b>		

Länge = 270 cm - Verpackung 10 Stück

		H			
ART.	Ausführung	8	10	12,5	15
SB/	Aluminium + PVC Lichtgrau	94401 *	94461 *	94521 *	94581 *
	Aluminium + PVC Nussbraun	94421 *	94481 *	94541 *	94601 *
	Aluminium + PVC Dunkelgrau	94441	94501	94561	94621
<b>Euro/m</b>					

### AUSTAUSCHBARE PVC-EINLAGE - Verpackung 10 Stück

SB/G	PVC Lichtgrau	94952
	PVC Nussbraun	94958
	PVC Dunkelgrau	94963
<b>Euro/m</b>		

SA/G und SB/G keine Teilpackungen



111/4/F Aluminium matt eloxiert Silber



75/F Aluminium matt eloxiert Silber

Prostep 111 und 75 sind Profile aus Aluminium eloxiert für den Abschluss und Schutz von Treppen mit Böden geringerer Stärke. Sie sind auch für LVT Fußböden geeignet.

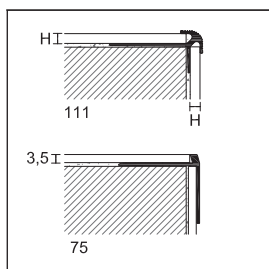

vervollständigen Sie den Code mit der H-Angabe (z.B. SA/ H=8 wird SA/8)

\* Artikel außer Produktion sind lieferbar, solange lagermäßig vorhanden

### PROTECT

Länge = 270 cm - Verpackung 20 Stück

		H			
ART.	Ausführung	2,5	4,5	5	6
<b>ALUMINIUM</b>					
111/ /F	Silber eloxiert	75782	75784	75785	75786
	<b>Euro/m</b>				

### PROTECT

Länge = 340 cm - Verpackung 20 Stück

		H
ART.	Ausführung	3,5
<b>ALUMINIUM</b>		
75/F	Silber eloxiert	75388
	<b>Euro/m</b>	



74/SF Aluminium matt eloxiert Silber

Protect 53, 73, 74 und 58 sind Profile für den Schutz von Stufenkanten aus Holz, Keramik oder Marmor, die bereits verlegt sind. Protec 87, 370 und 373 entsprechen den gesetzlichen Vorschriften für Anti-Rutsch-Treppenkanten. Sie sind in in den Ausführungen gelocht und selbstklebend erhältlich.

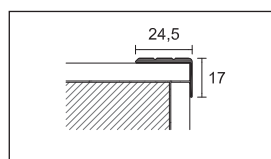

53/

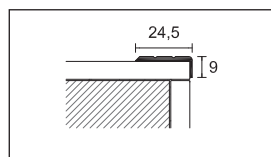

73/

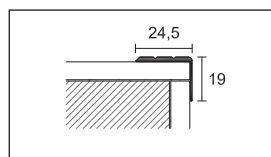

74/

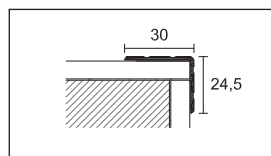

58/

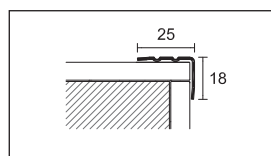

74/IF

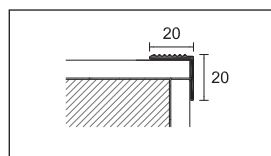

87/  
370/

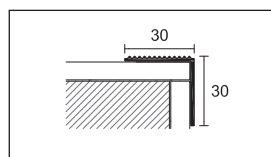

373/

vervollständigen Sie den Code mit F=gelocht, A-AD=selbstklebend, SF=ungelocht, CV=mit Schrauben (z. B. 73/ gelocht wird 73/F)

Blister Verpackung, keine Teilpackung

\* Artikel außer Produktion sind lieferbar, solange lagermäßig vorhanden

**PROTECT**

Verpackung	30 Stück					10 Stück in Blister			
Länge cm	270					90	100	-	
ART.	53/		73/		473/			-	
Ausführung	F	SF	F	SF	A	CV	AD	CV	-
<b>ALUMINIUM</b>									
Silber eloxiert		75200 75203	75208 75209	75238	21422 21434	00337	-		
Gold eloxiert		75201 75204	75218 75219	75248	21423 21435	00338	-		
Bronze eloxiert		- -	75228 -	75258	21424 -	-	-		
Euro/m									
Euro/Stück	-	-	-	-	-				
Verpackung	20 Stück.		30 Stück		10 Stück in Blister			20 Stück	
ART.	58/		74/		474/			74/I	
Ausführung	A	-	F	SF	A	CV	AD	CV	F
<b>ALUMINIUM</b>									
Silber eloxiert		75900 -	75268 75269	75298	21512 21524	00390	-		
Gold eloxiert		75910 -	75278 -	75308	21513 21525	00392	-		
Bronze eloxiert		- -	75288 -	75318	21514 21526	-	-		
Euro/m		-							
Euro/Stück	-	-	-	-	-				
Titan eloxiert		- -	- -	75299	- -	-	-		
Euro/m		-	-	-					
pulverbeschichtet, Anthrazitgrau RAL 7016		- -	- -	75300	- -	-	-		
Euro/m		-	-	-					
Länge cm									270
<b>EDELSTAHL</b>									
Edelstahl gebürstet AISI 304 DIN 1.4301		- -	- -	-	- -	-	-	-	75275
Euro/m		-	-	-					

**PROTECT**

Verpackung	30 Stück			10 Stück in Blister	
Länge cm	340			113	
ART.	87/			487/	
Ausführung	F	SF	A	CV	AD
<b>ALUMINIUM</b>					
Silber eloxiert		75108	75109	75138	22615 22641
Euro/m					- -
Euro/Stück	-	-	-		
Verpackung	10 Stück			5 Stück	
Länge cm	270			270	
ART.	370/			373/	
Ausführung	F	SF	A	F	A
<b>MESSING</b>					
poliert		75168 *	75169	75178	75188 75198
Euro/m					

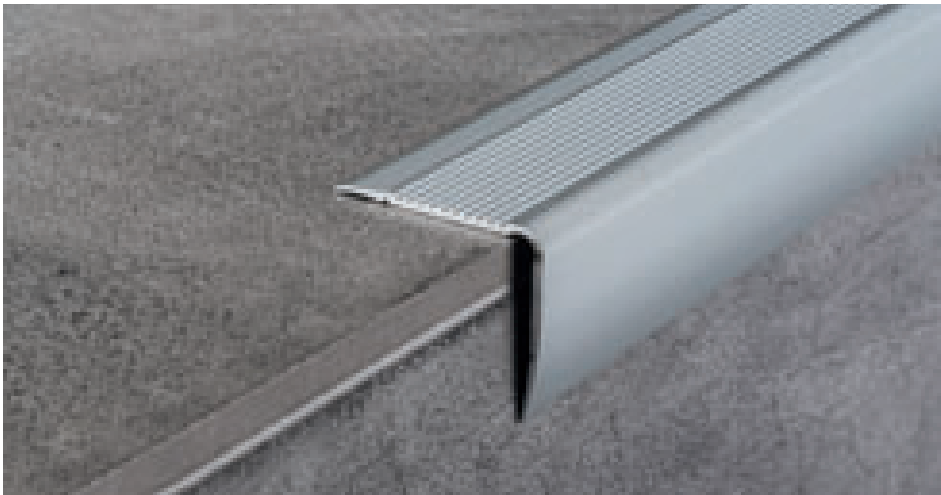

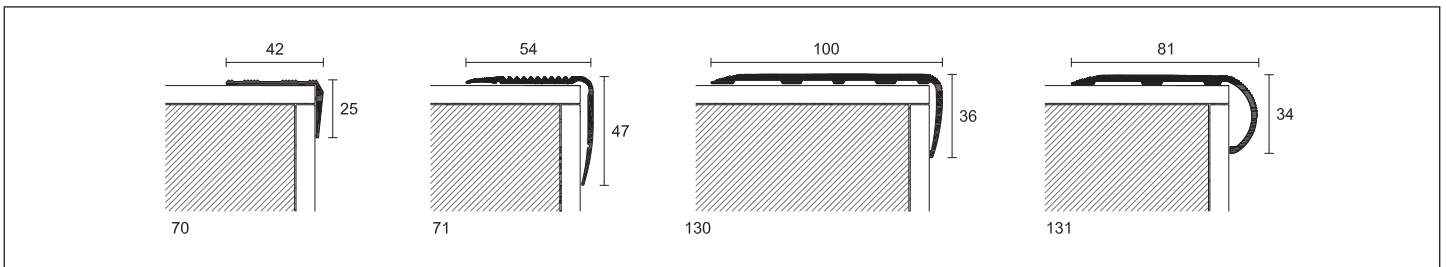

71/SF Aluminium matt eloxiert Silber

Protect 70, 71, 130 und 131 sind Profile für den Schutz von Stufenkanten aus Holz, Keramik oder Maromor, die bereits verlegt sind. Sie entsprechen den gesetzlichen Vorschriften für Anti-Rutsch-Treppenkanten. Sie sind in den Ausführungen gelocht und selbstklebend erhältlich und besonders für den öffentlichen Bereich geeignet.



**PROTECT**

Verpackung	20	10 Stück in Blister 			
Länge cm	340	113	166		
ART.	70/	470/			
Ausführung	F	SF	A	CV	CV
<b>ALUMINIUM</b>					
Silber eloxiert	 75328	75329	75358	21560	21564
Gold eloxiert	 75338	-	75368	21561	21565
Euro/m				-	-
Euro/Stück					

**PROTECT**

Verpackung	20 Stück	8 Stück	8 Stück			
Länge cm	340	270	270			
ART.	71/	130/	131/			
Ausführung	F	SF	F	SF	F	SF
<b>ALUMINIUM</b>						
Silber eloxiert	 64067	64066	75804	75805	75800	75801
Euro/m						

vervollständigen Sie den Code mit F=gelocht, A-AD=selbstklebend, SF=ungelocht, CV=mit Schrauben (z. B. 87/ gelocht wird 87/F)

 Blister Verpackung, keine Teilpackung





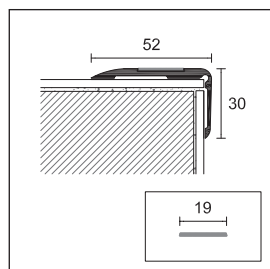

76/F Aluminium matt eloxiert Silber + rutschhemmende Einlage Schwarz

Protect 76, 124, 110, 119, 117 und 80 sind eloxierte Aluminiumprofile mit rutschhemmender, austauschbarer Einlage für den Schutz von Stufenkanten in Keramik, Holz, Marmor und Teppich die bereits verlegt sind. Sie entsprechen den gesetzlichen Vorschriften für Anti-Rutsch-Treppenkanten. Sie sind in den Ausführungen gelocht und selbstklebend erhältlich und besonders für den öffentlichen Bereich geeignet.



76/

### PROTECT

Verpackung	24 Stück	5 Stück in Blister 	
Länge cm	340	113	
ART.	76/	476/	
Ausführung	F	CV	AD
<b>ALUMINIUM</b>			
Silber eloxiert	 75448	21680	21696
Gold eloxiert	 75458	21681	21697
Bronze eloxiert	 75468 *	-	-
Euro/m		-	-
Euro/Stück	-		

### RUTSCHHEMMENDE EINLAGE, ROLLE

Länge = 1820 cm - Breite mm	19
Verpackung 4 Rollen -	
Schwarz 	23002
Euro/m	

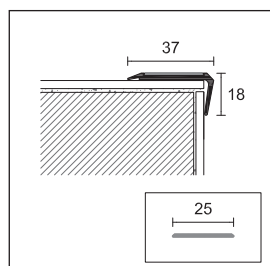

124/

### PROTECT

Länge = 270 cm - Verpackung 24 Stück	
ART.	124/
Ausführung	F
<b>ALUMINIUM</b>	
Silber eloxiert 	75794
Euro/m	

### RUTSCHHEMMENDE EINLAGE, ROLLE

Länge = 1820 cm - Breite mm	25
Verpackung 4 Rollen -	
Schwarz 	23004
Euro/m	

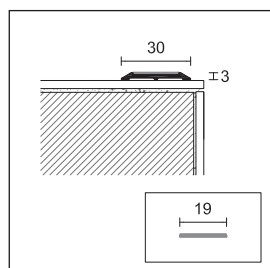

110/

### PROTECT

Länge = 270 cm - Verpackung 24 Stück	
ART.	110/
Ausführung	F
<b>ALUMINIUM</b>	
Silber eloxiert 	75780
Euro/m	

### RUTSCHHEMMENDE EINLAGE, ROLLE

Länge = 1820 cm - Breite mm	19
Verpackung 4 Rollen -	
Schwarz 	23002
Euro/m	

vervollständigen Sie den Code mit F=gelocht, A-AD=selbstklebend, CV=mit Schrauben (z. B. 110/ gelocht wird 110/F)

 Blister Verpackung, keine Teilpackung

\* Artikel außer Produktion sind lieferbar, solange lagermäßig vorhanden



124/F Aluminium matt eloxiert Silber + rutschhemmende Einlage, Schwarz

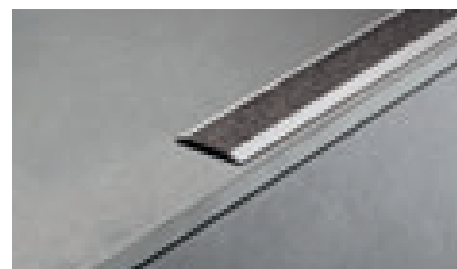

110/F Aluminium matt eloxiert Silber + rutschhemmende Einlage, Schwarz

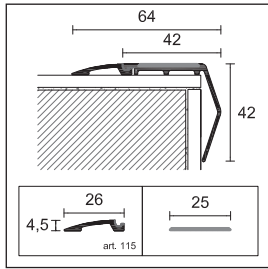

119/  
115

**PROTECT**

Verpackung	12 Stück	24 Stück
Länge cm	270	270
<b>ART.</b>	<b>119/</b>	<b>115</b>
<b>Ausführung</b>	<b>F</b>	-
<b>ALUMINIUM</b>		
Silber eloxiert	 75792	75788 *
<b>Euro/m</b>		

**RUTSCHHEMMENDE EINLAGE, ROLLE**

Länge = 1820 cm - Breite mm	<b>25</b>
Verpackung 4 Rollen -	
Schwarz	 23004
<b>Euro/m</b>	

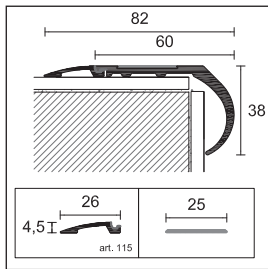

117/  
115

**PROTECT**

Verpackung	12 Stück	24 Stück
Länge cm	270	270
<b>ART.</b>	<b>117/</b>	<b>115</b>
<b>Ausführung</b>	<b>F</b>	-
<b>ALUMINIUM</b>		
Silber eloxiert	 75790	75788 *
<b>Euro/m</b>		

**RUTSCHHEMMENDE EINLAGE, ROLLE**

Länge = 1820 cm - Breite mm	<b>25</b>
Verpackung 4 Rollen -	
Schwarz	 23004
<b>Euro/m</b>	

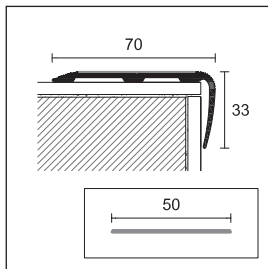

80/

**PROTECT**

Länge = 340 cm - Verpackung 10 Stück	
<b>ART.</b>	<b>80/</b>
<b>Ausführung</b>	<b>F</b>
<b>ALUMINIUM</b>	
Silber eloxiert	 64077
<b>Euro/m</b>	

**RUTSCHHEMMENDE EINLAGE, ROLLE**

Länge = 1820 cm - Breite mm	<b>50</b>
Verpackung 2 Rollen -	
Schwarz	 23006
<b>Euro/m</b>	

vervollständigen Sie den Code mit F=gelocht  
(z. B. 119/ gelocht wird 119/F)

\* Artikel außer Produktion sind lieferbar, solange  
lagermäßig vorhanden



119/F + 115/ Aluminium matt eloxiert Silber



80/F Aluminium matt eloxiert Silber



72/F Aluminium matt eloxiert Silber + GM/72 Schwarz

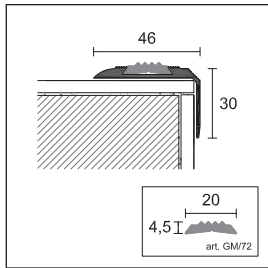

Protect 72, 77, 79, 125, 78, 126 und 128 sind Aluminiumprofile eloxiert mit austauschbarer rutschhemmender Einlage für den Schutz von Stufenkanten in Keramik, Holz, Marmor und Teppich, die bereits verlegt sind. Sie entsprechen den gesetzlichen Vorschriften für Anti-Rutsch-Treppenkanten. Sie sind erhältlich in den Ausführungen gelocht und selbstklebend erhältlich besonders im öffentlichen Bereich geeignet.



72/

**PROTECT**

Länge = 340 cm - Verpackung 20 Stück

<b>ART.</b>		<b>72/</b>
<b>Ausführung</b>		<b>F</b>
<b>ALUMINIUM</b>		
Silber eloxiert		75508
Gold eloxiert		75518
Bronze eloxiert		75528 *
<b>Euro/m</b>		



**GUMMIEINLAGE, GERILLT, RUTSCHHEMMEND**

Länge = 3400 cm - Verpackung 2 Rollen

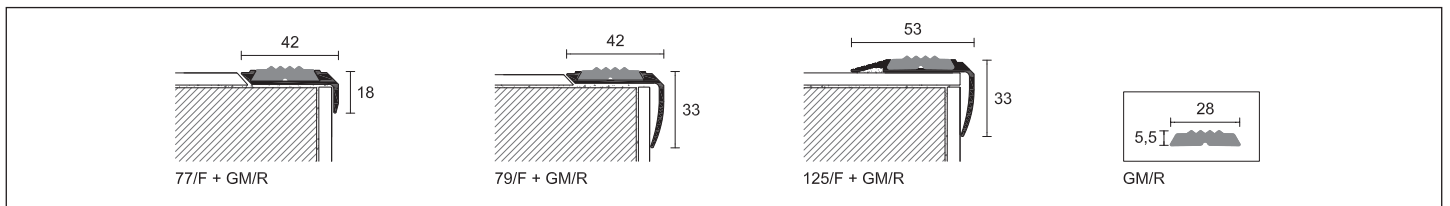
<b>ART.</b>		<b>GM/72</b>
Schwarz		75565
Braun		75569 *
<b>Euro/m</b>		



**PROTECT**

Verpackung	20	24		
Länge cm	340	270		
<b>ART.</b>	<b>77/</b>	<b>79/</b>	<b>125/</b>	
<b>Ausführung</b>	<b>F</b>	<b>F</b>	<b>F</b>	
<b>ALUMINIUM</b>				
Silber eloxiert		75648	75728	75796
Bronze eloxiert		75668 *	-	-
<b>Euro/m</b>				

**GUMMIEINLAGE, GERILLT, RUTSCHHEMMEND**

Länge = 3400 cm - Verpackung 2 Rollen

<b>ART.</b>		<b>GM/R</b>
Schwarz		75705
<b>Euro/m</b>		

vervollständigen Sie den Code mit F=gelocht (z. B. 72/ gelocht wird 72/F)

\* Artikel außer Produktion sind lieferbar, solange lagermäßig vorhanden

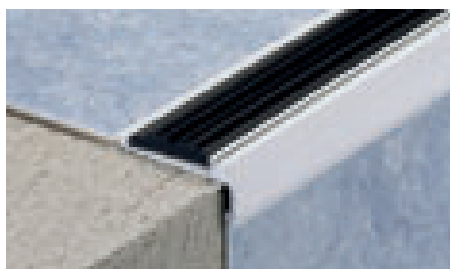

77/F Aluminium matt eloxiert Silber + GM/R Schwarz



125/F Aluminium matt eloxiert Silber + GM/R Schwarz

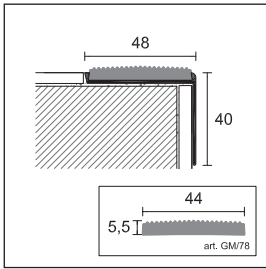

78/

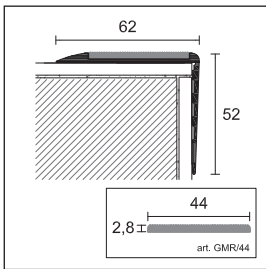

126/

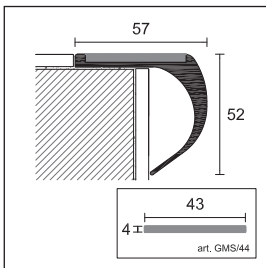

128/

**PROTECT**

Länge = 340 cm - Verpackung 20 Stück

<b>ART.</b>	<b>78/</b>	
<b>Ausführung</b>	<b>F</b>	
<b>ALUMINIUM</b>		
Silber eloxiert		75578
<b>Euro/m</b>		

**GUMMIEINLAGE**

Länge = 1700 cm - Verpackung 2 Rollen

<b>ART.</b>	<b>GM/78</b>	
Schwarz		75635
Braun		75639 *
<b>Euro/m</b>		

**PROTECT**

Länge = 270 cm - Verpackung 6 Stück

<b>ART.</b>	<b>126/</b>	<b>128/</b>
<b>Ausführung</b>	<b>F</b>	<b>F</b>
<b>ALUMINIUM</b>		
Silber eloxiert		75798
<b>Euro/m</b>	75802	

**GUMMIEINLAGE**

Länge = 1700 cm - Verpackung 1 Rolle

<b>ART.</b>	<b>GMR/44</b>	<b>GMS/44 gebürstet</b>
Schwarz		75706
<b>Euro/m</b>	75720	

vervollständigen Sie den Code mit F=gelocht  
 (z. B. 78/ gelocht wird 78/F)

\* Artikel außer Produktion sind lieferbar, solange  
 lagermäßig vorhanden



126/F Aluminium matt eloxiert Silber

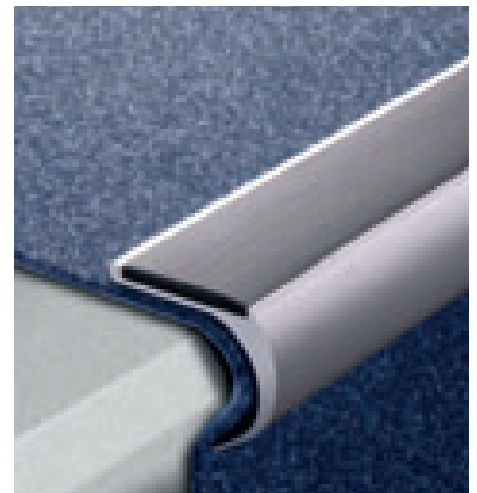

128/F Aluminium matt eloxiert Silber

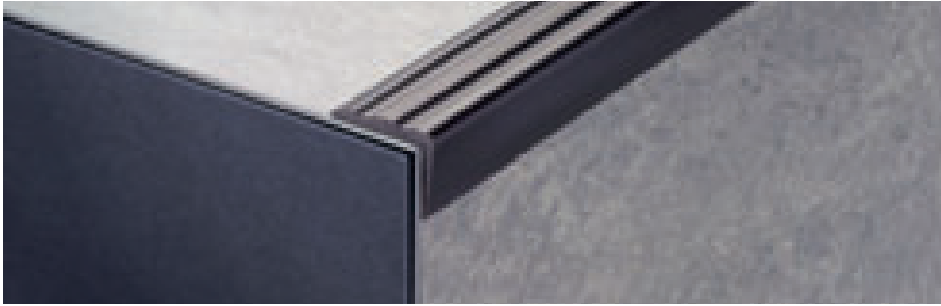

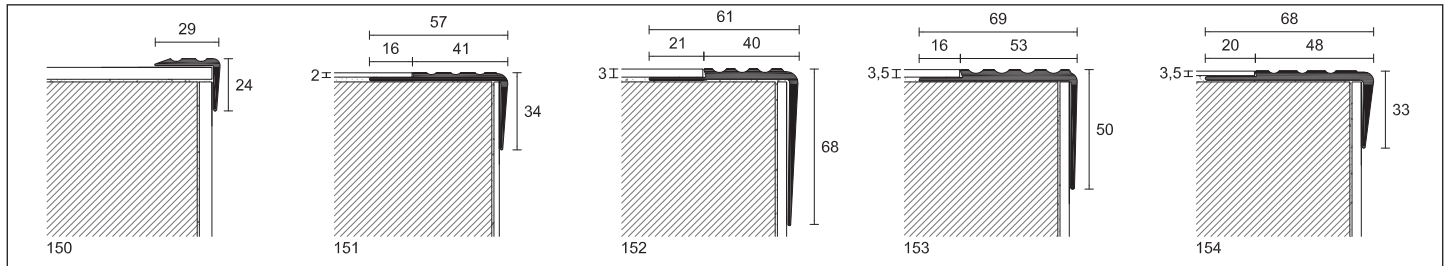

150 PVC Schwarz

Bei Protect 150, 151, 152, 153, 154, 155, 156 und 157 handelt es sich um PVC-Profile zum Abschluss und Schutz von Treppen und Stufen auf bereits verlegten Bodenbelägen aus Keramikfliesen, Marmor, Stein, Holz, Teppich, LVT usw. die bereits verlegt sind oder noch zu verlegen sind.



### PROTECT

Länge = 300 cm - Verpackung 15 Stück

ART.	150	151	152	153	154
<b>Ausführung</b>					
<b>PVC</b>					
Schwarz	 19100	19110	19120	19130 *	19140
Grau	 19101	19111	19121	19131 *	19141
Braun	 19102	19112	-	19132 *	-
<b>Euro/m</b>					

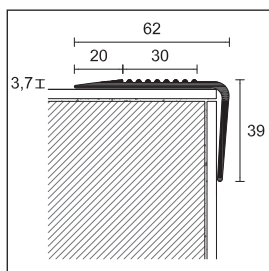

keine Teilpackung



155

### PROTECT

Länge = 300 cm - Verpackung 15 Stück

ART.	155
<b>Ausführung</b>	
<b>PVC</b>	
Schwarz	 19150
Grau	 19151
Braun	 19152
<b>Euro/m</b>	

keine Teilpackung

\* Artikel außer Produktion sind lieferbar, solange lagermäßig vorhanden

Zum Schutz sollten alle Produkte aus PVC horizontal gelagert werden



153 PVC Schwarz

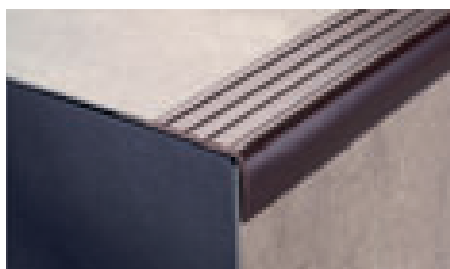

154 PVC Braun

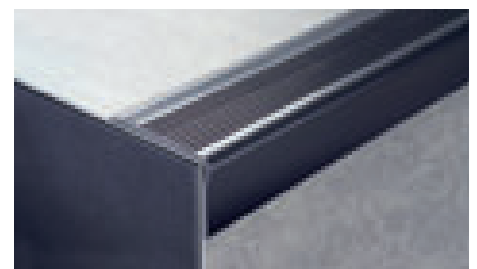

155 PVC Schwarz



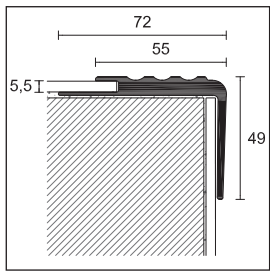

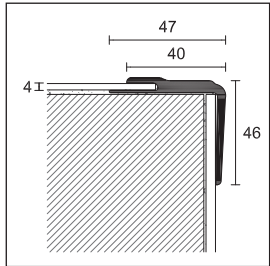

156



158

**PROTECT**

Verpackung	10	10
Länge cm	300	300
<b>ART.</b>	<b>156</b>	<b>158</b>
<b>Ausführung</b>		
<b>PVC</b>		
Schwarz	 19160	19180 •
Grau	 19161	19181 •
Braun	 19162	19182 •
<b>Euro/m</b>		

keine Teilpackung

• Artikel außer Produktion sind lieferbar, solange lagermäßig vorhanden

Zum Schutz sollten alle Produkte aus PVC horizontal gelagert werden



156 PVC Grau

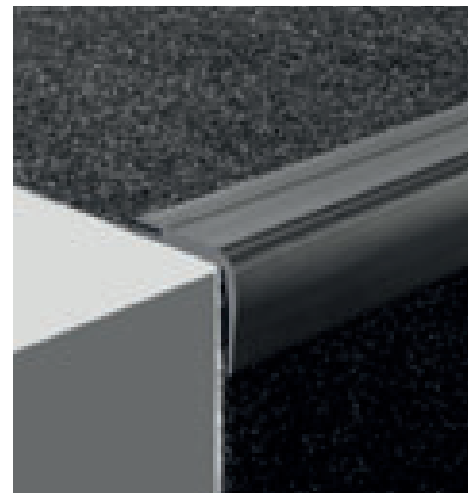

156 PVC Schwarz



Anwendung rutschhemmender Streifen

Rutschfeste Streifen von 3M Safety-Walk™: Ist eine Reihe von Anti-Rutsch-Haftbelägen aus Schleifpartikel von Kunstharzen auf formstabile Träger aggregiert. Geeignet für alle begehbaren Bereiche, die starkem Verkehr ausgesetzt sind, sowohl Fußgänger- und Fahrzeug, wie Treppen, Flure in Büro- und Wohngebäuden, Rampen, Stege, Aufzüge, Maschinen-Plattformen, Notausgänge usw.

### SAFETY WALK - RUTSCHHEMMENDE EINLAGE - STREIFEN

Farbe	Breite (mm)	Länge (cm)	Code	Euro/Stück	Verpackung
Schwarz	19	61	23000		50
Schwarz	25	61	23001		50
Schwarz	19	61	23100		10 Stück in Blister
Schwarz	25	61	23101		10 Stück in Blister
Transparent	19	61	23016		50
Braun	19	61	23060		50

keine Teilpackung

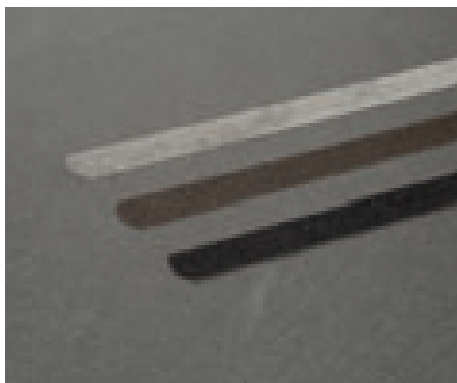

Rutschhemmende Einlagen - Safety Walk



Safety Walk - rutschhemmende Einlage - Blister Verpackung



Safety Walk - rutschhemmende Einlage - Rolle

### TRANSPARENTE DICHTMASSE

ml 150 - Verpackung 12 Stück

Bedarf: 1 Kartusche für 8 m

ART.

EC 1103

23184

Euro/Stück

### SELBSTKLEBEND

ml 150 - Verpackung 12 Stück

Bedarf: 1 Kartusche für 1 qm

EC 1236

23180

Euro/Stück

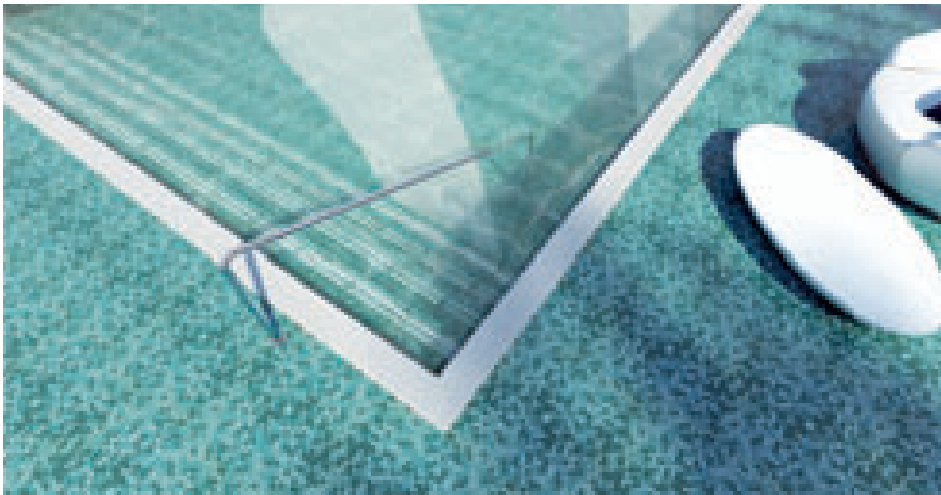

Rutschhemmende Einlage, Rolle Safety-Walk

Rutschfeste Rollen von 3M Safety-Walk™: Sind eine Reihe von Anti-Rutsch-Haftbeläge aus Schleifpartikel von Kunstharzen auf formstabile Träger aggregiert. Geeignet für alle begehbaren Bereiche, die starkem Verkehr ausgesetzt sind sowohl Fußgänger- und Fahrzeug unterzogen, wie Treppen, Flure in Büro- und Wohngebäude, Rampen, Stege, Aufzüge, Maschinen-Plattformen, Notausgänge usw.. Die weißen und grauen Versionen (Resilient Medium / Fein) bestehen aus einer Gummioberfläche, und sind ideal für Gehwegbereiche, Barfußzonen (Duschen, Saunen), Boote, Sportgeräte usw.

**SAFETY-WALK™ - RUTSCHHEMMENDE EINLAGE, ROLLE**

Farbe	Breite (mm)	Länge (cm)	Code	Euro/Stück	Verpackung
Schwarz	19	1820	23002		4
Schwarz	25	1820	23004		4
Schwarz	50	1820	23006		2
Schwarz	19	360	23103		10 Stück in Blister
Schwarz	25	360	23105		10 Stück in Blister
Transparent	19	1820	23018		4
Transparent	25	1820	23020		4
Transparent	50	1820	23022		2
Braun	25	1820	23064 *		4
Braun	50	1820	23066 *		2
Gelb	25	1820	23028		4
Gelb	50	1820	23030		2
Weiß	25	1820	23036		4
Weiß	50	1820	23038 *		2
Grau	25	1820	23044		4
Grau	50	1820	23046		2

 Blister Verpackung, keine Teilpackung

\* Artikel außer Produktion sind lieferbar, solange lagermäßig vorhanden



Rutschhemmende Einlage, Safety-Walk



155/16 Aluminium pulverbeschichtet Gold + 177/16

Bei PROSTAIR handelt es sich um ein umfassendes Profilsystem mit Zubehör zur Befestigung von Treppenläufern. Diese leicht zu installierenden Treppenstangen gewährleisten eine sichere und stabile Befestigung der verlegten Läufer. Durch das Befestigungszubehör lassen sich die Läufer bei Bedarf, beispielsweise zum Reinigen oder Auswechseln, schnell entfernen.

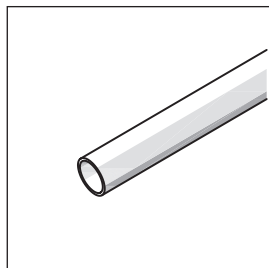

151/11

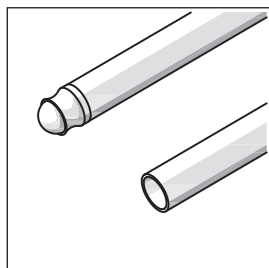

150/

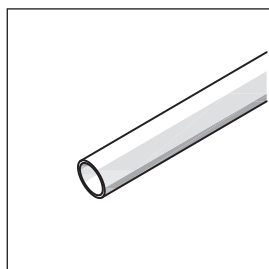

163/

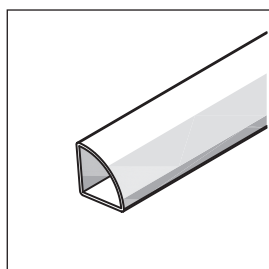

155/16  
166/16

### PROSTAIR

Länge = 380 cm - Durchmesser 11 - Verpackung 50 Stück

ART. Ausführung

ALUMINIUM

151/11	Glanz eloxiert, Chrom		78430
	<b>Euro/m</b>		

### PROSTAIR

Verpackung 50 Stück

Länge cm	80	90	100	120	380
----------	----	----	-----	-----	-----

ART. Ausführung

ALUMINIUM

ART.	Ausführung	Durchmesser	Länge				
			80	90	100	120	380
150/	Glanz eloxiert, Gold	11	78311	78312	78313	78314	78319
		<b>Euro/Stück</b>					-
		<b>Euro/m</b>	-	-	-	-	-
150/	Glanz eloxiert, Gold	13	78321	-	78323	-	78329
		<b>Euro/Stück</b>					-
		<b>Euro/m</b>	-	-	-	-	-
150/	Glanz eloxiert, Gold	16	-	-	-	-	78339
		<b>Euro/m</b>	-	-	-	-	-

Verpackung 10 Stück in Blister

4150/11/S	Glanz eloxiert, Gold	11	21810	21811	21812	-	-
	<b>Euro/Set</b>					-	-

Artikel 150/11, 150/13 und 150/16 in 380 cm Länge Teilpackung ohne Endknöpfe lieferbar, andere Artikel keine Teilpackung  
Artikel 150/13 Länge 380 cm 40 Stück Verpackung - Artikel 150/16 Länge 380 cm 25 Stück Verpackung

### PROSTAIR

Verpackung	10 Stück	10 Stück	10 Stück		
Länge = 380 cm					
Ausführung					
MESSING	Durchmesser	11	13	16	
163/	poliert		78801	78802	78803
	<b>Euro/m</b>				

### WEITERE PROFILE

Länge = 300 cm - Verpackung 20 Stück

ART. Ausführung

16x16

ALUMINIUM

155/16	Glanz eloxiert, Gold		78379
	<b>Euro/m</b>		

Länge = 320 cm - Verpackung 10 Stück

MESSING

166/16	poliert		78820
	<b>Euro/m</b>		

Artikel 163 / 166 in angefragten Längen lieferbar.  
Zusatzkosten Stück

vervollständigen Sie den Code mit der Durchmesser-  
(z.B. 150/ für Durchmesser =11 wird 150/11)



163/13 Messing poliert + 170/13



155/16 Aluminium pulverbeschichtet Gold + 168/16 + 178/16

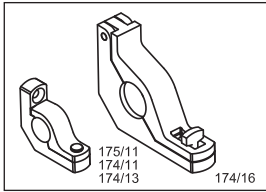

175/11 + 174/16

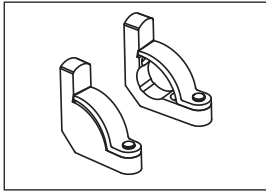

177/16

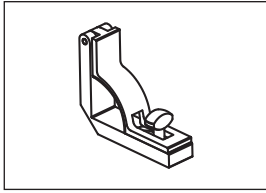

178/16

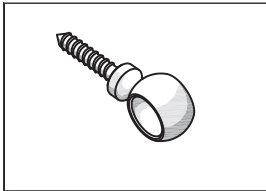

171/ + 170/

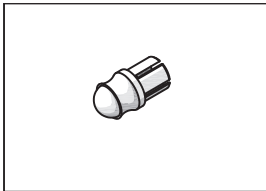

161/11 + 169/

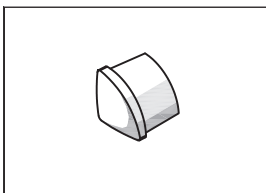

168/16

vervollständigen Sie den Code mit der Durchmesser- (z.B. 174/ für Durchmesser =11 wird 174/11)

\* Artikel außer Produktion sind lieferbar, solange lagermäßig vorhanden

**ZUBEHÖR - BÜGEL**

Verpackung 12 Stück		Durchmesser		
ART.	Ausführung	11	13	16
<b>MESSING</b>				
175/11	verchromt	78445	-	-
	<b>Euro/Stück</b>			
Verpackung 24 Stück				
174/	poliert	78410	-	78412
	<b>Euro/Stück</b>			
Verpackung 10 Blister / 2 Stück				
177/16	poliert	-	-	78415
	<b>Euro/Paar</b>			
Verpackung 20 Stück		<b>Abmessungen</b>		
		<b>16x16</b>		
178/16	poliert		78420	
	<b>Euro/Stück</b>			

**ZUBEHÖR - ÖSEN**

Verpackung 40 Stück		Durchmesser		
ART.	Ausführung	11	13	16
<b>MESSING</b>				
171/11	verchromt	78440	-	-
	<b>Euro/Stück</b>			
Verpackung 100 Stück				
170/	poliert	78400	78401	78402
	<b>Euro/Stück</b>			
Verpackung 10 Blister / 4 Stück				
4170/ JS	poliert	21852	21854 *	-
	<b>Euro/Set</b>			

**ZUBEHÖR - ENDKNÖPFE**

Verpackung 100 Stück		Durchmesser		
ART.	Ausführung	11	13	16
<b>MESSING</b>				
161/11	verchromt	78435	-	-
	<b>Euro/Stück</b>			
Verpackung 200 Stück				
169/	Messing für Aluminium- und Messingprofile	78395	78396	78397
	<b>Euro/Stück</b>			
Verpackung 20 Stück		<b>16x16</b>		
168/16	poliert		78418	
	<b>Euro/Stück</b>			

Art. 169/16 Verpackung 100 Stück





## Profile für Parkett-, Laminat- und LVT- Bodenbeläge

Eine vollständige Palette von Profilen für Parkett-, Laminat- und LVT-Belägen. Professionelle Lösungen mit Alcrom Plus Ausführungen und der Möglichkeit weiterer kundenspezifischen Ausführungen dank der PDS-Technologie.



# Profile für Parkett und Laminat

## unisystem - unisystem plus

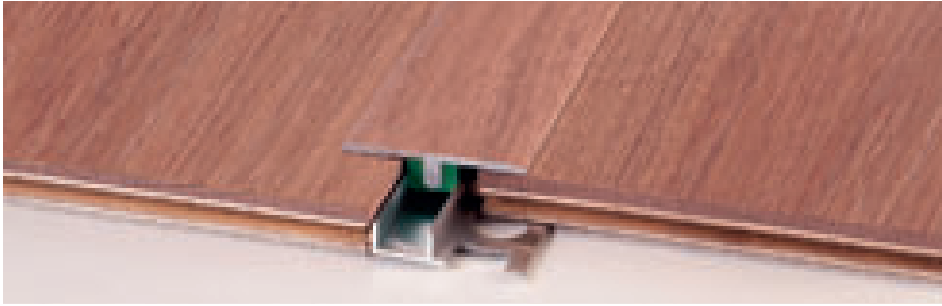

Z/1/SF Aluminium ummantelt mit Alcrom Plus

Die Produktreihe Z / sind Übergangsprofile für gleiche Bodenbelagstärken. Sie ermöglichen die Ausdehnung von Parkett oder Laminatböden mit einer Stärke von 6,5 bis 22,6 mm. Wählen Sie das passende Basisprofil Unisystem oder Unisystem Plus in Übereinstimmung mit der Bodenbelagsstärke.

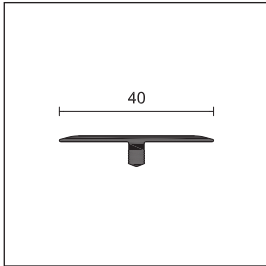

Z/1/SF

### UNISYSTEM/ UNISYSTEM PLUS

Länge = 270 cm - Verpackung 10 Stück

Verpackung 20 Stück

#### ALUMINIUM

ART.	Dekore ALCROM® PLUS															matt eloxiert	
Z/1/SF	02	04	05	07	08	09	10	11	12	13	14	15	Silber				
	18	19	20	25	26	30*	31	32	34	35	36	37	Gold				
	38	39	40	41	42	43	44	45*	46*	47	48	50*	Sandgold				
	60	65	70	71	72	73	74	75	76	77	78	79	Bronze				
	80	81	89	90	91	92	93	94	95	Titan							
<b>Euro/m</b>																	

Einzelverpackung

### UNISYSTEM/ UNISYSTEM PLUS

Länge = 270 cm - Verpackung 10 Stück

Verpackung 20 Stück

#### ALUMINIUM

ART.	Dekore ALCROM® PLUS						matt eloxiert	
Z3/30/SF	07	08	09	10	15	18	Silber	
	20	30*	36	37	38	40	Gold	
	42	45*	48*	50*	60*	65*	Sandgold	
	70*	71	72	73*	74*	75		
	76	78	80*	90				
<b>Euro/m</b>								

Einzelverpackung

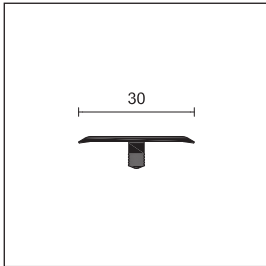

Z3/30/SF



Z/1, C/7, S/9 und G/4 auf Anfrage kundenspezifisch ummantelt mit Alcrom plus mit PDS Technologie

Inhalt 20 Stück / 54 m  
 Inhalt 40 Stück / 108 m  
 Inhalt 60 Stück / 162 m  
 Inhalt 80 Stück / 216 m  
 Inhalt 100 Stück / 270 m

Inhalt 120 Stück / 324 m  
 Inhalt 140 Stück / 378 m  
 Inhalt 160 Stück / 432 m  
 Inhalt 180 Stück / 486 m  
 Inhalt 200 Stück / 540 m

Aus drucktechnischen Gründen kann es im Katalog zu leichten Farbabweichungen kommen.

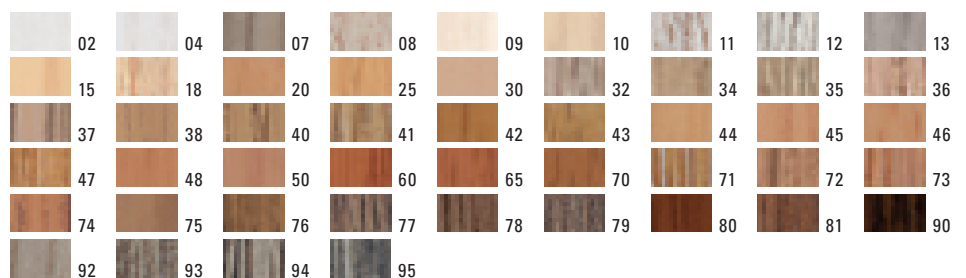

Codierung siehe Seite 199

\* Artikel außer Produktion sind lieferbar, solange lagermäßig vorhanden

Profillänge 270 cm Basisprofile bitte separat bestellen.

Auf Anfrage kundenspezifische PDS Dekore bei Artikel Z1, C7, S/9, G/4 bei 54 m Mindestbestellmenge möglich. Bei anderen Artikeln Mindestbestellmenge 1000 m pro Artikel.

### NEW NEUE Dekore 2018





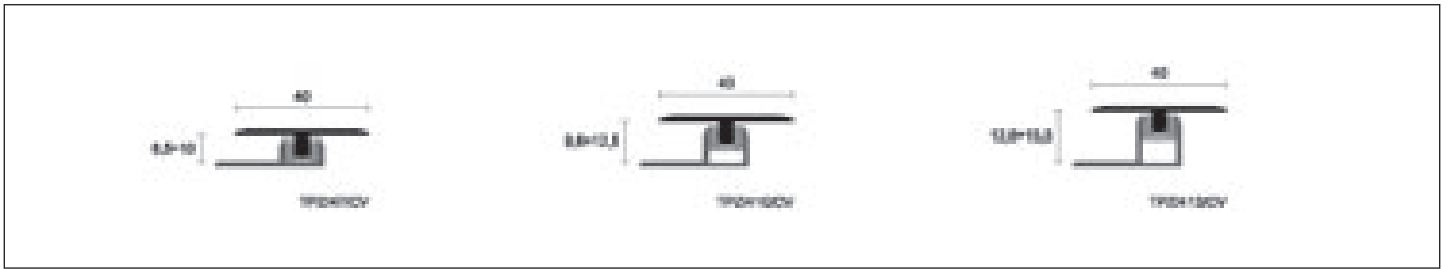

**UNISYSTEM/ UNISYSTEM PLUS**

Länge = 90 cm - Verpackung 10 Stück in Blister	Länge = 90 cm - Verpackung 10 Stück in Blister	Länge = 90 cm - Verpackung 10 Stück in Blister
--	--	--

**ALUMINIUM**

ART.	Dekore ALCROM® PLUS	matt eloxiert	ART.	Dekore ALCROM® PLUS	matt eloxiert	ART.	Dekore ALCROM® PLUS	matt eloxiert
	09 • 10 15 20	Silber		09 • 10 • 15 • 20 •	Silber		09 • 10 • 15 • 20 •	Silber
	30 • 38 40 42	Gold		30 • 38 • 40 • 42 •	Gold		30 • 38 • 40 • 42 •	Gold
<b>TPZ/47CV</b>	45 • 48 50 • 60		<b>TPZ/410CV</b>	45 • 48 • 50 • 60 •		<b>TPZ/413CV</b>	45 • 48 • 50 • 60 •	
	65 70 75 78			65 • 70 • 75 • 78 •			65 • 70 • 75 • 78 •	
	80 90			80 • 90 •			80 • 90 •	
<b>Euro/ Stück</b>			<b>Euro/ Stück</b>			<b>Euro/ Stück</b>		

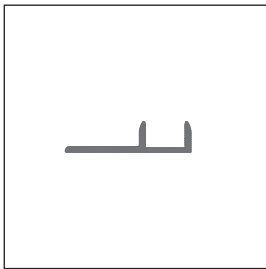

TPU/

**UNISYSTEM PLUS - BASISPROFILE**

Bodenbelagsstärke von / bis mm	6,5/10	9,6/12,5	12,6/15,5	15/19	19,6/22,6
Länge = 270 cm Verpackung 20 Stück (incl. 15 Clipse TU/6)	<b>H</b>				
<b>ART. Ausführung</b>	<b>6</b>	<b>10</b>	<b>13</b>	<b>15</b>	<b>22</b>
<b>ALUMINIUM</b>					
<b>TPU/ Aluminium Natur</b>	67437	67447	67457	67460	67467
<b>Euro/m</b>					

Einzelverpackung (Art. TPU/22) Verpackung 10 Stück

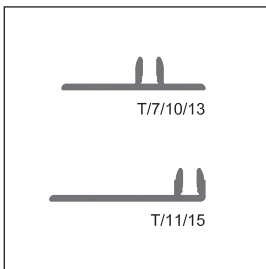

T/

**UNISYSTEM - BASISPROFILE**

Bodenbelagsstärke von / bis mm	6,5/10	10,/12	6,5/10	13/15	11/15
Länge = 270 cm - Verpackung 20 Stück	<b>H</b>				
<b>ART. Ausführung</b>	<b>7</b>	<b>10</b>	<b>11</b>	<b>13</b>	<b>15</b>
<b>ALUMINIUM</b>					
<b>T/ Aluminium Natur</b>	67287	67297	67317	67307	67327
<b>Euro/m</b>					

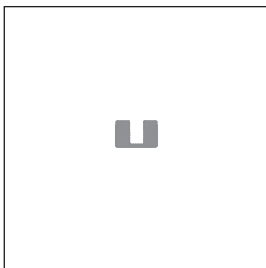

TU/6

**ERSATZCLIPSE**

Verpackung 150 Stück	<b>H</b>
	<b>6</b>
<b>TU/6</b>	68812/150
<b>Euro/Verpackung</b>	

keine Teilpackung

Codierung siehe Seite 199

\* Artikel außer Produktion sind lieferbar, solange lagermäßig vorhanden

Blister Verpackung, keine Teilpackung

Aus drucktechnischen Gründen kann es im Katalog zu leichten Farbabweichungen kommen.

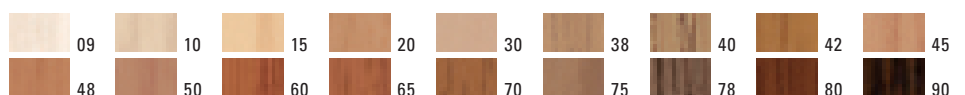

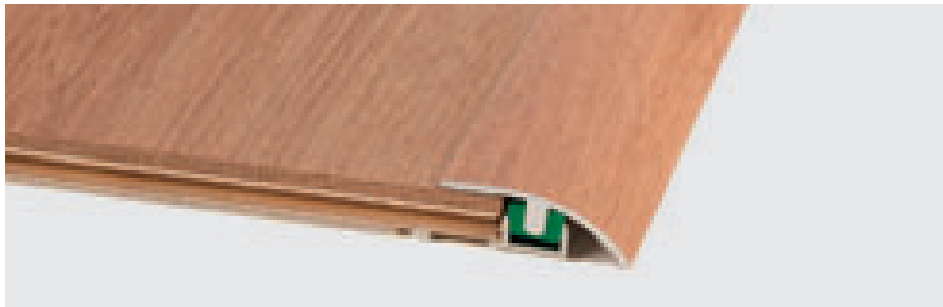

C/7/SF Aluminium ummantelt Alcron® Plus

Die Produktreihe C / sind Ausgleichsprofile für Bodenbeläge unterschiedlicher Höhen. Sie ermöglichen die Ausdehnung von Parkett oder Laminatboden mit einer Stärke von 6,5 bis 22,6 mm. Wählen Sie das passende Basisprofil Unisystem oder Unisystem Plus in Übereinstimmung mit der Bodenbelagsstärke.

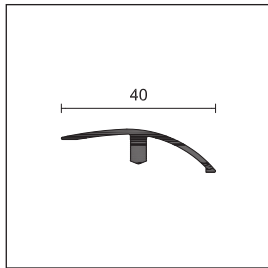

C/7/SF

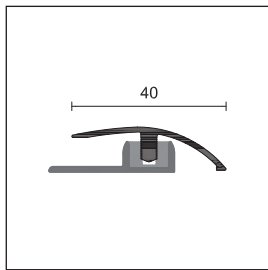

TPC/47/CV

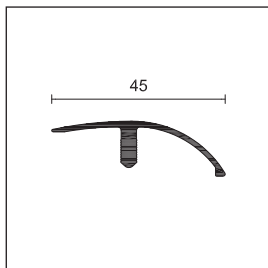

C/10/SF

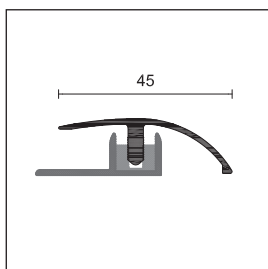

TPC/410/CV

Codierung siehe Seite 199

\* Artikel außer Produktion sind lieferbar, solange lagermäßig vorhanden

Das Basisprofil für die Profile in 270 cm Länge muss separat bestellt werden. Bei den Profilen in 90 cm Länge inklusive.

Auf Anfrage kundenspezifische PDS Dekore bei Artikel Z1, C1, S9, G/4 bei 54 m Mindestbestellmenge möglich. Bei anderen Artikeln Mindestbestellmenge 1000 m pro Artikel.

Blister Verpackung, keine Teilpackung

**UNISYSTEM/ UNISYSTEM PLUS**

Länge = 270 cm - Verpackung 10 Stück Verpackung 20 Stück Länge=90cm - Verpackung 10 Stück in Blister

**ALUMINIUM**

ART.	Dekore ALCROM® PLUS	matt eloxiert	ART.	Dekore ALCROM® PLUS	matt eloxiert
02 04 05 07 08 09 10 11 12 13 14 15		Silber	09 10 15 20		Silber
18 19 20 25 26 30* 31 32 34 35 36 37		Gold	30 38 40 42		Gold
<b>C/7/SF</b> 38 39 40 41 42 43 44 45* 46* 47 48 50*		Sandgold	<b>TPC/47/CV</b> 45 48 50 60		
60 65 70 71 72 73 74 75 76 77 78 79		Bronze	65 70 75 78		
80 81 89 90 91 92 93 94 95		Titan	80 90		
<b>Euro/m</b>			<b>Euro/ Stück</b>		

Einzelverpackung

**UNISYSTEM/ UNISYSTEM PLUS**

Länge = 270 cm - Verpackung 10 Stück

**ALUMINIUM**

ART.	Ausführung
<b>C/10/SF</b>	Silber eloxiert Gold eloxiert
<b>Euro/m</b>	

Einzelverpackung

Länge = 90 cm - Verpackung 10 Stück in Blister

**ALUMINIUM**

ART.	Ausführung
<b>TPC/410/ CV</b>	Silber eloxiert Gold eloxiert
<b>Euro/ Stück</b>	

Einzelverpackung



Z/1, C/7, S/9 und G/4 auf Anfrage kundenspezifisch ummantelt mit Alcron plus mit PDS Technologie

Inhalt 20 Stück / 54 m  
Inhalt 40 Stück / 108 m  
Inhalt 60 Stück / 162 m  
Inhalt 80 Stück / 216 m  
Inhalt 100 Stück / 270 m

Inhalt 120 Stück / 324 m  
Inhalt 140 Stück / 378 m  
Inhalt 160 Stück / 432 m  
Inhalt 180 Stück / 486 m  
Inhalt 200 Stück / 540 m

Aus drucktechnischen Gründen kann es im Katalog zu leichten Farbabweichungen kommen.

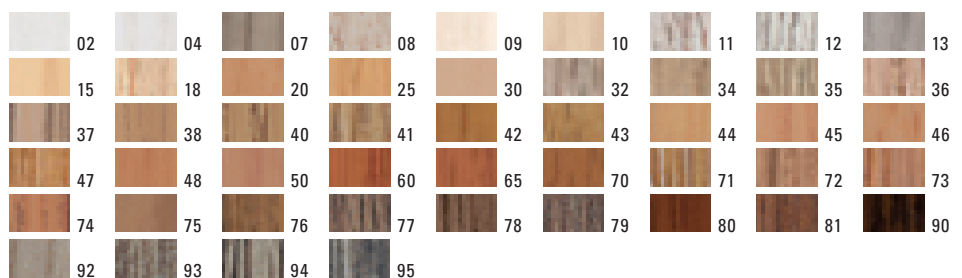

**NEW NEUE Dekore 2018**



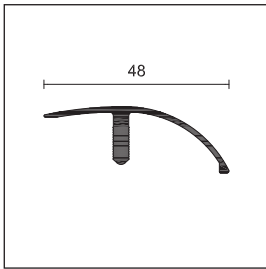

C/13/SF

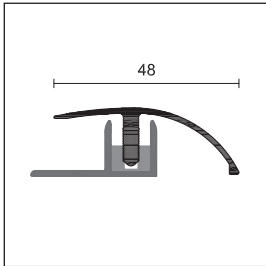

TPC/413/CV

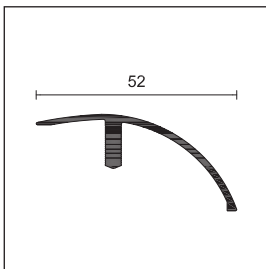

C/22/SF

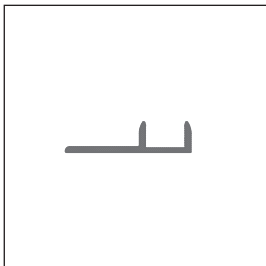

TPU/

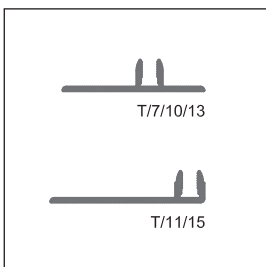

T/

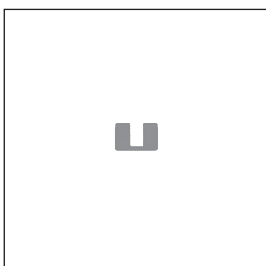

TU/6

**UNISYSTEM/UNISYSTEM PLUS**

Länge = 270 cm - Verpackung 10 Stück

**ALUMINIUM**

ART. Ausführung

C/13/SF Silber eloxiert  
Gold eloxiert



**Euro/m**

Einzelverpackung

Länge = 90 cm - Verpackung 10 Stück in Blister

**ALUMINIUM**

ART. Ausführung

TPC/413/  
CV Silber eloxiert  
Gold eloxiert



**Euro/  
Stück**

Einzelverpackung

**UNISYSTEM/UNISYSTEM PLUS**

Länge = 270 cm - Verpackung 10 Stück

**ALUMINIUM**

ART. Ausführung

C/22/SF Silber eloxiert  
Gold eloxiert



**Euro/m**

Einzelverpackung

**UNISYSTEM PLUS - BASISPROFILE**

	C/7	C/10	C/13	C/22	C/22
Bodenbelagsstärke von / bis mm	6,5/10	9,6/12,5	12,6/15,5	15/19	19,6/22,6
Länge = 270 cm Verpackung 20 Stück (incl. 15 Clipse TU/6)	H				
ART. Ausführung	6	10	13	15	22

**ALUMINIUM**

TPU/ Aluminium Natur



**Euro/m**

Einzelverpackung (Art. TPU/22 Verpackung 10 Stück)

**UNISYSTEM - BASISPROFILE**

	C/7	C/10	C/13	C/22
Bodenbelagsstärke von / bis mm	6,5/10	10/12	12,5/15	18/22
Länge = 270 cm - Verpackung 20 Stück	H			
ART. Ausführung	7	10	11	13

**ALUMINIUM**

T/ Aluminium Natur



**Euro/m**

**ERSATZCLIPSE**

Verpackung 150 Stück

H

6

TU/6

68812/150

**Euro/Verpackung**

keine Teilpackung



S/9, S/15 und P/1 sind Abschlussprofile für Bodenbeläge. Sie ermöglichen die Ausdehnung von Parkett oder Laminatboden mit einer Stärke von 6,5 bis 22,6 mm. Wählen Sie das passende Basisprofil, Unisystem Plus in Übereinstimmung mit der Bodenbelagsstärke.

S/9/SF Aluminium ummantelt mit Alucrom Plus

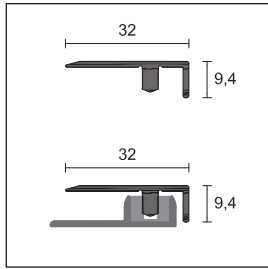

S/9/SF  
TPS/47/CV

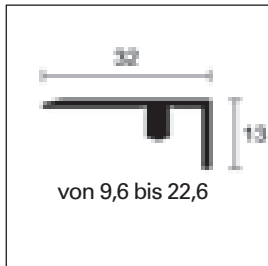

S/15/SF

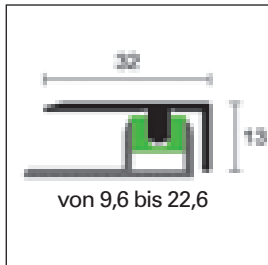

TPS/410/CV

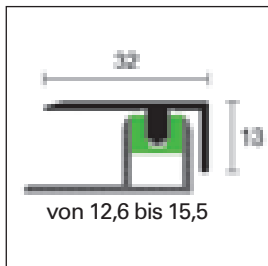

TPS/413/CV

### UNISYSTEM/ UNISYSTEM PLUS

Länge = 270 cm - Verpackung 10 Stück						Verpackung 20 Stück		Länge = 90 cm - Verpackung 10 Stück in Blister											
ALUMINIUM																			
ART.	Dekore ALCROM® PLUS										matt eloxiert	ART.	Dekore ALCROM® PLUS		matt eloxiert				
S/9/SF	02	04	05	07	08	09	10	11	12	13	14	15	Silber	TPS/47/CV	09*	10*	15*	20*	Silber
	18	19	20	25	26	30*	31	32	34	35	36	37	Gold		30*	38*	40*	42*	Gold
	38	39	40	41	42	43	44	45*	46*	47	48	50*	Sandgold		45*	48*	50*	60*	
	60	65	70	71	72	73	74	75	76	77	78	79	Bronze		65*	70*	75*	78*	
	80	81	89	90	91	92	93	94	95	Titan	80*	90*							
<b>Euro/m</b>											<b>Euro/Stück</b>								

Einzelverpackung

### UNISYSTEM/ UNISYSTEM PLUS

Länge = 270 cm - Verpackung 10 Stück				Länge = 90 cm - Verpackung 10 Stück in Blister				Länge = 90 cm - Verpackung 10 Stück in Blister			
ALUMINIUM				ALUMINIUM				ALUMINIUM			
ART.	Ausführung			ART.	Ausführung			ART.	Ausführung		
S/15/SF	Silber eloxiert			TPS/410/ CV	Silber eloxiert			TPS/413/ CV	Silber eloxiert		
	Gold eloxiert				Gold eloxiert				Gold eloxiert		
	Sandgold eloxiert			<b>Euro/ Stück</b>				<b>Euro/ Stück</b>			
<b>Euro/m</b>				Einzelverpackung				Einzelverpackung			

Einzelverpackung



Z/1, C/7, S/9 und G/4 auf Anfrage kundenspezifisch ummantelt mit Alucrom plus mit PDS Technologie

Inhalt 20 Stück / 54 m  
Inhalt 40 Stück / 108 m  
Inhalt 60 Stück / 162 m  
Inhalt 80 Stück / 216 m  
Inhalt 100 Stück / 270 m

Inhalt 120 Stück / 324 m  
Inhalt 140 Stück / 378 m  
Inhalt 160 Stück / 432 m  
Inhalt 180 Stück / 486 m  
Inhalt 200 Stück / 540 m

Aus drucktechnischen Gründen kann es im Katalog zu leichten Farbabweichungen kommen.

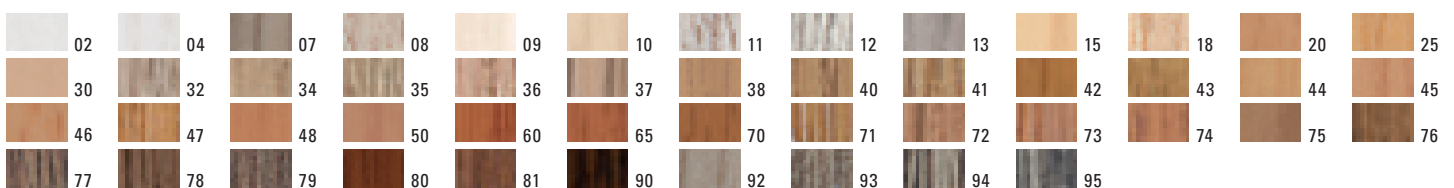

### NEW NEUE Dekore 2018



Codierung siehe Seite 200 - • Artikel außer Produktion sind lieferbar, solange lagermäßig vorhanden. - Das Basisprofil für die Profile in 270 cm Länge muss separat bestellt werden. Bei den Profilen in 90 cm Länge inklusive. Auf Anfrage kundenspezifische PDS Dekore bei Artikel Z/1, C/7, S/9 und G/4 bei 54 m Mindestbestellmenge möglich. Bei Artikel S/15 ist die Mindestbestellmenge 1000 m, aufteilbar in 5 Dekore, möglich. - Blister Verpackung, keine Teilpackung

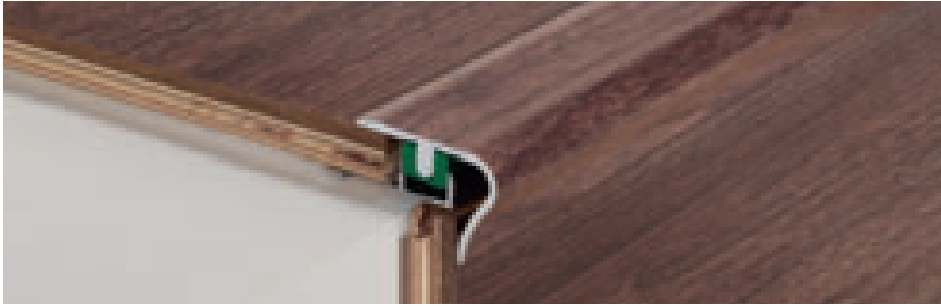

G/4/SF Aluminium ummantelt mit Alcron Plus

Der Artikel G/4 ist ein Treppenkantenprofil. Es ermöglicht die Ausdehnung von Parkett oder Laminatboden mit einer Stärke von 6,5 bis 15 mm. Wählen Sie das passende Basisprofil, Unisystem, in Übereinstimmung mit der Bodenbelagsstärke.

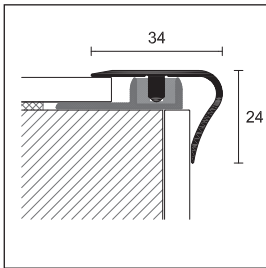

G/4/SF

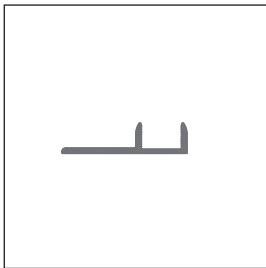

TPU/

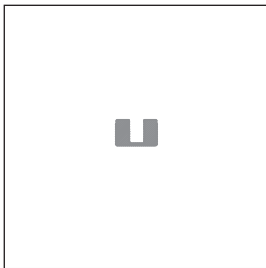

TU/6

**UNISYSTEM/ UNISYSTEM PLUS**

Länge = 270 cm - Verpackung 10 Stück Verpackung 10 Stück

ALUMINIUM												matt eloxiert	
ART.	Dekore ALCROM® PLUS												
G/4/SF	02	04	07	08	09	10	11	12	13	15	18	Silber	
	20	30*	32	34	35	36	37	38	40	41	42	Gold	
	43	44	45*	46*	48	50*	60	65	70	71	72	Sandgold	
	73	74	75	76	77	78	79	80	81	90	92		
	93	94	95										
<b>Euro/m</b>													

Einzelverpackung

**UNISYSTEM PLUS - BASISPROFILE**

Bodenbelagsstärke von / bis mm		6,5/10	9,6/12,5	12,6/15,5
Länge = 270 cm Verpackung 20 Stück (incl. 15 Clipse TU/6)		<b>H</b>		
<b>ART.</b>	<b>Ausführung</b>	<b>6</b>	<b>10</b>	<b>13</b>
<b>ALUMINIUM</b>				
TPU/	Aluminium Natur		67437	67447
<b>Euro/m</b>				

Einzelverpackung

**ERSATZCLIPSE**

Verpackung 150 Stück	<b>H</b>
	<b>6</b>
<b>TU/6</b>	68812/150

**Euro/Verpackung**

keine Teilpackung



Z/1, C/7, S/9 e G/4 auf Anfrage kundenspezifisch ummantelt mit Alcron plus mit PDS Technologie

Inhalt 20 Stück / 54 m	Inhalt 120 Stück / 324 m
Inhalt 40 Stück / 108 m	Inhalt 140 Stück / 378 m
Inhalt 60 Stück / 162 m	Inhalt 160 Stück / 432 m
Inhalt 80 Stück / 216 m	Inhalt 180 Stück / 486 m
Inhalt 100 Stück / 270 m	Inhalt 200 Stück / 540 m

Aus drucktechnischen Gründen kann es im Katalog zu leichten Farbabweichungen kommen.

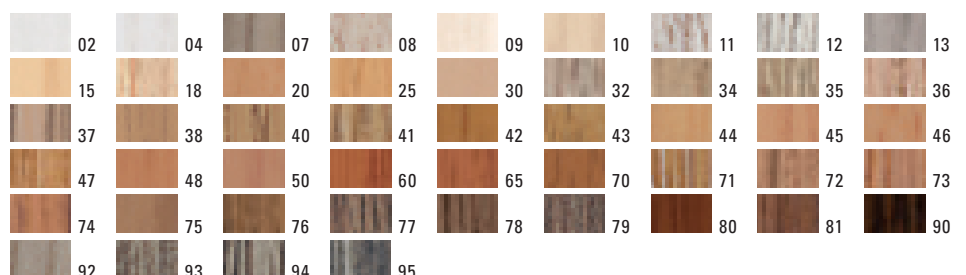

Codierung siehe Seite 200

\* Artikel außer Produktion sind lieferbar, solange lagermäßig vorhanden

Das Basisprofil für die Profile in 270 cm muß separat bestellt.

Auf Anfrage kundenspezifische PDS Dekore bei Artikel Z/1, C/7, S/9 und G/4 bei 54 m Mindestbestellmenge möglich. Bei anderen Artikeln Mindestbestellmenge 1000 m pro Artikel.

ARTIKEL	DEKOR	CODE	EURO/STÜCK
Z/1/SF	02	66301	
Z/1/SF	04	66302	
Z/1/SF	05	66306	
Z/1/SF	07	66303	
Z/1/SF	08	66304	
Z/1/SF	09	66305	
Z/1/SF	10	66307	
Z/1/SF	11	66308	
Z/1/SF	12	66309	
Z/1/SF	13	66310	
Z/1/SF	14	66311	
Z/1/SF	15	66315	
Z/1/SF	18	66316	
Z/1/SF	19	66318	
Z/1/SF	20	66317	
Z/1/SF	25	66320	
Z/1/SF	26	66321	
Z/1/SF	30	66327 *	
Z/1/SF	31	66328	
Z/1/SF	32	66329	
Z/1/SF	34	66331	
Z/1/SF	35	66332	
Z/1/SF	36	66333	
Z/1/SF	37	66334	
Z/1/SF	38	66335	
Z/1/SF	39	66336	
Z/1/SF	40	66337	
Z/1/SF	41	66338	
Z/1/SF	42	66339	
Z/1/SF	43	66340	
Z/1/SF	44	66341	
Z/1/SF	45	66343 *	
Z/1/SF	46	66342 *	
Z/1/SF	47	66344	
Z/1/SF	48	66345	
Z/1/SF	50	66347 *	
Z/1/SF	60	66357	
Z/1/SF	65	66365	
Z/1/SF	70	66367	
Z/1/SF	71	66368	
Z/1/SF	72	66369	
Z/1/SF	73	66370	
Z/1/SF	74	66371	
Z/1/SF	75	66375	
Z/1/SF	76	66374	
Z/1/SF	77	66372	
Z/1/SF	78	66376	
Z/1/SF	79	66373	
Z/1/SF	80	66377	
Z/1/SF	81	66378	
Z/1/SF	89	66386	
Z/1/SF	90	66387	
Z/1/SF	91	66388	
Z/1/SF	92	66389	
Z/1/SF	93	66390	
Z/1/SF	94	66391	
Z/1/SF	95	66392	
Z/1/SF	Silber	67217	

ARTIKEL	DEKOR	CODE	EURO/STÜCK
Z/1/SF	Gold	67227	
Z/1/SF	Sandgold	67234	
Z/1/SF	Bronze	67237	
Z/1/SF	Titan	67238	
Z3/30/SF	07	63717	
Z3/30/SF	08	63718	
Z3/30/SF	09	63719	
Z3/30/SF	10	63720	
Z3/30/SF	15	63721	
Z3/30/SF	18	63722	
Z3/30/SF	20	63725	
Z3/30/SF	30	63726 *	
Z3/30/SF	36	63728	
Z3/30/SF	37	63729	
Z3/30/SF	38	63727	
Z3/30/SF	40	63730	
Z3/30/SF	42	63731	
Z3/30/SF	45	63732 *	
Z3/30/SF	48	63735 *	
Z3/30/SF	50	63740 *	
Z3/30/SF	60	63745 *	
Z3/30/SF	65	63746 *	
Z3/30/SF	70	63747 *	
Z3/30/SF	71	63752	
Z3/30/SF	72	63753	
Z3/30/SF	73	63754 *	
Z3/30/SF	74	63755 *	
Z3/30/SF	75	63748	
Z3/30/SF	76	63756	
Z3/30/SF	78	63749	
Z3/30/SF	80	63750 *	
Z3/30/SF	90	63751	
Z3/30/SF	Silber	63700	
Z3/30/SF	Gold	63702	
Z3/30/SF	Sandgold	63704	
TPZ/47/CV	09	43016 *	
TPZ/47/CV	10	43020	
TPZ/47/CV	15	43024	
TPZ/47/CV	20	43028	
TPZ/47/CV	30	43032 *	
TPZ/47/CV	38	43034	
TPZ/47/CV	40	43036	
TPZ/47/CV	42	43038	
TPZ/47/CV	45	43040 *	
TPZ/47/CV	48	43044	
TPZ/47/CV	50	43048 *	
TPZ/47/CV	60	43052	
TPZ/47/CV	65	43056	
TPZ/47/CV	70	43060	
TPZ/47/CV	75	43064	
TPZ/47/CV	78	43066	
TPZ/47/CV	80	43068	
TPZ/47/CV	90	43070	
TPZ/47/CV	Silber	43000	
TPZ/47/CV	Gold	43004	

ARTIKEL	DEKOR	CODE	EURO/STÜCK
TPZ/410/CV	Silber	43072	
TPZ/410/CV	Gold	43076	
TPZ/413/CV	Silber	43144	
TPZ/413/CV	Gold	43148	
C/7/SF	02	66001	
C/7/SF	04	66002	
C/7/SF	05	66006	
C/7/SF	07	66003	
C/7/SF	08	66004	
C/7/SF	09	66005	
C/7/SF	10	66007	
C/7/SF	11	66008	
C/7/SF	12	66009	
C/7/SF	13	66010	
C/7/SF	14	66011	
C/7/SF	15	66015	
C/7/SF	18	66016	
C/7/SF	19	66018	
C/7/SF	20	66017	
C/7/SF	25	66020	
C/7/SF	26	66021	
C/7/SF	30	66027 *	
C/7/SF	31	66028	
C/7/SF	32	66029	
C/7/SF	34	66031	
C/7/SF	35	66032	
C/7/SF	36	66033	
C/7/SF	37	66034	
C/7/SF	38	66035	
C/7/SF	39	66036	
C/7/SF	40	66037	
C/7/SF	41	66038	
C/7/SF	42	66039	
C/7/SF	43	66040	
C/7/SF	44	66041	
C/7/SF	45	66043 *	
C/7/SF	46	66042 *	
C/7/SF	47	66044	
C/7/SF	48	66045	
C/7/SF	50	66047 *	
C/7/SF	60	66057	
C/7/SF	65	66065	
C/7/SF	70	66067	
C/7/SF	71	66068	
C/7/SF	72	66069	
C/7/SF	73	66070	
C/7/SF	74	66071	
C/7/SF	75	66075	
C/7/SF	76	66074	
C/7/SF	77	66072	
C/7/SF	78	66076	
C/7/SF	79	66073	
C/7/SF	80	66077	
C/7/SF	81	66078	
C/7/SF	89	66086	
C/7/SF	90	66087	

Codierung unisystem - unisystem plus

ARTIKEL	DEKOR	CODE	EURO/STÜCK
C/7/SF		91	66088
C/7/SF		92	66089
C/7/SF		93	66090
C/7/SF		94	66091
C/7/SF		95	66092
C/7/SF		Silber	67007
C/7/SF		Gold	67017
C/7/SF		Sandgold	67024
C/7/SF		Bronze	67027
C/7/SF		Titan	67000
TPC/47/CV		09	43230 *
TPC/47/CV		10	43234
TPC/47/CV		15	43238
TPC/47/CV		20	43242
TPC/47/CV		30	43246 *
TPC/47/CV		38	43248
TPC/47/CV		40	43250
TPC/47/CV		42	43252
TPC/47/CV		45	43254 *
TPC/47/CV		48	43258
TPC/47/CV		50	43262 *
TPC/47/CV		60	43266
TPC/47/CV		65	43270
TPC/47/CV		70	43274
TPC/47/CV		75	43278
TPC/47/CV		78	43280
TPC/47/CV		80	43282
TPC/47/CV		90	43284 *
TPC/47/CV		Silber	43214
TPC/47/CV		Gold	43218
C/10/SF		Silber	67077
C/10/SF		Gold	67087
TPC/410/CV		Silber	43286
TPC/410/CV		Gold	43290
C/13/SF		Silber	67147
C/13/SF		Gold	67157
TPC/413/CV		Silber	43358
TPC/413/CV		Gold	43362
C/22/SF		Silber	66907
C/22/SF		Gold	66917
S/9/SF		02	65701
S/9/SF		04	65702
S/9/SF		05	65706
S/9/SF		07	65703
S/9/SF		08	65704
S/9/SF		09	65705
S/9/SF		10	65707
S/9/SF		11	65708
S/9/SF		12	65709
S/9/SF		13	65710
S/9/SF		14	65711

ARTIKEL	DEKOR	CODE	EURO/STÜCK
S/9/SF		15	65715
S/9/SF		18	65716
S/9/SF		19	65718
S/9/SF		20	65717
S/9/SF		25	65720
S/9/SF		26	65721
S/9/SF		30	65727 *
S/9/SF		31	65728
S/9/SF		32	65729
S/9/SF		34	65731
S/9/SF		35	65732
S/9/SF		36	65733
S/9/SF		37	65734
S/9/SF		38	65735
S/9/SF		39	65736
S/9/SF		40	65737
S/9/SF		41	65738
S/9/SF		42	65739
S/9/SF		43	65740
S/9/SF		44	65741
S/9/SF		45	65743
S/9/SF		46	65742 *
S/9/SF		47	65744
S/9/SF		48	65745
S/9/SF		50	65747 *
S/9/SF		60	65757
S/9/SF		65	65765
S/9/SF		70	65767
S/9/SF		71	65768
S/9/SF		72	65769
S/9/SF		73	65770
S/9/SF		74	65771
S/9/SF		75	65775
S/9/SF		76	65774
S/9/SF		77	65772
S/9/SF		78	65776
S/9/SF		79	65773
S/9/SF		80	65777
S/9/SF		81	65778
S/9/SF		89	65784
S/9/SF		90	65785
S/9/SF		91	65786
S/9/SF		92	65789
S/9/SF		93	65790
S/9/SF		94	65791
S/9/SF		95	65792
S/9/SF		Silber	65680
S/9/SF		Gold	65685
S/9/SF		Sandgold	65688
S/9/SF		Bronze	65690
S/9/SF		Titan	65691
TPS/47/CV		Silber	43430
TPS/47/CV		Gold	43434
S/15/SF		Silber	65480
S/15/SF		Gold	65485
S/15/SF		Sandgold	65488

ARTIKEL	DEKOR	CODE	EURO/STÜCK
TPS/410/CV		Silber	43502
TPS/410/CV		Gold	43506
TPS/413/CV		Silber	43574
TPS/413/CV		Gold	43578
G/4/SF		02	63905
G/4/SF		04	63909
G/4/SF		07	63906
G/4/SF		08	63907
G/4/SF		09	63908
G/4/SF		10	63910
G/4/SF		11	63911
G/4/SF		12	63913
G/4/SF		13	63916
G/4/SF		15	63912
G/4/SF		18	63914
G/4/SF		20	63915
G/4/SF		30	63918 *
G/4/SF		32	63917
G/4/SF		34	63923
G/4/SF		35	63924
G/4/SF		36	63942
G/4/SF		37	63943
G/4/SF		38	63919
G/4/SF		40	63920
G/4/SF		41	63926
G/4/SF		42	63921
G/4/SF		43	63927
G/4/SF		44	63929
G/4/SF		45	63922 *
G/4/SF		46	63936 *
G/4/SF		48	63925
G/4/SF		50	63928 *
G/4/SF		60	63930
G/4/SF		65	63931
G/4/SF		70	63932
G/4/SF		71	63951
G/4/SF		72	63952
G/4/SF		73	63953
G/4/SF		74	63954
G/4/SF		75	63933
G/4/SF		76	63956
G/4/SF		77	63937
G/4/SF		78	63934
G/4/SF		79	63938
G/4/SF		80	63935
G/4/SF		81	63939
G/4/SF		90	63940
G/4/SF		92	63941
G/4/SF		93	63944
G/4/SF		94	63945
G/4/SF		95	63946
G/4/SF		Silber	63900
G/4/SF		Gold	63902
G/4/SF		Sandgold	63904

\* Artikel außer Produktion sind lieferbar, solange lagermäßig vorhanden

# Profile für Parkett und Laminat

## unisystem - unisystem plus



Der Artikel G/1 ist ein Treppenkantenprofil. Es ermöglicht die Ausdehnung von Parkett oder Laminatboden mit einer Stärke von 6,5 bis 15 mm. Wählen Sie das passende Basisprofil, Unisystem, in Übereinstimmung mit der Bodenbelagsstärke.

G/1/SF Aluminium matt eloxiert Silber

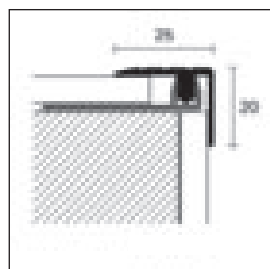

G/1/SF

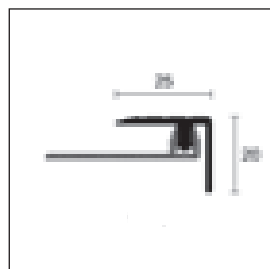

TG/411/CV

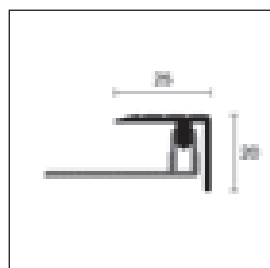

TG/415/CV

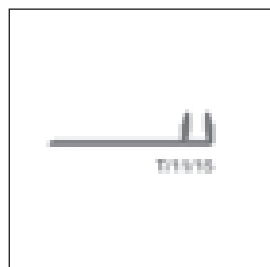

T/

### UNISYSTEM

Länge = 270 cm - Verpackung 10 Stück

**ART. Ausführung**

#### ALUMINIUM

G/1/SF	Silber eloxiert		66557
<b>Euro/m</b>			

Einzelverpackung

### UNISYSTEM

Länge = 107 cm - Verpackung 10 Stück in Blister

**ART. Ausführung**

#### ALUMINIUM

TG/411/CV	Silber eloxiert		45006
<b>Euro/Stück</b>			

Einzelverpackung

### UNISYSTEM

Länge = 107 cm - Verpackung 10 Stück in Blister

**ART. Ausführung**

#### ALUMINIUM

TG/415/CV	Silber eloxiert		45106
<b>Euro/Stück</b>			

Einzelverpackung

### UNISYSTEM - BASISPROFILE

Bodenbelagsstärke von / bis mm	6,5/10	11/15
--------------------------------	--------	-------

Länge = 270 cm - Verpackung 20 Stück

**ART. Ausführung**

#### ALUMINIUM

T/	Aluminium Natur		67317	67327
<b>Euro/m</b>				

Profillänge 270 cm Basisprofile bitte separat bestellen, Profillänge 107 cm Blister-Verpackung mit Basisprofil. Auf Anfrage kundenspezifische PDS Dekore bei Artikel G/1 bei Mindestbestellmenge 1000 m, aufteilbar in 5 Dekore, möglich. - Blister Verpackung, keine Teilpackung





G/5/SF Aluminium matt eloxiert Silber

Der Artikel G/5 ist ein Treppenkantenprofil. Es ermöglicht die Ausdehnung von Parkett oder Laminatboden mit einer Stärke von 6,5 bis 10 mm. Beim Verlegen des Profils sollte der obere Teil des Profils gegen den Boden gedrückt werden.

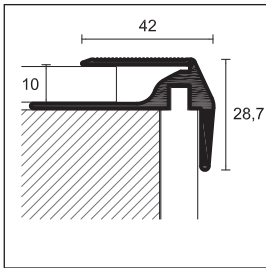

G/5/SF

**UNISYSTEM/ UNISYSTEM PLUS**

Länge = cm 270 - Verpackung 5 Stück

**ART. Ausführung**

**ALUMINIUM**

**G/5/SF** Silber eloxiert



63850

**Euro/m**

Einzelverpackung



G/6/SF Aluminium matt eloxiert Silber

Der Artikel G/6 ist ein Treppenkantenprofil. Es ermöglicht die Ausdehnung von Parkett oder Laminatboden mit einer Stärke von 6,5 bis 15 mm. Wählen Sie das passende Basisprofil, Unisystem, in Übereinstimmung mit der Bodenbelagsstärke.

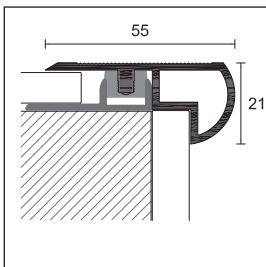

G/6/SF

**UNISYSTEM PLUS**

Länge = cm 270 - Verpackung 5 Stück

**ART. Ausführung**

**ALUMINIUM**

**G/6/SF** Silber eloxiert



63800

**Euro/m**

Einzelverpackung

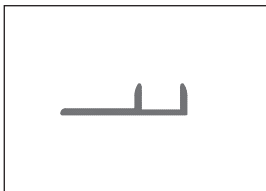

TPU/

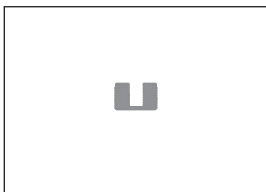

TU/6

**UNISYSTEM PLUS - BASISPROFILE**

Bodenbelagsstärke von / bis mm

6,5/10

9,6/12,5

12,6/15,5

Länge = 270 cm  
Verpackung 20 Stück (incl. 15 Clipse TU/6)

**H**

**ART. Ausführung**

**6**

**10**

**13**

**ALUMINIUM**

**TPU/** Aluminium Natur



67437

67447

67457

**Euro/m**

Einzelverpackung

**ERSATZCLIPSE**

Verpackung 150 Stück

**H**

**6**

**TU/6**

68812/150

**Euro/Verpackung**

keine Teilpackung

Profillänge 270 cm Basisprofile bitte separat bestellen



Der Artikel G/7 ist ein Treppenkantenprofil. Es ist geeignet für geklebte Bodenbeläge mit einer Stärke von 8 bis 10,5 mm. Es wird mit Befestigungsclipsen TU/6 am Basisprofil angebracht und schließt bodenbündig ab.

G/7Z/SF + TPU/6 + TU/6 Aluminium matt eloxiert Silber

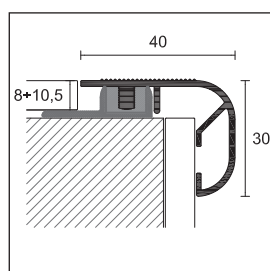

G/7Z/SF

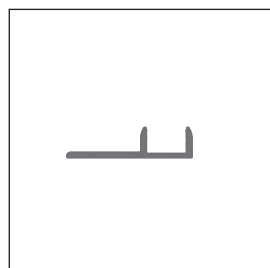

TPU/6

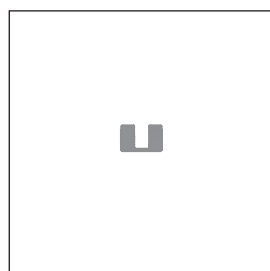

TU/6

**UNISYSTEM PLUS**

für Bodenbelagsstärken von 8 bis 10,5 mm (Abmessung bodenbündig)

Länge = 270 cm  
Verpackung 5 Stück (incl. 15 Clipse TU/6)

**ART. Ausführung**

**ALUMINIUM**

G/7Z/SF Silber eloxiert



63860

**Euro/m**

Einzelverpackung



auf Anfrage kundenspezifisch ummantelt mit Alcrom plus mit PDS Technologie

Inhalt 20 Stück / 54 m

Inhalt 120 Stück / 324 m

Inhalt 40 Stück / 108 m

Inhalt 140 Stück / 378 m

Inhalt 60 Stück / 162 m

Inhalt 160 Stück / 432 m

Inhalt 80 Stück / 216 m

Inhalt 180 Stück / 486 m

Inhalt 100 Stück / 270 m

Inhalt 200 Stück / 540 m

**UNISYSTEM PLUS - BASISPROFILE**

für Bodenbelagsstärken von 8 bis 10,5 mm (Abmessung bodenbündig)

Länge = 270 cm  
Verpackung 20 Stück (incl. 15 Clipse TU/6)

**H**

**ART. Ausführung**

**6**

TPU/ Aluminium Natur



67437

**Euro/m**

Profillänge 270 cm Basisprofile bitte separat bestellen



8608 Geschäumtes PVC, ummantelt Alcrom® Plus

PVC-Produktreihe 8608, ist eine geschäumte Sockelleiste, mit PDS Film ummantelt. Sie erhalten sie in 43 Dekoren, sowie kundenspezifisch mit zwei verschiedenen Dekoren und bei einer Mindestbestellmenge von 500 Metern. Linie 8608 kann mit Klebstoff, Nägeln oder Clipsen an der Wand befestigt werden. Sie nimmt kein Wasser auf, ist formaldehydfrei, stoßfest, resistent gegenüber UV-Strahlen und Reinigungsmitteln, die normalerweise für Böden und Wände verwendet werden.

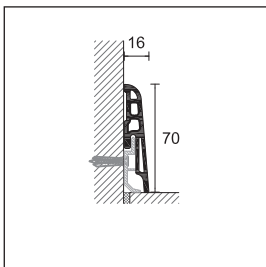

8608

**PVC LINE**

Länge = 250 cm - Verpackung 20 Stück

GESCHÄUMTES PVC, UMMANTELT

H = 70 mm

ART.	Dekore ALCROM® PLUS	Dekore ALCROM® PLUS	Dekore ALCROM® PLUS	Dekore ALCROM® PLUS	Dekore ALCROM® PLUS	
	02	29040	34	29048	76	29060
	05	29075	35	29049	77	29061
	08	29041	36	29050	78	29062
	09	29042	39	29080	80	29063
	10	29043	40	29051	81	29064
	11	29044	41	29052	89	29081
	12	29045	44	29053	90	29065 *
<b>8608</b>	14	29076	46	29054 *	91	29082
	19	29077	47	29073	92	29066
	20	29046	48	29055	93	29067 *
	25	29072	50	29056 *	94	29068 *
	26	29078	60	29057 *	95	29069
	31	29079	65	29058	96	29070
	32	29047	70	29059 *	97	29071

**Euro/m**

8608 Silber 98 29074

**Euro/m**

keine Teilpackung

**HALTERUNGEN FÜR ARTIKEL 8608**

Verpackung à 100 Stück

8608/C 29751

**Euro/Verpackung**

**KLEBSTOFF FÜR SOCKELLEISTEN AUF POLYMERBASIS**

Verpackung 24 Stück - Inhalt 290 ml

PP/96 78301

**Euro/Stück**

Bedarf: 1 Kartusche für 10/15 m

Aus drucktechnischen Gründen kann es im Katalog zu leichten Farbabweichungen kommen.

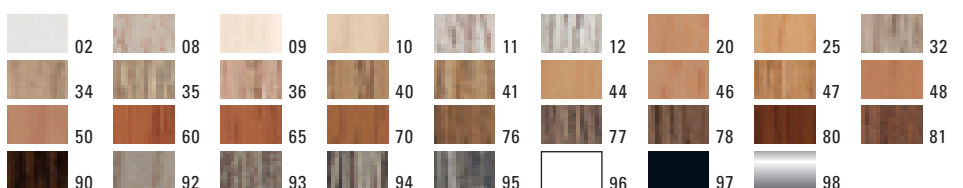

\* Artikel außer Produktion sind lieferbar, solange lagermäßig vorhanden

Artikel 8608 mit kundenspezifischem Dekor lieferbar - Mindestbestellmenge 500 m unterteilt in 2 Dekore

**NEW NEUE Dekore 2018**





RC/9/F Aluminium matt eloxiert Silber

RC/ ist ein Abschlussprofil zum Verlegen von Parkett und Laminat. RC/ ist auch in biegsamer Ausführung erhältlich. Siehe Seite 232.

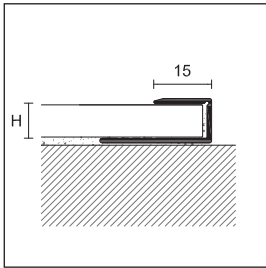

RC/ /F

**RC**

Länge = 270 cm - Verpackung 20 Stück

ART.	Ausführung	7	9	11	13	15	18,5	20,5	22,5	
<b>ALUMINIUM</b>										
	Silber eloxiert		67407	67477	67547	67617	67687	67727	67737	67747
RC/ /F	Gold eloxiert		67417	67487	67557	67627	67697	-	-	-
	Sandgold eloxiert		-	67494	-	-	67704	-	-	-
	Bronze eloxiert		-	67497	67567 *	67637 *	67707 *	-	-	-

**Euro/m**

Länge = 270 cm - Verpackung 10 Stück

ART.	Ausführung	7	9	11	13	15	18,5	20,5	22,5
<b>ALUMINIUM - Dekore ALCROM® PLUS</b>									
RC/ /F	09	-	66729 *	-	-	-	-	-	-
	10	-	66731 *	-	-	-	-	-	-
	15	-	66732 *	-	-	-	-	-	-
	20	-	66734	-	-	-	-	-	-
	30	-	66737 *	-	-	-	-	-	-
	38	-	66739	-	-	-	-	-	-
	40	-	66740	-	-	-	-	-	-
	42	-	66758 *	-	-	-	-	-	-
	45	-	66741 *	-	-	-	-	-	-
	48	-	66742 *	-	-	-	-	-	-
	50	-	66743 *	-	-	-	-	-	-
	60	-	66746 *	-	-	-	-	-	-
	65	-	66747 *	-	-	-	-	-	-
	70	-	66749 *	-	-	-	-	-	-
	75	-	66750	-	-	-	-	-	-
	78	-	66751	-	-	-	-	-	-
	80	-	66752	-	-	-	-	-	-
90	-	66753	-	-	-	-	-	-	

**Euro/m**

RC/ /F in Höhe 18,5, 10,5 und 22,5 Verpackung 10 Stück

**RC**

Länge = 90 cm - Verpackung 10 Stück in Blister

ART.	Ausführung	7	9	11	15	
<b>ALUMINIUM</b>						
	Silber eloxiert		42782	41832	41877	42822
	Gold eloxiert		42788	41839	41884	42828
	Bronze eloxiert		-	41849	41891 *	42834 *

**Euro/Stück**

Aus drucktechnischen Gründen kann es im Katalog zu leichten Farbabweichungen kommen.



\* Artikel außer Produktion sind lieferbar, solange lagermäßig vorhanden

Artikel RC/ /F kundenspezifisch auf Anfrage, Minimum 1000 m, aufteilbar in 5 Dekore



99/T/20 Aluminium matt eloxiert Silber

Projoint T ist eine Reihe von Profilen für die Trennung, den Schutz und die Dekoration von Parkett und Laminat. Sie können auch mit geeignetem Klebstoff auf bereits verlegte Böden angebracht werden.

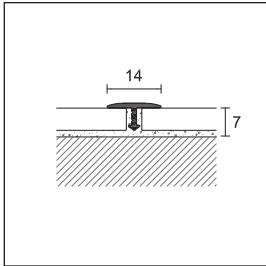

99/T/14

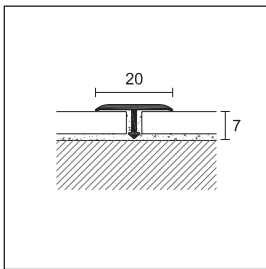

99/T/20

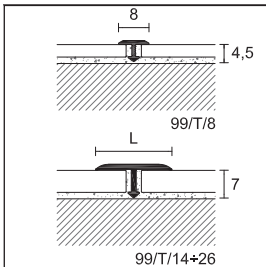

99/T/  
399/T/  
399/TC/

**PROJOINT T**

Länge = 270 cm - Verpackung 10 Stück

ART.	Ausführung	99/T/14	99/T/20
<b>ALUMINIUM - Dekore ALCROM® PLUS</b>			
10		75008 *	-
15		75009 *	-
20		75012	63625 *
40		75015	63630 *
45		75018 *	-
48		75019 *	-
50		75020 *	-
60		75021 *	-
65		75022 *	-
70		75023 *	-
75		75028 *	-
80		75031 *	-
90		75033 *	-
<b>Euro/m</b>			

**PROJOINT T - TRENN- UND DEKORATIONSPROFILE**

Länge = 270 cm - Verpackung		50 Stück	50 Stück	30 Stück	20 Stück	
ART.	Breite	8	14	20	26	
<b>ALUMINIUM</b>						
	Silber eloxiert		75075	75080	63600	75082
	Gold eloxiert		-	75083	75084	75085
<b>Euro/m</b>						
99/T/	Titan eloxiert		-	75099	-	-
<b>Euro/m</b>						
	Pulverbeschichtet, Anthrazitgrau RAL 7016		-	75091	-	-
<b>Euro/m</b>						
Länge = 270 cm - Verpackung		50 Stück	20 Stück	20 Stück	20 Stück	
<b>MESSING</b>						
399/T/	poliert		75070	75087	75090	75088
<b>Euro/m</b>						
Länge = 270 cm - Verpackung		30 Stück	30 Stück	-	10 Stück	
399/TC/	verchromt		75071	75086	-	75089
<b>Euro/m</b>						

Einzelverpackung

\* Artikel außer Produktion sind lieferbar, solange lagermäßig vorhanden

Artikel 99/T/14 und 99/T/20 kundenspezifisch auf Anfrage, Minimum 1000 m, aufteilbar in 5 Dekore

Aus drucktechnischen Gründen kann es im Katalog zu leichten Farbabweichungen kommen.

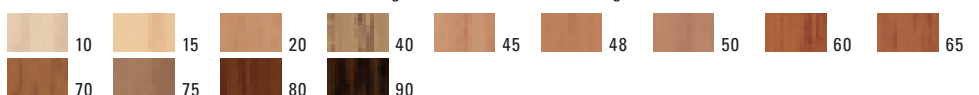



41/A Aluminium ummantelt mit Alcrom Plus

Bei Prestowood 30/A, 41/A und 23/A handelt es sich um installationsfreundliche Selbstklebepprofile für gleiche Bodenbelagstärken. Sie bestehen aus mit Alcrom® Plus ummantelten Aluminiumprofilen und eignen sich besonders für Heimwerkerarbeiten.

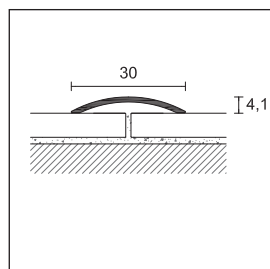

30/A

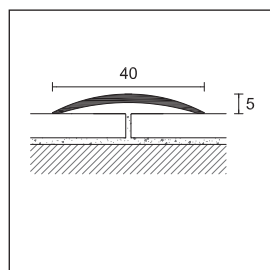

41/A

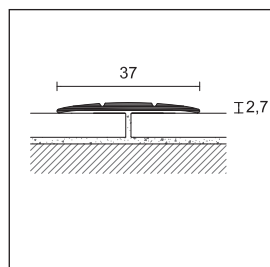

23/A

**PRESTOWOOD**

Verpackung	10 Stück	10 Stück in Blister	10 Stück	10 Stück	10 Stück in Blister
Länge cm	270	93	270	270	90
<b>ART.</b>	<b>30/A</b>	<b>430/AD</b>	<b>41/A</b>	<b>23/A</b>	<b>423/AD</b>
<b>Ausführung</b>					
<b>ALUMINIUM - Dekore ALCROM® PLUS</b>					
09	70319 *	45495 *	70419 *	-	-
10	70320 *	45496 *	70420	64058 *	46300 *
12	70329	-	70423	-	-
13	70337	-	70424	-	-
15	70321 *	45497 *	70421 *	-	-
20	70322	45501	70422	64059	46305
25	70339 *	-	70436 *	-	-
32	70340	-	70437	-	-
36	70341	-	70438	-	-
37	70342	-	70439	-	-
38	70343	-	70440	-	-
40	70326	45511	70425	64061	46310
45	70325 *	45512 *	70426 *	-	-
47	70344	-	70441	-	-
48	70327 *	45515 *	70427 *	-	-
50	70328 *	45516 *	70428 *	64062 *	46315 *
60	70330 *	45521 *	70430 *	64063 *	46320 *
65	70331 *	45525 *	70431 *	-	-
70	70332 *	45526 *	70432 *	-	-
71	70345	-	70442	-	-
75	70333 *	45530 *	70433 *	-	-
76	70338	-	70443 *	-	-
78	70346	-	70444	-	-
80	70334	45531	70434 *	64065 *	46325 *
90	70335 *	45532 *	70435 *	-	-
92	70348 *	-	70445 *	-	-
94	70347 *	-	70446 *	-	-
95	70349 *	-	70447 *	-	-
<b>Euro/m</b>	-				
<b>Euro/Stück</b>	-				

Einzelverpackung

Aus drucktechnischen Gründen kann es im Katalog zu leichten Farbabweichungen kommen.

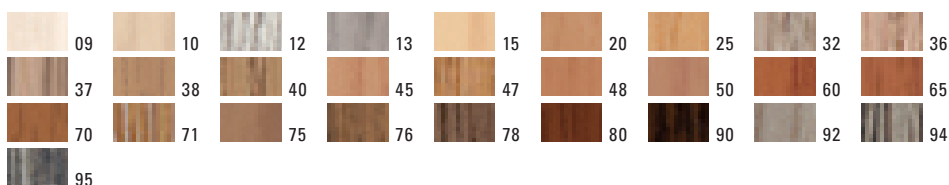

\* Artikel außer Produktion sind lieferbar, solange lagermäßig vorhanden

Artikel 30/A, 41/A und 23/A kundenspezifisch auf Anfrage, Minimum 1000 m, aufteilbar in 5 Dekore

Blister Verpackung, keine Teilpackung



23/A Aluminium ummantelt mit Alcrom Plus



30/A Aluminium matt eloxiert Silber

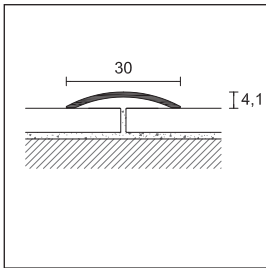

30/

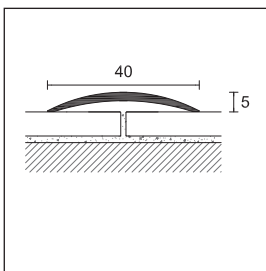

41/

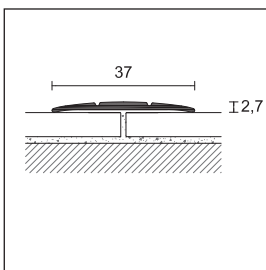

23/

**PROCLASSIC R**

Verpackung	30 Stück		10 Stück in Blister							
Länge cm	270		83	93	103	166				
ART.	30/		430/							
Ausführung	F	A	CV	AD	CV	AD	CV	AD	CV	AD
<b>ALUMINIUM</b>										
Silber eloxiert	71067	71097	20128	20148	20132	20152	-	20156	20140	20160
Gold eloxiert	71077	71107	20129	20149	20133	20153	-	20157	20141	20161
Bronze eloxiert	71087	71117	-	-	20134	20154	-	-	-	-
<b>Euro/m</b>										
<b>Euro/Stück</b>	-	-								
Titan eloxiert	-	71098	-	-	-	-	-	-	-	-
<b>Euro/m</b>										
pulverbeschichtet, Anthrazitgrau RAL 7016	-	71101	-	-	-	-	-	-	-	-
<b>Euro/m</b>										

Einzelverpackung

**PROCLASSIC R**

Verpackung	20 Stück		10 Stück in Blister
Länge cm	270		90
ART.	41/		441/
Ausführung	F	A	AD
<b>ALUMINIUM</b>			
Silber eloxiert	71587	71617	20552
Gold eloxiert	71597	71627	20553
Bronze eloxiert	-	71637	20554
<b>Euro/m</b>			-
<b>Euro/Stück</b>	-	-	-
Titan eloxiert	71588	71618	20555
<b>Euro/m</b>			
<b>Euro/Stück</b>			

Einzelverpackung

**PROCLASSIC F**

Länge = 270 - Verpackung 20 Stück			
ART.	Ausführung	F	A
<b>ALUMINIUM</b>			
23/	Silber eloxiert	64007	64037
	Gold eloxiert	64017	64047
	Bronze eloxiert	64027	64057
	<b>Euro/m</b>		

Einzelverpackung

Blister Verpackung, keine Teilpackung



51/ Aluminium matt eloxiert Silber

Bei Prestowood 51/A und 52/A handelt es sich um installationsfreundliche Selbstklebepprofile für unterschiedliche Bodenbelagsstärken. Hergestellt aus eloxiertem Aluminium oder mit Alcrom® Plus ummantelt eignen sie sich besonders für Heimwerkerarbeiten.

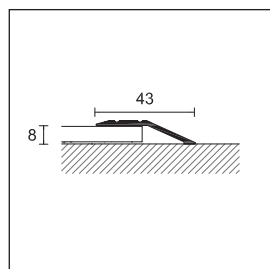

51/A

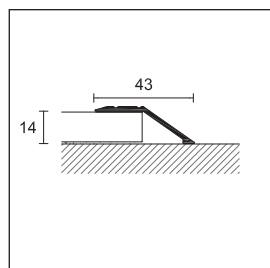



52/A

**PRESTOWOOD**

Verpackung	10 Stück	10 Stück in Blister	10 Stück
Länge cm	270	90	270
<b>ART.</b>	<b>51/A</b>	<b>451/AD</b>	<b>52/A</b>
<b>Ausführung</b>			
<b>ALUMINIUM - Dekore ALCROM® PLUS</b>			
09	74025 *	-	-
10	74029 *	46340 *	74059 *
15	74030 *	-	-
20	74031	46345	74061
40	74033	46350	74063
45	74034 *	-	-
48	74035	-	-
50	74036 *	46355	74066 *
60	74037 *	46360 *	74067 *
65	74038 *	-	-
70	74040 *	-	-
75	74041 *	-	-
80	74039 *	46365 *	74069 *
90	74042 *	-	-
<b>Euro/m</b>		-	
<b>Euro/Stück</b>	-		-
Einzelverpackung			

**PROLEVEL HIGH**

Länge = 270 cm - Verpackung 20 Stück				
ART.	51/		52/	
	F	A	F	A
<b>ALUMINIUM</b>				
Silber eloxiert	 74022	74026	74050	74056
Gold eloxiert	 74023	74027	74051	74057
<b>Euro/m</b>				
Einzelverpackung				

\* Artikel außer Produktion sind lieferbar, solange lagermäßig vorhanden

Artikel 51/A und 52/A kundenspezifisch auf Anfrage, Minimum 1000 m, aufteilbar in 5 Dekore

 Blister Verpackung, keine Teilpackung

Aus drucktechnischen Gründen kann es im Katalog zu leichten Farbabweichungen kommen.

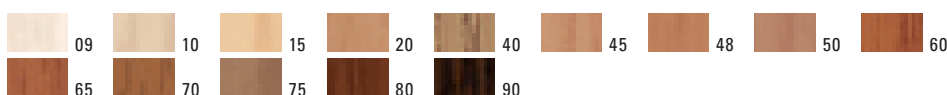



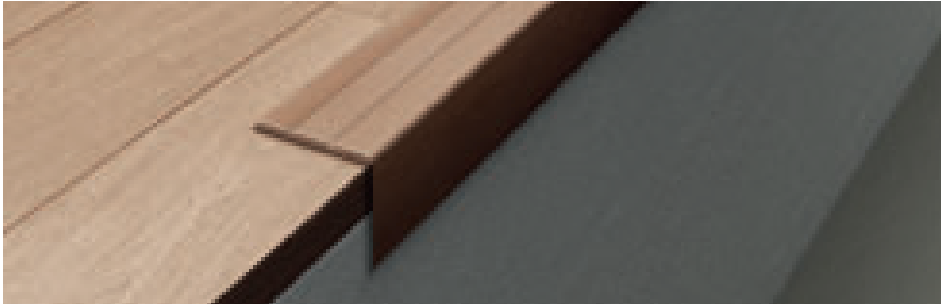

Bei Prestowood 74/A und 58/A handelt es sich um installationsfreundliche Selbstklebepprofile für bereits verlegte Parketttreppen. Hergestellt aus eloxiertem Aluminium oder mit Alcrom® Plus ummantelt eignen sie sich besonders für Heimwerkerarbeiten.

74/A Aluminium ummantelt mit Alcrom Plus

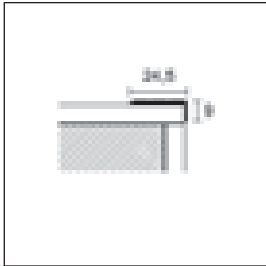

73/

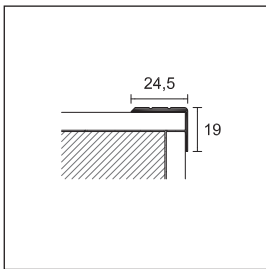

74/A

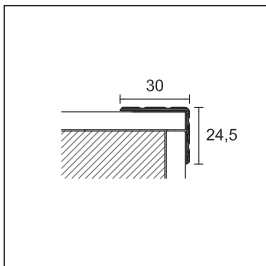

58/A

**PRESTOWOOD**

Verpackung	10 Stück	10 Stück in Blister	10 Stück
Länge cm	270	90	270
ART.	74/A	474/AD	58/A
<b>Ausführung</b>			
<b>ALUMINIUM - Dekore ALCROM® PLUS</b>			
09	75290 *	21543 *	
10	75319 *	21535 *	75920 *
12	75297		
13	75301		
15	75291 *	21544 *	
20	75320	21536 *	75930 *
25	75302 *		
32	75303		
36	75304		
37	75305		
38	75306		
40	75322	21538	75940 *
45	75292 *	21545 *	
47	75307		
48	75293 *	21546 *	
50	75323 *	21539 *	75950 *
60	75324 *	21540 *	75960 *
65	75294 *	21547 *	
70	75325 *	21541 *	
71	75309		
75	75295 *	21548 *	
76	75334		
78	75311		
80	75326	21542	75980 *
90	75296 *	21549 *	
92	75312 *		
94	75313 *		
95	75314 *		
<b>Euro/m</b>		-	
<b>Euro/Stück</b>	-		-
Einzelverpackung			

**PROTECT**

Verpackung	30 Stück						20 Stück
Länge cm	270						
ART.	73/			74/			58/
Ausführung	F	SF	A	F	SF	A	A
<b>ALUMINIUM</b>							
Silber eloxiert	75208	75209	75238	75268	75269	75298	75900
Gold eloxiert	75218	75219	75248	75278	-	75308	75910
Bronze eloxiert	75228	-	75258	75288	-	75318	
<b>Euro/m</b>							
Titan eloxiert						75299	
<b>Euro/m</b>							
pulverbeschichtet, Anthrazitgrau RAL 7016						75300	
<b>Euro/m</b>							

\* Artikel außer Produktion sind lieferbar, solange lagermäßig vorhanden

Artikel 74/A und 58/A kundenspezifisch auf Anfrage, Minimum 1000 m, aufteilbar in 5 Dekore

 Blister Verpackung, keine Teilpackung

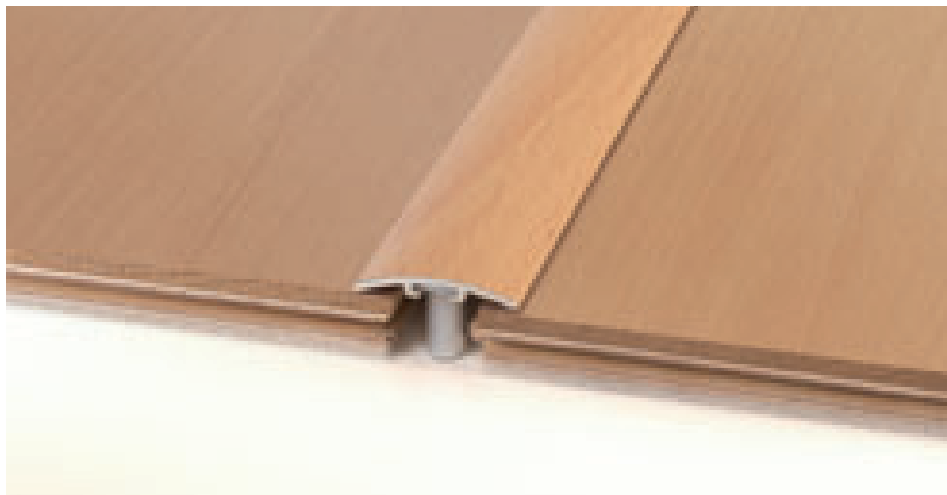

Prosystem 27/ST und 29/ST ist ein Befestigungssystem für die unsichtbare, schwimmende Verlegung von Parkett und Laminat. Sie sind für Böden mit gleicher Bodenbelagsstärke und Böden mit unterschiedlicher Bodenbelagsstärke lieferbar. Eine Ausdehnung des schwimmend verlegten Bodens ist gewährleistet.

27/ST Aluminium ummantelt mit Alcrom Plus

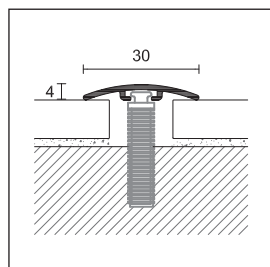

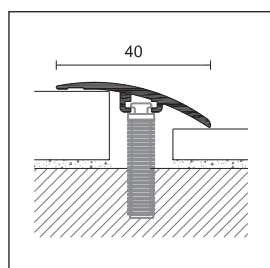

27/ST



29/ST

### PROSYSTEM

				
Verpackung	10 Stück	10 Stück in Blister	10 Stück	
Länge cm	270	93	270	
Stärke von/bis mm	0/22,5	0/22,5	6,5/22,5	
ART.	27/ST	427/CT	29/ST	
Ausführung				
<b>ALUMINIUM - Dekore ALCROM® PLUS</b>				
09	69998 *	45389 *	70126 *	
10	70000 *	45352 *	70128 *	
15	70006 *	45390 *	70134 *	
20	70008	45357	70136	
30	70016 *	45362 *	70144 *	
38	70022	-	-	
40	70024	45367	70152	
42	70026 *	45391 *	70154 *	
45	70028 *	45392 *	70156 *	
48	70030 *	45393 *	70158 *	
50	70032 *	45372 *	70160 *	
60	70040 *	45377 *	70168 *	
65	70046 *	45394 *	70174 *	
70	70048 *	45382 *	70176 *	
75	70054 *	45395 *	70182 *	
78	70055	-	-	
80	70056	45387	70184	
90	70064 *	45396 *	70188 *	
<b>Euro/m</b>		-	-	
<b>Euro/Stück</b>	-		-	

Einzelverpackung

\* Artikel außer Produktion sind lieferbar, solange lagermäßig vorhanden

Artikel 27/ST und 29/ST kundenspezifisch auf Anfrage, Minimum 1000 m, aufteilbar in 5 Dekore

 Blister Verpackung, keine Teilpackung

Aus drucktechnischen Gründen kann es im Katalog zu leichten Farbabweichungen kommen.

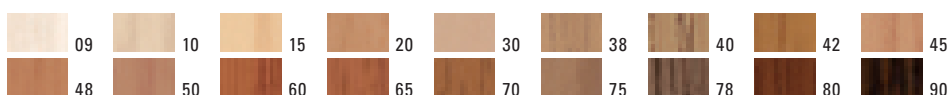

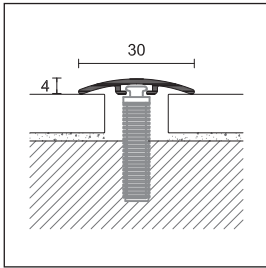

27/ST

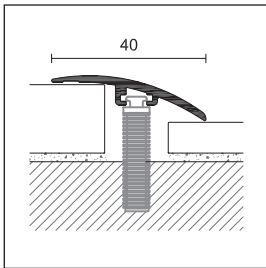

29/ST

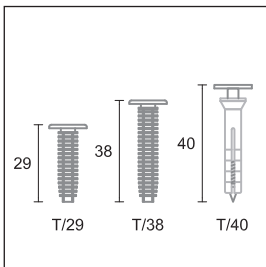

**PROSYSTEM**

Verpackung	20 Stück	10 Stück in Blister	20 Stück	10 Stück in Blister
Länge cm	270	93	270	93
Stärke von/bis mm	0/22,5	0/22,5	6.5/22,5	6,5/22,5
ART.	27/ST	427/CT	29/ST	429/CT
Ausführung				
<b>ALUMINIUM</b>				
Silber eloxiert	69006	41002	69142	41202
Gold eloxiert	69014	41008	69150	41208
Bronze eloxiert	69022	41014	69158	41214
<b>Euro/m</b>		-		-
<b>Euro/Stück</b>		-		-

Einzelverpackung

**NYLON- UND METALLDÜBEL**

Verpackung	20 Blister mit 15 Stück	1 Schachtel mit 200 Stück	20 Blister mit 15 Stück	1 Schachtel mit 100 Stück	1 Schachtel mit 100 Stück
Länge mm	29	29	38	38	40
Bodenbelagsstärke	bis 13 mm	bis 13 mm	bis 23 mm	bis 23 mm	bis 23 mm
ART.	T/29	T/29/200	T/38	T/38/100	T/40/100
Code	68899	68900	68903	68901	68806
<b>Euro/Verpackung</b>					
<b>Euro/Blister</b>		-		-	-



29/ST Aluminium ummantelt mit Alcom Plus

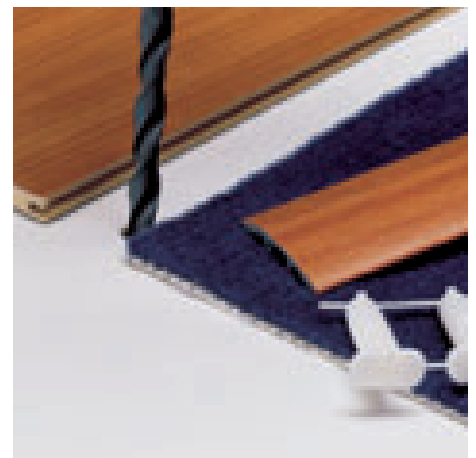

Bohrungen im Boden mit einem 6 mm Bohrer einbringen



Einschieben der Dübel in die Führungsnut und Fixierung der Dübel entsprechend der Bohrungen



Befestigung des Profils, wie abgebildet, mittels eines Hammers und Holzstückes

Blister Verpackung, keine Teilpackung

# alfix 616





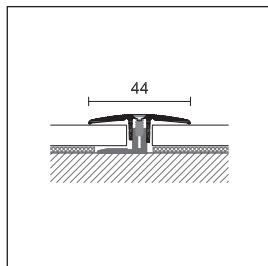

Bei der Produktreihe ALFIX® 616 handelt es sich um ein professionelles System zur schwimmenden Verlegung von Parkett und Laminat mit den Stärken 6 bis 16 mm. Die Top-Profile werden mit den beigefügten Schrauben, welche farblich auf die Profile abgestimmt sind, auf dem Basisprofil befestigt.

FIX/L/55 Aluminium matt eloxiert Silber



FIX/J/44



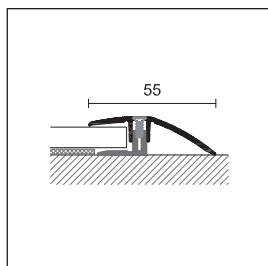

### ALFIX 616

Verpackung	10 Stück	10 Stück in Blister 	
Länge cm	270	90	100
<b>ART.</b>	<b>FIX/J/44</b>		
<b>Ausführung</b>			
<b>ALUMINIUM</b>			
Silber eloxiert	 37010	37012	37014
Sandgold eloxiert	 37210	37212	37214
<b>Euro/m</b>	-		
<b>Euro/Stück</b>	-		
Titan eloxiert	 37410	37412	37414
Bronze eloxiert	 37310	37312	37314
<b>Euro/m</b>	-		
<b>Euro/Stück</b>	-		
Einzelverpackung			



FIX/L/55



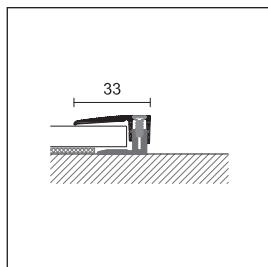

### ALFIX 616

Verpackung	10 Stück	10 Stück in Blister 	
Länge cm	270	90	100
<b>ART.</b>	<b>FIX/L/55</b>		
<b>Ausführung</b>			
<b>ALUMINIUM</b>			
Silber eloxiert	 37040	37042	37044
Sandgold eloxiert	 37240	37242	37244
<b>Euro/m</b>	-		
<b>Euro/Stück</b>	-		
Titan eloxiert	 37440	37442	37444
Bronze eloxiert	 37340	37342	37344
<b>Euro/m</b>	-		
<b>Euro/Stück</b>	-		
Einzelverpackung			



FIX/T/33

### ALFIX 616

Verpackung	10 Stück	10 Stück in Blister 	
Länge cm	270	90	100
<b>ART.</b>	<b>FIX/T/33</b>		
<b>Ausführung</b>			
<b>ALUMINIUM</b>			
Silber eloxiert	 37070	37072	37074
Sandgold eloxiert	 37270	37272	37274
<b>Euro/m</b>	-		
<b>Euro/Stück</b>	-		
Titan eloxiert	 37470	37472	37474
Bronze eloxiert	 37370	37372	37374
<b>Euro/m</b>	-		
<b>Euro/Stück</b>	-		
Einzelverpackung			

 Blister Verpackung, keine Teilpackung



FIX/J/30 Aluminium matt eloxiert Silber



FIX/L/32 Aluminium matt eloxiert Silber



FIX/T/19 Aluminium matt eloxiert Silber

Alfix 46 ist ein mehrteiliges Schraubprofilssystem für die Verlegung von LVT-Böden mit Stärke von 4 bis 6 mm. Das System besteht aus eloxierten Oberprofilen und einem Basisprofil aus Aluminium Natur. Die Schrauben für die Oberprofile sind in der Verpackung enthalten und besitzen den entsprechenden EloxalFarbton. Sie schließen paßförmig mit dem Oberprofil ab.

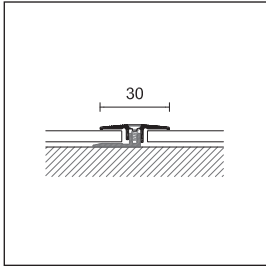

FIX/J/30

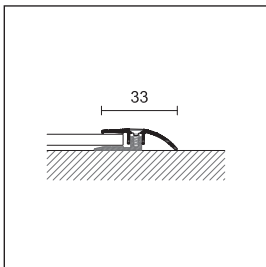

FIX/L/32

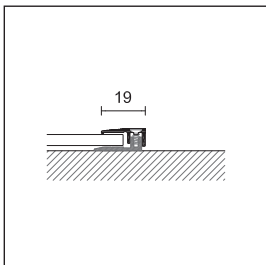

FIX/T/19

**ALFIX 46**

Verpackung	10 Stück
Länge cm	270
<b>ART.</b>	<b>FIX/J/30</b>
<b>Ausführung</b>	
<b>ALUMINIUM</b>	
Silber eloxiert	35500
<b>Euro/m</b>	
Einzelverpackung	

**ALFIX 46**

Verpackung	10 Stück
Länge cm	270
<b>ART.</b>	<b>FIX/L/32</b>
<b>Ausführung</b>	
<b>ALUMINIUM</b>	
Silber eloxiert	35510
<b>Euro/m</b>	
Einzelverpackung	

**ALFIX 46**

Verpackung	10 Stück
Länge cm	270
<b>ART.</b>	<b>FIX/T/19</b>
<b>Ausführung</b>	
<b>ALUMINIUM</b>	
Silber eloxiert	35520
<b>Euro/m</b>	
Einzelverpackung	



Z/4 Aluminium matt eloxiert Silber



C/4 Aluminium matt eloxiert Silber



S/4 Aluminium matt eloxiert Silber

Profix Thin ist ein Profilsystem für schwimmend verlegte LVT-Fußböden für Stärken von 4 bis 6 mm. Das Übergangsprofil Z/4, das Ausgleichsprofil C/4 und das Abschlussprofil S 4 sind in eloxiertem und mit ALCROM® PLUS Dekorfolien ummanteltem Aluminium lieferbar. Die Oberprofile müssen mit dem PVC-Basisprofil fest verbunden werden.

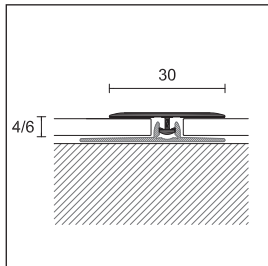

Z/4 + PT/4

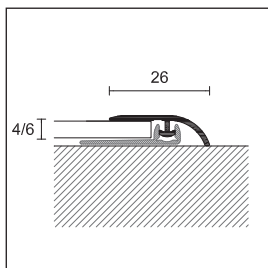

C/4 + PT/4/SA

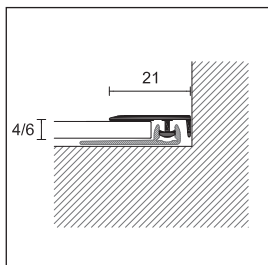

S/4 + PT/4/SA

**PROFIX THIN**

Länge = 270 cm - Verpackung 20 Stück

für Bodenbelagsstärke 4 - 6 mm

**Dekore ALCROM® PLUS**

	Z/4	C/4	S/4		Z/4	C/4	S/4
Dekor 1003	85101	85201	85301	Dekor 1060	85120	85220	85320
Dekor 1006	85102	85202	85302	Dekor 1063	85121	85221	85321
Dekor 1009	85103	85203	85303	Dekor 1066	85122	85222	85322
Dekor 1012	85104	85204	85304	Dekor 1069	85123	85223	85323
Dekor 1015	85105 *	85205 *	85305 *	Dekor 1072	85124 *	85224 *	85324 *
Dekor 1018	85106 *	85206 *	85306 *	Dekor 1075	85125 *	85225 *	85325 *
Dekor 1021	85107	85207	85307	Dekor 1078	85126 *	85226 *	85326 *
Dekor 1024	85108	85208	85308	Dekor 1081	85127	85227	85327
Dekor 1027	85109 *	85209 *	85309 *	Dekor 1084	85128	85228	85328
Dekor 1030	85110	85210	85310	Dekor 1087	85129	85229	85329
Dekor 1033	85111	85211	85311	Dekor 1090	85130	85230	85330
Dekor 1036	85112	85212	85312	Dekor 1093	85131 *	85231 *	85331 *
Dekor 1039	85113 *	85213 *	85313 *	Dekor 1096	85132 *	85232 *	85332 *
Dekor 1042	85114	85214	85314	Dekor 1099	85133 *	85233 *	85333 *
Dekor 1045	85115	85215	85315	Dekor 1102	85134 *	85234 *	85334 *
Dekor 1048	85116 *	85216 *	85316 *	Dekor 1105	85135	85235	85335
Dekor 1051	85117	85217	85317	Dekor 1108	85136	85236	85336
Dekor 1054	85118	85218	85318	Dekor 1111	85137	85237	85337
Dekor 1057	85119	85219	85319	Dekor 1114	85138 *	85238 *	85338 *

**Euro/m**

Einzelverpackung



auf Anfrage kundenspezifisch ummantelt mit Alcrom plus mit PDS Technologie

Inhalt 20 Stück / 54 m

Inhalt 40 Stück / 108 m

Inhalt 60 Stück / 162 m

Inhalt 80 Stück / 216 m

Inhalt 100 Stück / 270 m

Inhalt 120 Stück / 324 m

Inhalt 140 Stück / 378 m

Inhalt 160 Stück / 432 m

Inhalt 180 Stück / 486 m

Inhalt 200 Stück / 540 m



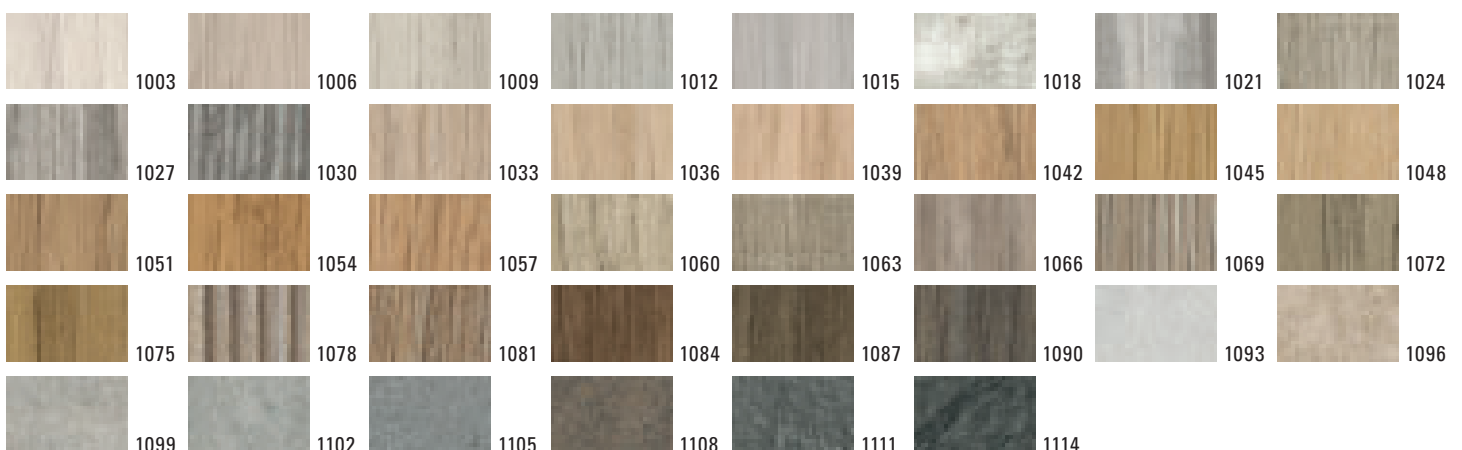

\* Artikel außer Produktion sind lieferbar, solange lagermäßig vorhanden

**Dekore Alcrom® Plus - die Profile (Art. Z/4, C/4, S/4)**



Aus drucktechnischen Gründen kann es im Katalog zu leichten Farbabweichungen kommen.

**PROFIX THIN**

Länge = 270 cm - Verpackung 20 Stück		für Bodenbelagsstärke 4 - 6 mm		
ART.		Z/4	C/4	S/4
<b>Ausführung</b>				
<b>ALUMINIUM</b>				
Silber eloxiert		85050	85060	85070
<i>Euro/m</i>				
Sandgold eloxiert		85052	85062	85072
Titan eloxiert		85054	85064	85074
<i>Euro/m</i>				
Bronze eloxiert		85056	85066	85076
<i>Euro/m</i>				

**PROFIX THIN - BASISPROFILE**

Länge = 270 cm - Verpackung 20 Stück		für Bodenbelagsstärke 4 - 6 mm	
ART.		PT/4	PT/4/SA
<b>Ausführung</b>			
<b>PVC</b>			
Grün		85081	85083
<i>Euro/m</i>			

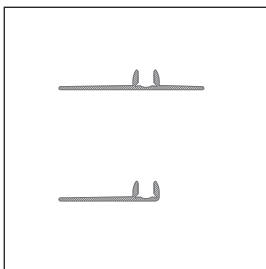

PT/4  
PT/4/SA



Z/4 Aluminium matt eloxiert Silber + PT/4



C/4 Aluminium matt eloxiert Silber + PT/4/SA



S/4 Aluminium matt eloxiert Silber + PT/4/SA

Um PT/4 und PT/4/SA in der Verpackung zu 100 Stück zu bestellen muß an den Code die Einheit "100" angefügt werden (z.B. aus 85081 wird 85081/100) /m bei Verpackung 100 Stück PT/4 und PT/4/SA



NZA/5A Aluminium matt eloxiert Silber

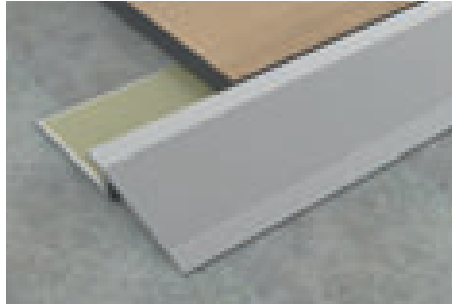

PBA/5A Aluminium matt eloxiert Silber

NZA ist ein Dehnungsfugeprofil aus Aluminium Natur. Es besteht aus zwei ineinandergreifenden horizontal beweglichen Schenkeln. Es ist für PVC- bzw. LVT-Beläge und dünne keramische geeignet und kann auch in belasteten Durchgangsbereichen eingesetzt werden. Der vollflächig verklebte Belag kann bei der Höhe von 3 mm mit Klebstoff auf dem Profil befestigt werden. Bei schwimmend verlegten LVT-Belägen in der Höhe von 5 mm kann der Belag, dank der selbstklebend ausgestatteten Profilschenkel, mit dem Profil verbunden werden. Dadurch wird eine Spaltbildung zwischen Profil und Bodenbelag verhindert, bei gleichzeitiger flächenmäßiger Bewegungsmöglichkeit des Belages.

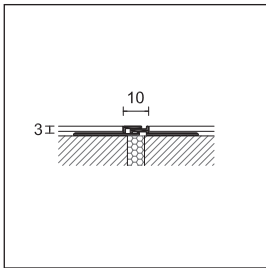

NZA/3

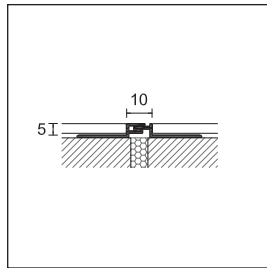

NZA/5

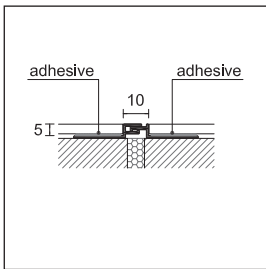

NZA/5A

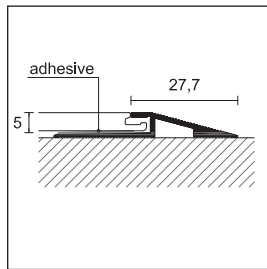

PBA/5A

**PROJOINT**

Länge = 270 cm - Verpackung 20 Stück		H			
ART.	Ausführung	3	5	5A	
<b>ALUMINIUM</b>					
	Silber eloxiert		99300	99320	99310
	Sandgold eloxiert		-	-	99312
<b>NZA/</b>	<b>Euro/m</b>				
	Titan eloxiert		-	-	99314
	Bronze eloxiert		-	-	99316
	<b>Euro/m</b>		-	-	

Einzelverpackung

**PRONIVEL**

Länge = 270 cm - Verpackung 10 Stück		H	
ART.	Ausführung	5	
<b>ALUMINIUM</b>			
<b>PBA/5A</b>	Silber eloxiert		93205
	<b>Euro/m</b>		

Einzelverpackung



NTA/3 Aluminium Natur + EPDM Einlage Grau



NTI/3 Edelstahl + EPDM Einlage Grau

NTA und NTI sind Dehnungsfugenprofile, geeignet für verklebte Design- und LVT-Beläge, um unterschiedliches Dehnverhalten auszugleichen.

**PROJOINT DIL**

Länge = 270 cm - Verpackung 10 Stück		H	
ART.	Ausführung	3	
<b>ALUMINIUM</b>			
	Aluminium Natur + EPDM-Einlage Grau, abschleifbar RAL 7046		99421
	Aluminium Natur + EPDM-Einlage Schwarz, abschleifbar RAL 9005		99422
<b>NTA/</b>	Aluminium Natur + EPDM-Einlage Beige, abschleifbar RAL 10070		99427
	Aluminium Natur + EPDM-Einlage Braun, abschleifbar RAL 10071		99429
	<b>Euro/m</b>		

**PROJOINT DIL**

Länge = 270 cm - Verpackung 10 Stück		H	
ART.	Ausführung	3	
<b>EDELSTAHL</b>			
	Edelstahl AISI 304 DIN 1.4301 + EPDM-Einlage Grau RAL 7046		99471
	Edelstahl AISI 304 DIN 1.4301 + EPDM-Einlage Schwarz RAL 9005		99472
<b>NTI/</b>	Edelstahl AISI 304 DIN 1.4301 + EPDM Einlage Beige RAL 10070		99431
	Edelstahl AISI 304 DIN 1.4301 + EPDM Einlage Braun RAL 10071		99433
	<b>Euro/m</b>		





H/5/F Aluminium matt eloxiert Silber



PBAS/5/S Aluminium matt eloxiert Silber

H/5/F, PBAS/5/F, RC/5/F und 99/TR/26 Profilen sind aus eloxiertem Aluminium für schwimmend verlegte LVT-Beläge. Die Produktreihe umfasst Übergangs-, Ausgleichs- und Abschlussprofile.

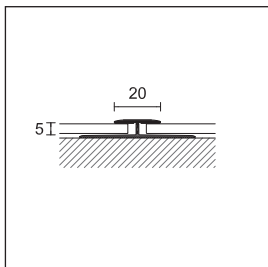

H/5/F

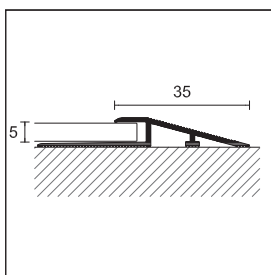

PBAS/5/F

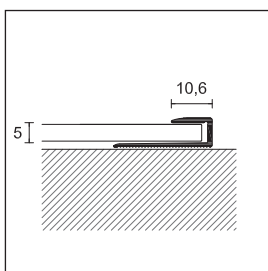

RC/5/F

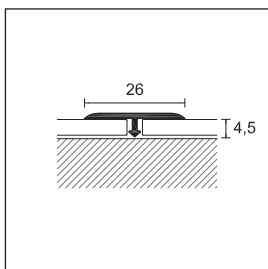

99/TR/26

**PROJOINT T**

Länge = 270 cm - Verpackung 20 Stück		<b>H</b>
<b>ART.</b>	<b>Ausführung</b>	<b>5</b>
<b>ALUMINIUM</b>		
H/5/F gelocht	Silber eloxiert	75000
<i>Euro/m</i>		
Einzelverpackung		

**PROVIVEL PB**

Länge = 270 cm - Verpackung 20 Stück		<b>H</b>
<b>ART.</b>	<b>Ausführung</b>	<b>5</b>
<b>ALUMINIUM</b>		
PBAS/5/F gelocht	Silber eloxiert	95203
<i>Euro/m</i>		
Einzelverpackung		

**PROLEVEL MEDIUM**

Länge = 270 cm - Verpackung 20 Stück		<b>H</b>
<b>ART.</b>	<b>Ausführung</b>	<b>5</b>
<b>ALUMINIUM</b>		
RC/5/F gelocht	Silber eloxiert	67475
<i>Euro/m</i>		
Einzelverpackung		

**PROJOINT T**

Länge = 270 cm - Verpackung 20 Stück		<b>LxH</b>
<b>ART.</b>	<b>Ausführung</b>	<b>26 X 4,5</b>
<b>ALUMINIUM</b>		
99/TR/26	Silber eloxiert	75081
<i>Euro/m</i>		
Einzelverpackung		



SMA/4 Aluminium matt eloxiert Silber



75/F Aluminium matt eloxiert Silber

SMA/, 75/F, 111/ /F und G/705/F sind Profile aus eloxiertem Aluminium für Treppen mit verklebten LVT-Belägen. ZGF/ ist ein biegbares Aluminiumabschlussprofil für LVT-Beläge, das auch im Randabschlussbereich bei Treppen und Bodenbelägen eingesetzt werden kann.

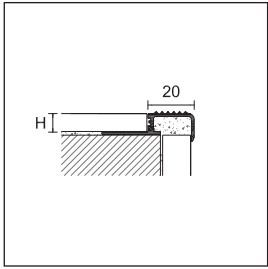

SMA/4

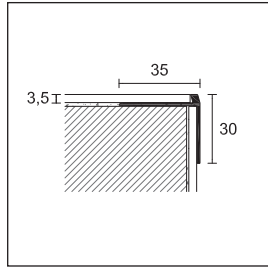

75/F

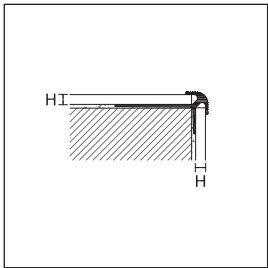

111/

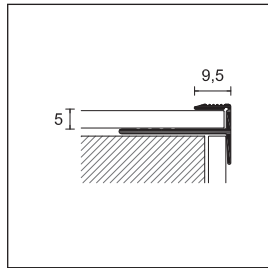

G/705/F

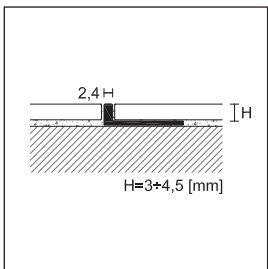

ZGF/

### PROSTEP

Länge = 270 cm - Verpackung 10 Stück		<b>H</b>
<b>ART.</b>	<b>Ausführung</b>	<b>4,5</b>
<b>ALUMINIUM</b>		
<b>SMA/</b>	Aluminium Natur	93967
	<i>Euro/m</i>	
<b>SMA/</b>	Silber eloxiert	93975
	<i>Euro/m</i>	

Einzelverpackung

### PROTECT

Länge = 340 cm - Verpackung 20 Stück		<b>H</b>
<b>ART.</b>	<b>Ausführung</b>	<b>3,5</b>
<b>ALUMINIUM</b>		
<b>75/F</b>	Silber eloxiert	75388
	<i>Euro/m</i>	

### PROTECT

Länge = 270 cm - Verpackung 20 Stück		<b>H</b>		
<b>ART.</b>	<b>Ausführung</b>	<b>2,5</b>	<b>4,5</b>	<b>5</b>
<b>ALUMINIUM</b>				
<b>111/ /F</b>	Silber eloxiert	75782	75784	75785
	<i>Euro/m</i>			

### PROSTEP

Länge = 270 cm - Verpackung 10 Stück		<b>H</b>
<b>ART.</b>	<b>Ausführung</b>	<b>5</b>
<b>ALUMINIUM</b>		
<b>G/705/F</b>	Silber eloxiert	67580
	<i>Euro/m</i>	

Einzelverpackung

### PROANGLE FLEX

Länge = 270 cm - Verpackung 10 Stück		<b>H</b>
<b>ART.</b>	<b>Ausführung</b>	<b>4,5</b>
<b>ALUMINIUM</b>		
<b>ZGF/</b>	Aluminium Natur	88721
	<i>Euro/m</i>	

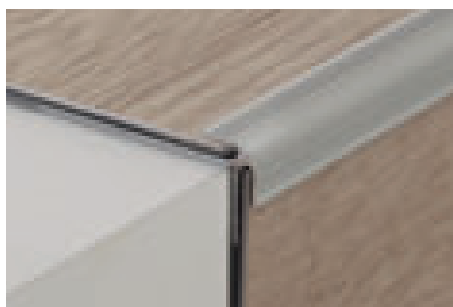

111/2,5/F Aluminium matt eloxiert Silber



G/705/F Aluminium matt eloxiert Silber



RI/4 Edelstahl AISI 304 - DIN 1.4301

RA/ und RI/ sind Viertelkreisprofile, die sowohl im Wand- als auch im Bodenbereich, als Abschluss- oder Treppenkantenprofil, eingesetzt werden können.

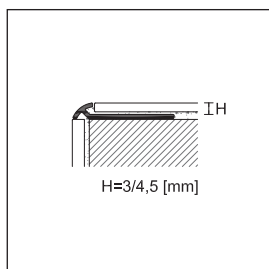

RA/

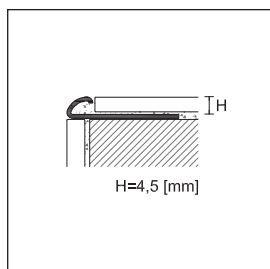

RI/

**PROTRIM**

Länge = 270 cm - Verpackung 20 Stück		H	
ART.	Ausführung	3	4,5
<b>ALUMINIUM</b>			
RA/	Silber eloxiert	92055	92056
	Gold eloxiert	92025	92026
	Titan eloxiert	92085	92086
<i>Euro/m</i>			

Einzelverpackung

**PROTRIM**

Länge = 270 cm - Verpackung 20 Stück		H	
ART.	Ausführung	4,5	
<b>EDELSTAHL</b>			
RI/	Edelstahl AISI 304 DIN 1.4301		92413
<i>Euro/m</i>			

Einzelverpackung

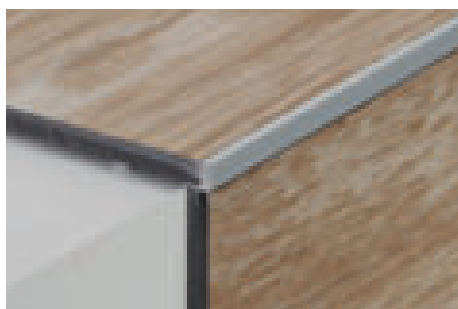

ZA/4 Aluminium matt eloxiert Silber

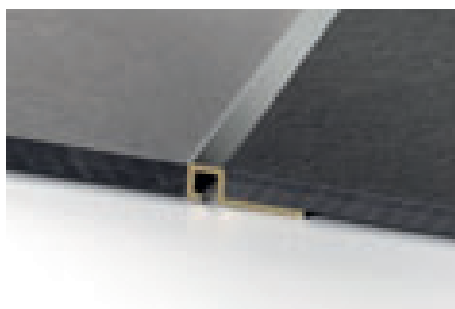

ZQKN/4 Messing verchromt

ZA/, AI/, ZQAN/, ZQKN/ und ZK/ sind Trenn- und Abschlussprofile für dünne Beläge.

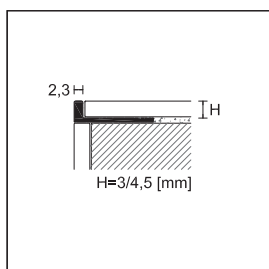

ZA/

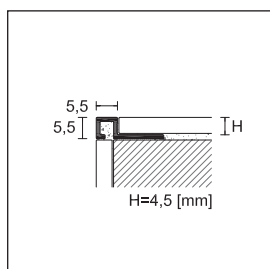

ZQAN/

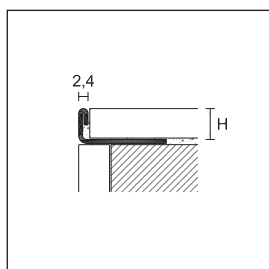

AI/

**PROANGLE**

Länge = 270 cm - Verpackung 20 Stück		H		
ART.	Ausführung	2,5	3	4,5
<b>ALUMINIUM</b>				
ZA/	Silber eloxiert	90337	90338	90340
	<i>Euro/m</i>			
<b>EDELSTAHL</b>				
AI/	Edelstahl AISI 304 DIN 1.4301	-	91636	91638
<i>Euro/m</i>				

Einzelverpackung - Ausführung Messing verchromt Artikel ZK/3 und ZK/4,5, siehe Seite 111

**PROANGLE Q**

Länge = 270 cm - Verpackung 20 Stück		H	
ART.	Ausführung	4,5	
<b>ALUMINIUM</b>			
ZQAN/	Silber eloxiert	88772	
	Titan eloxiert	88902	
<i>Euro/m</i>			
<b>MESSING</b>			
ZQKN/	verchromt	88870	
<i>Euro/m</i>			

Einzelverpackung



GA/4 Aluminium matt eloxiert Silber



JGA/4 Aluminium matt eloxiert Silber

GA/, JG / und PIA sind Treppeninneneckprofile für verklebte dünne Beläge. Sie sind einfach zu verarbeiten, verbinden effektiv den Belag der Setz- und Trittstufe und erleichtern die Reinigung und Hygienebedingungen.

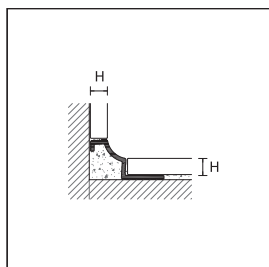

GA/

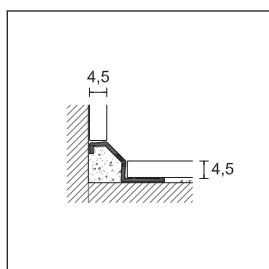

JGA/

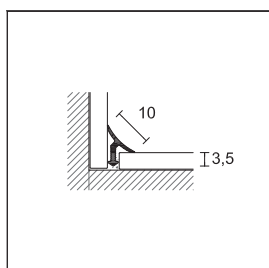

PIA/

**PROROUND M**

Länge = 270 cm - Verpackung 20 Stück

H

ART.	Ausführung	3	4,5
<b>ALUMINIUM</b>			
GA/	Silber eloxiert	95729	95730
	<i>Euro/m</i>		

Einzelverpackung

**PROROUND M**

Länge = 270 cm - Verpackung 20 Stück

H

ART.	Ausführung	4,5
<b>ALUMINIUM</b>		
JGA/	Silber eloxiert	95732
	<i>Euro/m</i>	

Einzelverpackung

**PROINT**

Länge = 270 cm - Verpackung 20 Stück

H

ART.	Ausführung	3,5
<b>ALUMINIUM</b>		
PIA/	Silber eloxiert	95431
	<i>Euro/m</i>	

Einzelverpackung



PIA/3 Aluminium matt eloxiert Silber

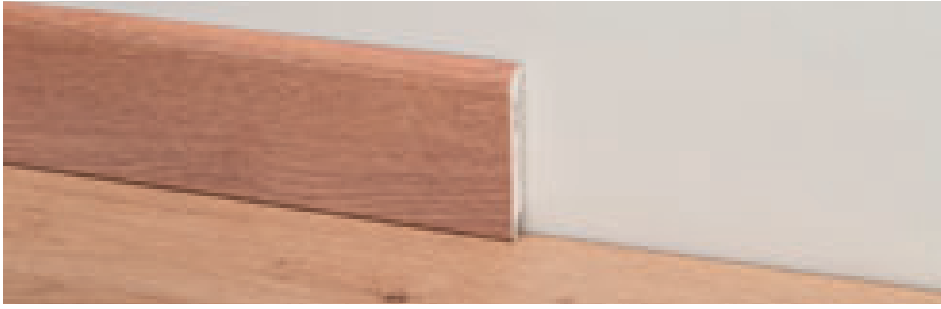

8605 Geschäumtes PVC ummantelt Alcrom® Plus

Die Produktreihe 8605 ist eine geschäumte PVC-Sockelleiste, die mit einem PDS-Dekor ummantelt ist. Sie ist standardmäßig in 73 Dekoren erhältlich, kann aber auch kundenspezifisch ab einer Mindestbestellmenge von 500 m angefertigt werden. Die Linie 8605 kann an der Wand mit Klebstoff (PP/96) oder mit Metallstiften befestigt werden. Das Produkt ist wasserresistent und formaldehydfrei, kratz- und abriebfest (AC3), UV-beständig und unempfindlich gegenüber handelsüblichen Reinigungsmitteln. Sie kann sowohl bei verklebten als auch schwimmend verlegten Böden eingesetzt werden.

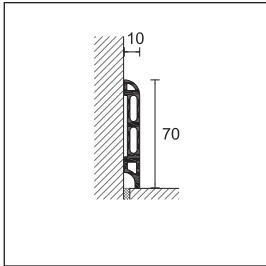

8605

**PVC LINE**

Länge = 250 cm - Verpackung 20 Stück

GESCHÄUMTES PVC, UMMANTELT

H = 70 mm

ART.	Dekore ALCROM® PLUS		Dekore ALCROM® PLUS		Dekore ALCROM® PLUS	
	02	29000	78	29022	1045	29115
	08	29001	80	29023	1048	29116 *
	09	29002	81	29024	1051	29117
	10	29003	90	29025 *	1054	29118
	11	29004	92	29026	1057	29119
	12	29005	93	29027 *	1060	29120
	20	29006	94	29028 *	1063	29121
	25	29032	95	29029	1066	29122
	32	29007	96	29030	1069	29123
	34	29008	97	29031	1072	29124 *
	35	29009	1003	29101	1075	29125 *
<b>8605</b>	36	29010	1006	29102	1078	29126 *
	40	29011	1009	29103	1081	29127
	41	29012	1012	29104	1084	29128
	44	29013	1015	29105 *	1087	29129
	46	29014 *	1018	29106 *	1090	29130
	47	29033	1021	29107	1093	29131 *
	48	29015	1024	29108	1096	29132 *
	50	29016 *	1027	29109 *	1099	29133 *
	60	29017 *	1030	29110	1102	29134 *
	65	29018	1033	29111	1105	29135
	70	29019 *	1036	29112	1108	29136
	76	29020	1039	29113 *	1111	29137
	77	29021	1042	29114	1114	29138 *

**Euro/m**

<b>8605</b>	Silber 98	29034
-------------	-----------	-------

**Euro/m**

keine Teilpackung

**MS-POLYMERKLEBSTOFF FÜR SOCKELLEISTEN**

Inhalt 290 ml - Verpackung 24 Stück

<b>PP/96</b>	78301
--------------	-------

**Euro/Stück**

Bedarf: 1 Kartusche für 10/15 m

Auf Anfrage kundenspezifische PDS Dekore bei Artikel 8605 und 8608 bei Mindestbestellmenge 500 m, aufteilbar in 2 Dekore, möglich.  
Auf Anfrage kundenspezifische PDS Dekore bei Artikel 8612/10 bei einer Mindestbestellmenge 2000 m, aufteilbar in 8 Dekore, möglich.

\* Artikel außer Produktion sind lieferbar, solange lagermäßig vorhanden

pvc line



Die Produktlinie 8612 ist eine mit weißem Alcrom Plus Film ummantelte PVC-Sockelleiste, die sowohl für keramische als auch LVT-Bodenbeläge geeignet ist. Sie wird mit Klebstoff (PP/96) an der Wand befestigt.

8612/10 Geschäumtes PVC ummantelt Alcrom® Plus - Dekor 96

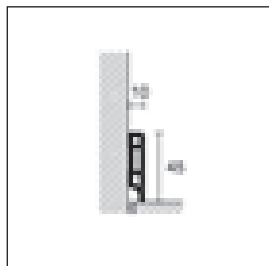

8612/10

**PVC LINE**

Länge 250 cm - Verpackung 20 Stück

**GESCHÄUMTES PVC, UMMANTELT**

ART.			Dekor <b>ALCROM® PLUS</b>
<b>8612/10</b>	96		29970
<b>Euro/m</b>			
keine Teilpackung			

**Dekore Alcrom® Plus - Sockelleisten (Art. 8605)**



Aus drucktechnischen Gründen kann es im Katalog zu leichten Farbabweichungen kommen.

## Profilpas Digital System unbegrenzte Möglichkeiten.



Sie wählen ein Dekor aus den über 300 Standarddekoren aus um eine Dekorgleichheit zwischen Profilen/Sockelleisten und dem Bodenbelag zu erzielen. Sie haben eine große Auswahl an Holz-, Stein- oder Betondekoren für jeden Geschmack.

In unserem Musterfächer finden Sie sicher das Dekor, das Ihren Wünschen entspricht und zu Ihrem Bodenbelag passt.

Aber das ist noch nicht alles. Die Möglichkeit der kundenspezifischen Produktion ist grenzenlos.

Wir benötigen lediglich ein Muster für weitere Dekore, selbst für fantasievolle!

Dank des Profilpas Digital Systems (PDS), der innovativen Digitaldrucktechnologie von Profilpas, ist es möglich jedes Dekor auf Alcom Plus Folie zu reproduzieren und der Fantasie sind keine Grenzen gesetzt! Die Herstellung erfolgt in unseren eigenen Fertigungsanlagen in unserem Werk: vom Einscannen bis zum Druck und der Anbringung der Folie.



verfügbare PDS Dekore



Aus drucktechnischen Gründen kann es im Katalog zu leichten Farbabweichungen kommen.



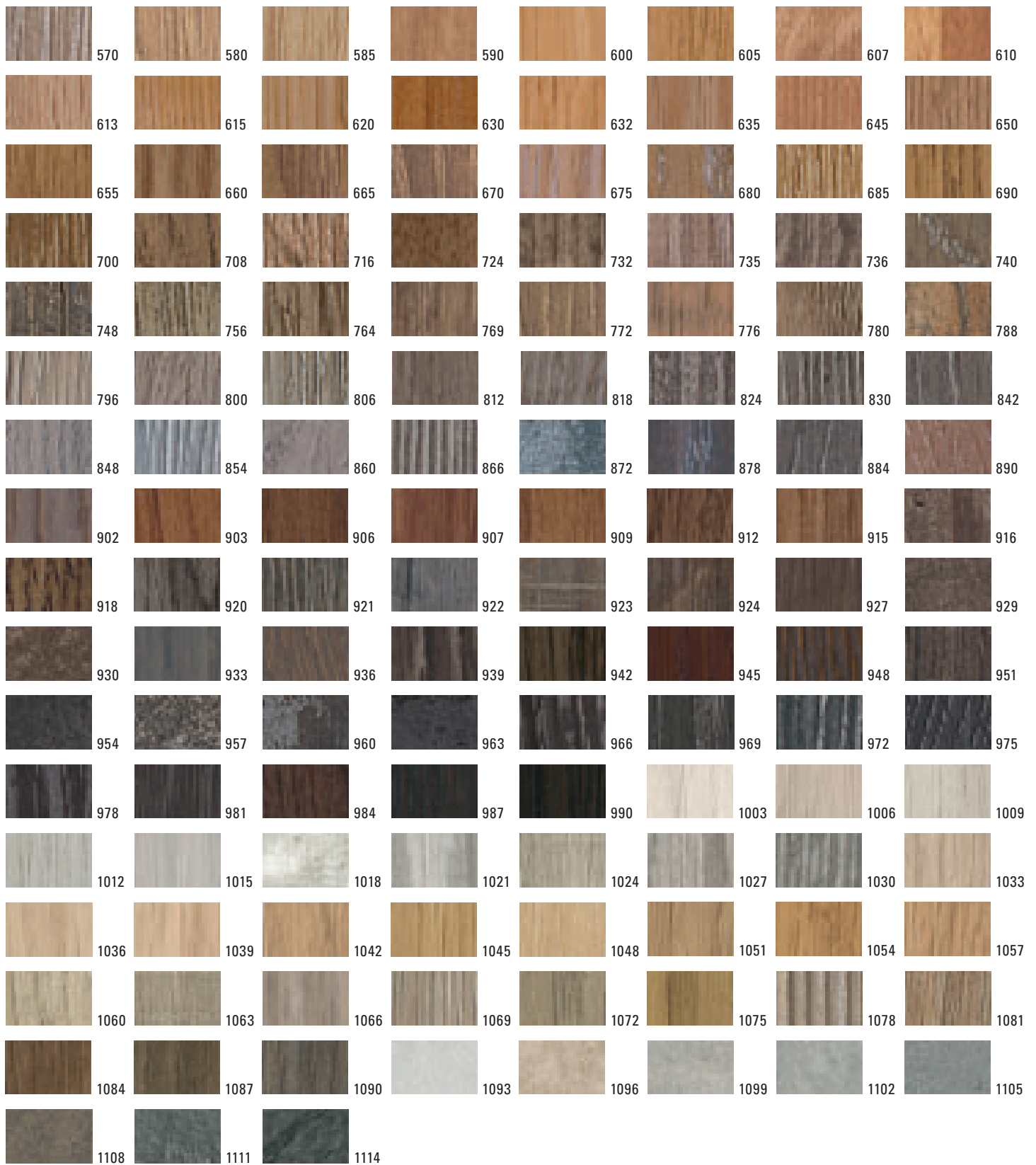

Aus drucktechnischen Gründen kann es im Katalog zu leichten Farbabweichungen kommen.





## Biegbare Profile

Proflex ist eine Produktlinie mit biegbaren Profilen für die Verlegung von Bodenfliesen, Parkett, Teppich, Holz, Laminat, etc., wo es notwendig ist, der Kurvenform des Bodens zu folgen. Zum Biegen der Profile verwenden Sie unsere Proflex-Biegemaschine.





AIF/10 Edelstahl AISI 304 DIN 14301

Proflex ist eine Produktlinie mit biegbaren Sockelleisten und Profilen für die Verlegung von Bodenfliesen, Parkett, Teppich, Holz, Laminat, etc., wo es notwendig ist, der Kurvenform des Bodens zu folgen. Zum Biegen der Profile verwenden Sie unsere Proflex-Biegemaschine.

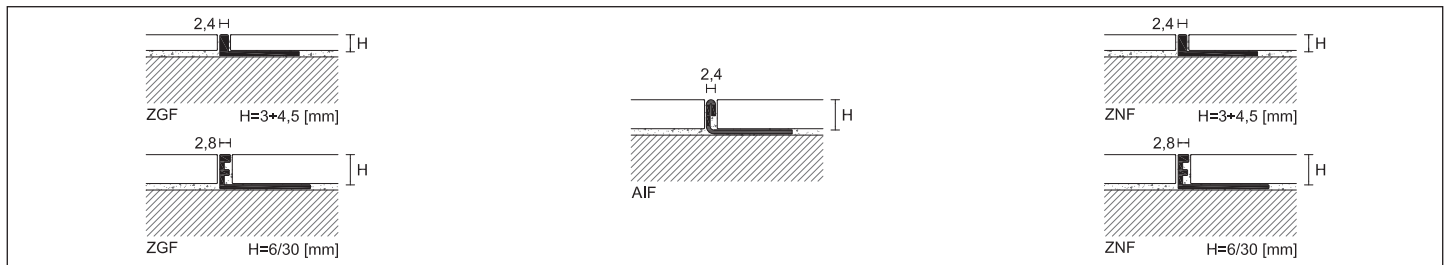

### PROANGLE FLEX

Länge = 270 cm - Verpackung 20 Stück

		H												
ART.	Ausführung	3	4,5	6	8	10	12,5	15	17,5	20	22,5	25	27,5	30
<b>ALUMINIUM</b>														
ZGF/	Aluminium Natur	88720	88721	88722	88723	88724	88725	88726	-	88728	88729	88730	-	-
	<b>Euro/m</b>													
<b>EDELSTAHL</b>														
AIF/	Edelstahl AISI 304 DIN 14301	-	-	91622	91623	91624	91625	-	-	-	-	-	-	-
	<b>Euro/m</b>	-	-					-	-	-	-	-	-	-
<b>MESSING</b>														
ZNF/	Messing Natur	88701	88702	88703	88704	88705	88706	88707 *	88708 *	88709 *	88710 *	88711 *	88712 *	88713 *
	<b>Euro/m</b>													

Packung mit 10 Stück ZGF/ und ZNF/ in Höhe 17 bis 30 mm und AIF/ in Höhe 6 bis 12,5 mm

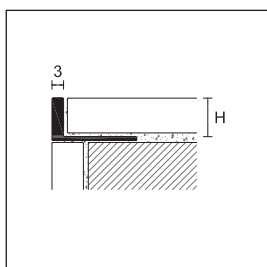

### PROANGLE FLEX

Länge = 270 cm - Verpackung 20 Stück

		H					
ART.	Ausführung	8	10	12,5	15	20	22,5
<b>ALUMINIUM</b>							
ZBG/	Aluminium Natur	90011	90013	90015	90017	90019	90021
	<b>Euro/m</b>						

Einzelverpackung



DAF/10 Aluminium matt eloxiert Silber



RNF/10 Messing Natur

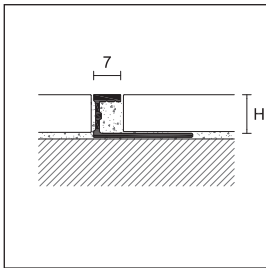

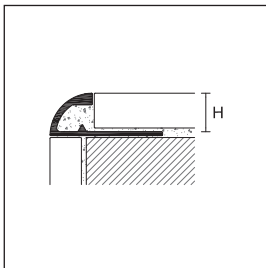

DAF/  
DNF/



RAF/  
RNF/

**PRODECOR FLEX**



Länge = 270 cm - Verpackung 20 Stück

		H			
ART.	Ausführung	8	10	12,5	
<b>ALUMINIUM</b>					
DAF/	Silber eloxiert		95950	95951	95952
		<i>Euro/m</i>			
<b>MESSING</b>					
DNF/	Messing Natur		95630	95631	95632
		<i>Euro/m</i>			

Einzelverpackung - Art. DNF/12,5 Verpackung 10 Stück

**PROTRIM FLEX**

Länge = 270 cm - Verpackung 10 Stück

		H		
ART.	Ausführung	8	10	
<b>ALUMINIUM</b>				
RAF/	Silber eloxiert		92082	92084
		<i>Euro/m</i>		
<b>MESSING</b>				
RNF/	Messing Natur		92476 *	92478 *
		<i>Euro/m</i>		

Einzelverpackung

vervollständigen Sie den Code mit der H-Angabe  
 (z.B. DAF/ H=8 wird DAF/8)

\* Artikel außer Produktion sind lieferbar, solange  
 lagermäßig vorhanden



Joint Flex ist eine Produktlinie für biegbare Profile zur Trennung, zum Schutz und zur Ausschmückung von Bodenfliesen, Marmor, Parkett und Laminat. Aufgrund Ihrer Zackenform sind sie einfach zu installieren und werden abgedichtet oder geklebt.

99/T/14 Aluminium matt eloxiert Silber

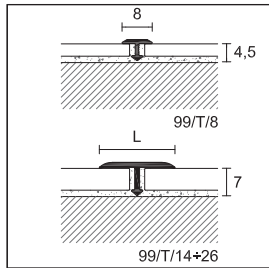

99/T/  
399/T/  
399/TC/

**PROJOINT T - TRENN- UND DEKORATIONSPROFILE**

Verpackung	50 Stück	50 Stück	30 Stück	20 Stück	
Länge cm	270				
<b>Breite</b>	<b>8</b>	<b>14</b>	<b>20</b>	<b>26</b>	
<b>ART. Ausführung</b>					
<b>ALUMINIUM</b>					
Silber eloxiert		75075	75080	63600	75082
Gold eloxiert		-	75083	75084	75085
<b>99/T/ Euro/m</b>					
Titan eloxiert		-	75099	-	-
<b>Euro/m</b>					
<b>ALUMINIUM PULVERBESCHICHTET</b>					
99/T/ Grau Anthrazit RAL 7016		-	75091	-	-
<b>Euro/m</b>					
Länge 270 cm - Verpackung	50 Stück	20 Stück	20 Stück	20 Stück	
<b>MESSING</b>					
399/T/ poliert		75070	75087	75090	75088
<b>Euro/m</b>					
Länge 270 cm - Verpackung	30 Stück	30 Stück	-	10 Stück	
399/TC/ verchromt		75071	75086	-	75089
<b>Euro/m</b>					

Einzelverpackung

**UNISYSTEM/ UNISYSTEM PLUS**

ALCROM PLUS

Länge 270 cm - Verpackung 10 Stück

**ALUMINIUM**

ART.	99/T/14				99/T/20		
		10°	15°	20	40	-	20°
<b>Dekore ALCROM® PLUS</b>	45°	48°	50°	60°	-	-	-
	65°	70°	75°	80°	-	-	-
	90°						
<b>Euro/m</b>							

Einzelverpackung - Codierung siehe Seite 206

Aus drucktechnischen Gründen kann es im Katalog zu leichten Farbabweichungen kommen.

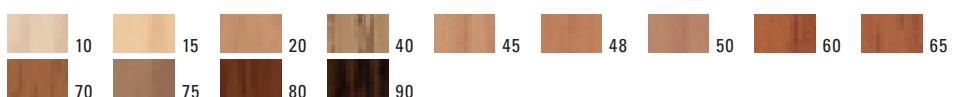

vervollständigen Sie den Code mit der H-Angabe (z. B. 99/T für L=8 wird 99/T/8)

Code 99/T/14 und 99/T/20 siehe Seite 206

\* Artikel außer Produktion sind lieferbar, solange lagermäßig vorhanden

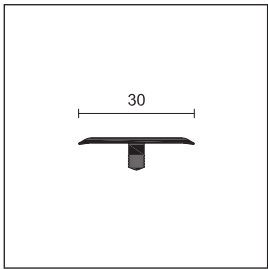

Z3/30/SF

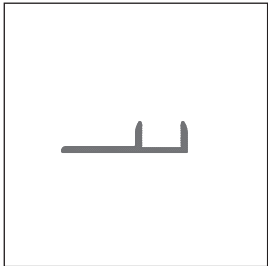

TPUF/

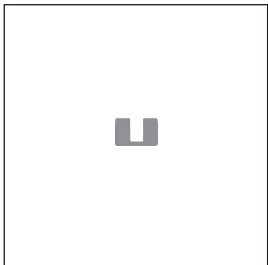

TU/6

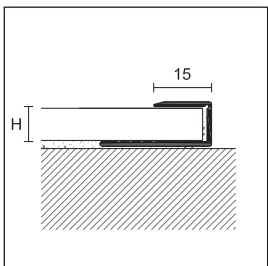

RCF/



RCF/ Aluminium matt eloxiert Silber

**UNISYSTEM PLUS**

Länge = 270 cm - Verpackung 10 Stück Verpackung 20 Stück

**ALUMINIUM**

ART.	Dekore ALCROM® PLUS						matt eloxiert
	07	08	09	10	15	18	
	20	30*	36	37	38	40	Silber
Z3/30/SF	42	45*	48*	50*	60*	65*	Gold
	70*	71	72	73*	74*	75	Sandgold
	76	78	80*	90			

**Euro/m**

Einzelverpackung - Ohne Basisprofil - separat zu bestellen

**UNISYSTEM PLUS BASISPROFILE FÜR Z3/30/SF**

Bodenbelagsstärke von / bis mm 6,5/10 12,6/15,5

Länge = 270 cm - Verpackung 20 Stück **H**

ART. Ausführung **6** **13**

TPUF/ Aluminium (inklusive 15 Haltere) 67439 67459

**Euro/m**

Einzelverpackung

**BEFESTIGUNGSCLIPSE**

Verpackung 150 Stück **H**

ART. Ausführung **6**

TU/6 68812/150

**Euro/Verpackung**

**TERMINAL FLEX**

Länge = 270 cm - Verpackung 10 Stück **H**

ART. Ausführung **7** **9** **11** **15** **22,5**

**ALUMINIUM**

RCF/ Silber eloxiert 67710 67712 67714 67718 67722

**Euro/m**

Einzelverpackung

vervollständigen Sie den Code mit der H-Angabe (z.B. RCF/ für H=9 wird RCF/9)

Für Codierung Z3/30/SF siehe Seite 199

\* Artikel außer Produktion sind lieferbar, solange lagermäßig vorhanden

Aus drucktechnischen Gründen kann es im Katalog zu leichten Farbabweichungen kommen.

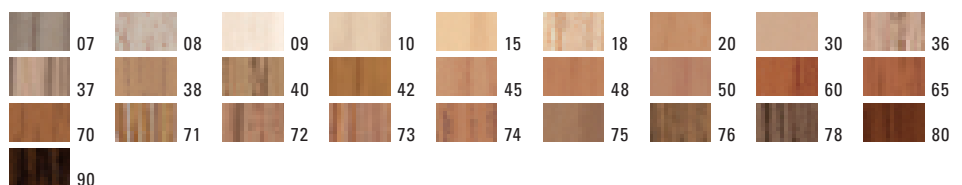



GF/710 Aluminium Silber eloxiert

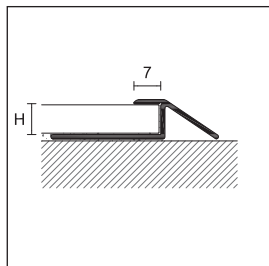

PLAF/

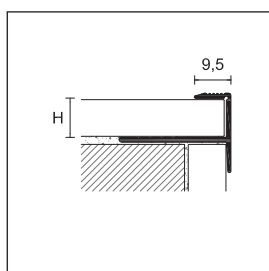

GF/



90FX/8 Aluminium matt eloxiert Silber

Pronivel PLAF/ und Prostep GF/ sind biegbare Profile für die Böden mit unterschiedlichem Niveau und für Treppen oder Plattformen mit einer Rundung. Zum Biegen der Profile benötigen Sie die Proflex-Biegemaschine.

### PRONIVEL FLEX

Länge = 270 cm - Verpackung 10 Stück

		H	
ART.	Ausführung	8	10
<b>ALUMINIUM</b>			
PLAF/	Silber eloxiert	93190	93192
		<i>Euro/m</i>	
Einzelverpackung			

### PROSTEP FLEX

Länge = 270 cm - Verpackung 10 Stück

		H	
ART.	Ausführung	10	15
<b>ALUMINIUM</b>			
GF/	Silber eloxiert	67569	67350
	Gold eloxiert	67570 *	67352 *
		<i>Euro/m</i>	
Einzelverpackung			

### METAL LINE 90FX

Länge = 200 cm - Verpackung 10 Stück

		H cm		
ART.	Ausführung	4	6	8
<b>ALUMINIUM</b>				
90FX/	Silber eloxiert	78570 *	78571 *	78572 *
		<i>Euro/m</i>		
<b>INNENECKE METALL - Verpackung 4 Stück</b>				
90/ MI	Silber	78630	78650	78670
		<i>Euro/Stück</i>		
<b>AUSSENECKE METALL - Verpackung 4 Stück</b>				
90/ ME	Silber	78631	78651	78671
		<i>Euro/Stück</i>		
<b>VERBINDER METALL - Verpackung 4 Stück</b>				
90/ MG	Silber	78632	78652	78672
		<i>Euro/Stück</i>		
<b>ENDKAPPEN RECHTS/LINKS METALL - 4 Paar Verpackung</b>				
90/ MP	Silber	78633	78653	78673
		<i>Euro/Stück</i>		

Andere Ausführungen der Sockelleiste Metal Line 90 (siehe Seite 241) sind auch mit der Proflex Maschine und dem speziellen Rollensatz für die Metallsockelleisten biegbar.

vervollständigen Sie den Code mit der H-Angabe (z.B. PLAF/ für H=8 wird PLAF/8)

vervollständigen Sie den Code mit der H-Angabe (z. B. 90FX/ für H=4 wird 90FX/4)

\* Artikel außer Produktion sind lieferbar, solange lagermäßig vorhanden



Die Proflex-Biegemaschine wurde entwickelt, um die von Profipas entwickelten Profile der Proflex Linie zu biegen. Das Gerät beinhaltet einen Rollensatz. Weitere Rollensätze, mit denen Sie PLAF oder 90/FX / Metal Line biegen können, sind separat erhältlich.



PROFLEX MASCHINE - Biegemaschine zum Biegen der Proflex Profile

### PROFLEX MACHINE

ART.	Beschreibung	
proflex	Biegemaschine zum Biegen der Profile mit Innen- und Außenziehradius	30022
30046	Rollensatz für Außenziehradius bei Artikel und PLAF	30046
30049	Rollensatz für Innenziehradius bei Artikel und PLAF	30049
30052	Rollensatz zum Biegen der Aluminiumsockelleisten Typ 90/FX/ (Innen- und Außenziehradius)	30052



Rollensatz 30046



Rollensatz 30049



Rollensatz 30052

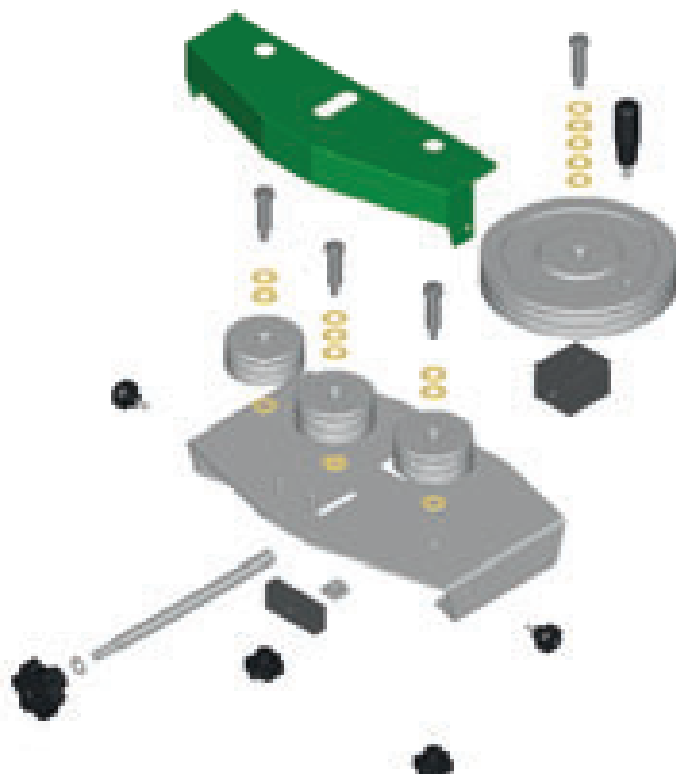





## Sockelleisten Metal Line

Bei der innovativen Produktreihe Metal Line handelt es sich um Metallsockelleisten mit zahlreichen Kombinationsmöglichkeiten und einer großen Farbauswahl, die von kleinen Zimmern bis hin zu großen Räumen vielen Einrichtungsanforderungen entsprechen. Metal Line zeichnet sich durch ihre besondere Vielseitigkeit und Funktionalität, vor allem aber durch ihr zeitgenössisches Design aus. Stahl, Aluminium und Holz, das sind die Materialien, welche dem Raum Farbe, Harmonie und Originalität verleihen. Einfach mehr Lebensfreude im heutigen Alltag. Wer Metal Line wählt, setzt auf die Details, die den Unterschied ausmachen.



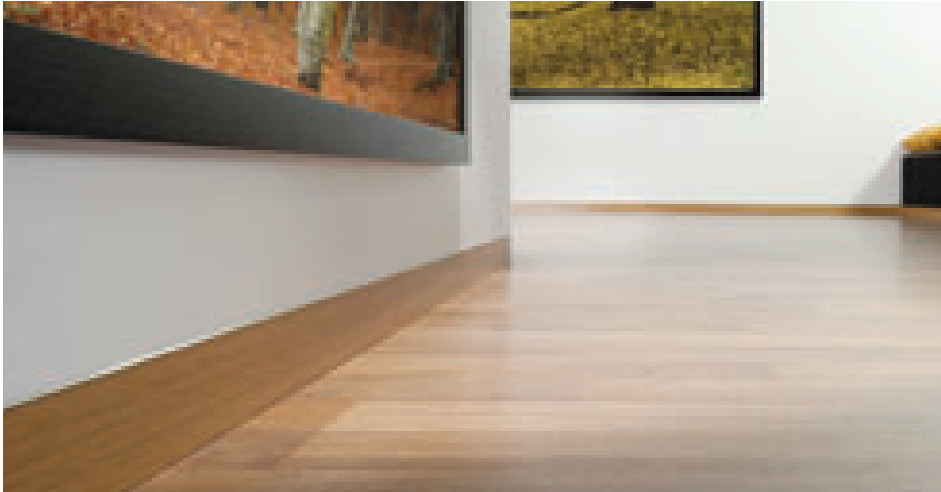

88/6 und 87/6 Aluminium Natur, mit Holzeinsatz

Metal Line 87/6 und 88/6 sind wandbündige Sockelleisten für verputzte oder mit Gipskarton versehene Wände, die aus 2 Teilen bestehen. Für das Basisprofil aus Aluminium gibt es eine breite Auswahl an Massivholzeinlagen und Einsätze aus Aluminium. Durch den fließenden Übergang von Wand zum Boden bewirken sie eine Raumvergrößerung. Neben Ihrer Funktionalität bestechen sie durch ihre ansprechende Optik. Das Profil ist in 2 Etappen zu installieren. Das Basisprofil wird auf dem Mauerwerk verschraubt, bevor der Gipskarton oder das untere Mauerwerk verputzt wird. Der Einsatz wird nach Fertigstellung der Wand und des Bodens befestigt.

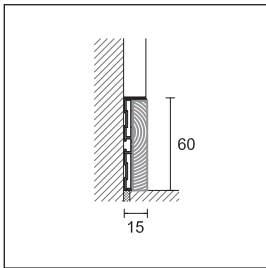

87/6 + 88/16SF  
Holzeinsatz

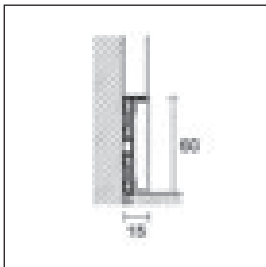

87/6 + 88/16SF  
Einsatz in Aluminium

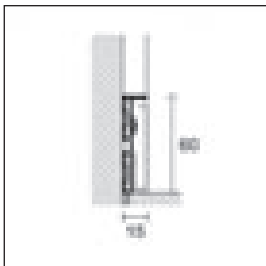

87/6 + 88/1GLIA  
Einsatz in Aluminium  
bei LED's

**METAL LINE 87 E 88**

Länge = 200 cm - Verpackung 20 Stück

**H cm**

**ART. Ausführung**

**6**

**ALUMINIUM**

<b>87/6</b>	Aluminium Natur (gelocht)		78338
	<b>Euro/m</b>		
<b>88/6</b>	Aluminium Natur (gelocht)		78310
	<b>Euro/m</b>		

Einzelverpackung

**HOLZEINSATZ FÜR 88/6 UND 87/6**

	Holzeinsatz Eiche Natur		78550
	Holzeinsatz Eiche country		78551
	Holzeinsatz Eiche antik		78552
	<b>Euro/m</b>		
	Holzeinsatz Wallnuss		78553
	<b>Euro/m</b>		
<b>88/16SF</b>	Holzeinsatz Mahagoni		78554
	<b>Euro/m</b>		
	Holzeinsatz Kirsche		78555
	<b>Euro/m</b>		
	Holzeinsatz Wenge		78556
	<b>Euro/m</b>		
	Holzeinsatz Buche natur		78557
	<b>Euro/m</b>		

Einzelverpackung

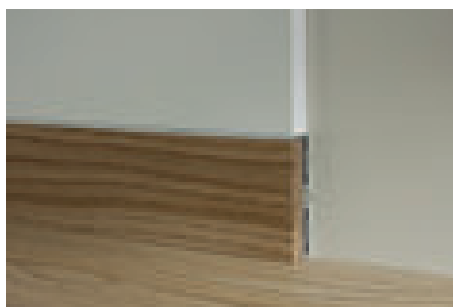

87/6 Aluminium Natur + 88/16SF Holzeneinsatz Eiche natur

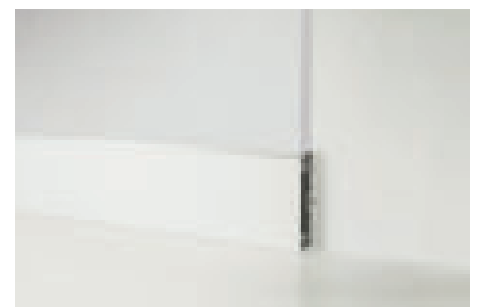

88/6 Aluminium Natur + 88/16SF Einsatz Aluminium pulverbeschichtet, Weiß matt

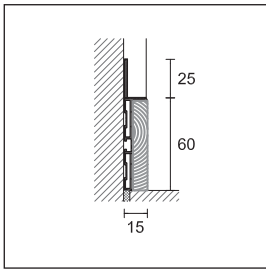

88/6 + 88/16SF  
Holzeinsatz

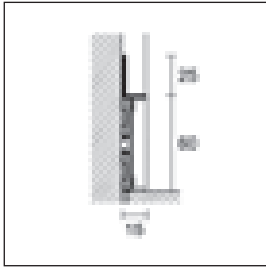

88/6 + 88/16SF  
Einsatz in Aluminium

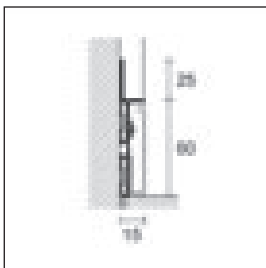

88/6 + 88/16L/A  
Einsatz in Aluminium  
bei LED's

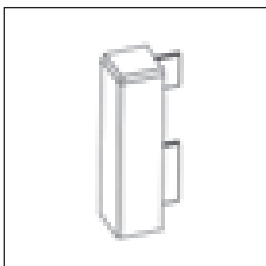

88/6E

**EINSATZ IN ALUMINIUM**

Länge = 200 cm - Verpackung 20 Stück		H cm
88/16SF	Einsatz Aluminium matt eloxiert Silber	<b>NEW</b> 78563
	Einsatz Aluminium pulverbeschichtet, Weiß matt RAL 9010	78558

Einzelverpackung

**EINSATZ IN ALUMINIUM BEI LED'S**

<b>NEW</b> 88/16L/A	Silber eloxiert	78559
	pulverbeschichtet, Weiß matt RAL 9010	78560

selbstklebend - Einzelverpackung  
LED's und Zubehör siehe Seite 49

**AUSSENECKEN METALL**

Verpackung 4 Stück		H cm
<b>ART.</b>	<b>Ausführung</b>	<b>6</b>
<b>NEW</b> 88/6E	Silber	78561
	pulverbeschichtet, Weiß matt RAL 9010	78562

**Euro/Stück**

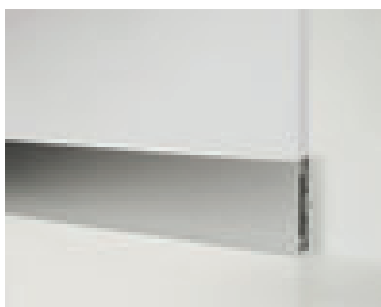

88/6 + 88/16SF Einsatz in Aluminium matt eloxiert Silber



88/6 + 88/16L/A Einsatz in Aluminium matt eloxiert Silber + 88/6E Silber



100/70 Aluminium matt eloxiert Silber

Die aus eloxiertem Aluminium gefertigte, in zwei Höhen erhältliche Produktserie Metal Line 100 eignet sich besonders zur Anwendung mit Gipskartonplatten und kann mit entsprechenden Klebern direkt an der Wand befestigt werden. Durch das obere Aufsetzen des Gipskartons wirkt die Sockelleiste im Vergleich zur Wandlinie als nach innen versetzt.

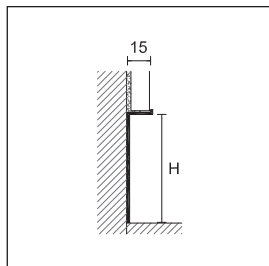

100/

**METAL LINE 100**

Länge = 200 cm - Verpackung 20 Stück		H mm	
ART.	Ausführung	40	70
<b>ALUMINIUM</b>			
100/	Silber eloxiert	78277	78279
<i>Euro/m</i>			
Einzelverpackung			



101/74 Aluminium matt eloxiert Silber

Die aus eloxiertem Aluminium gefertigte Produktserie Metal Line 101 kann mit einem entsprechenden Kleber vor dem Verputzen direkt an der rohen Wand befestigt werden. Der Teil über dem Steg wird verputzt. Indem der obere Teil der Sockelleiste verputzt wird, wirkt die Sockelleiste im Vergleich zur Wandlinie als nach innen versetzt.

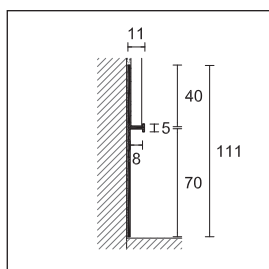

101/74

**METAL LINE 101**

Länge = 200 cm - Verpackung 20 Stück		H mm
ART.	Ausführung	70
<b>ALUMINIUM</b>		
101/74	Silber eloxiert	78281
<i>Euro/m</i>		
Einzelverpackung		

**MS-POLYMERKLEBSTOFF FÜR SOCKELLEISTEN**

Verpackung 24 pz - Inhalt 290 ml	
ART.	
PP/96	78301
<i>Euro/Stück</i>	
Bedarf: 1 Kartusche für 10/15 m	

**DICHTLIPPE AUS PVC-SILBER**

Länge = 200 cm - Verpackung 20 Stück (für alle Ausführungen in Edelstahl und Aluminium)	
ART.	
GM/90	78024 *
<i>Euro/m</i>	
keine Teilpackung	

Auf Anfrage ist die Sockelleiste aus pulverbeschichtetem Aluminium bei einer Mindestbestellmenge von 300 m in Antikgrau, RAL 9003, RAL 7038, RAL 8019, RAL 9006, RAL 9007 lieferbar. Bei anderen Farben wenden Sie sich bitte an unseren Verkauf.

\* Artikel außer Produktion sind lieferbar, solange lagermäßig vorhanden



92/7 Aluminium matt eloxiert Silber + S/95 Aluminium-Halter

Metal Line 92 und 93 in Aluminium haben ein Minimum an einfachem Design um die Wand mit dem Boden zu verbinden. Sie haben ein einfaches und schnelles Montage-System von ineinandergreifenden natürlichen Aluminium- oder PVC-Trägern, und werden mit Schrauben und Dübeln an der Wand befestigt.

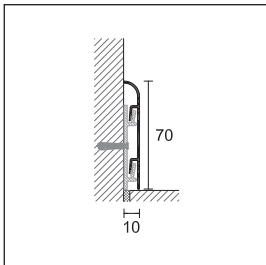

92/7

### METAL LINE 92

Länge = 200 cm + 3 Halterungen - Verpackung 20 Stück

H cm

ART. Ausführung

7

#### ALUMINIUM

92/7 Silber eloxiert  
Euro/m

78490

Einzelverpackung

#### ALUMINIUM-HALTER

Verpackung 100 Stück

S/95

78295

Euro/Stück

### METAL LINE 93

Länge = 200 cm + 5 Halterungen - Verpackung 20 Stück

H cm

ART. Ausführung

7

9

#### ALUMINIUM

93/ Silber eloxiert  
Euro/m

78495

78496

Einzelverpackung

#### BEFESTIGUNGSCLIPSE

Verpackung 100 Stück

8608/C

29751

Euro/Verpackung

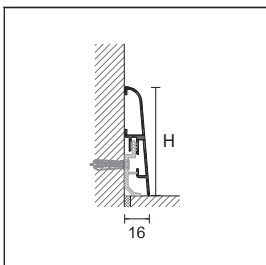

93/

Auf Anfrage ist die Sockelleiste aus pulverbeschichtetem Aluminium bei einer Mindestbestellmenge von 300 m in Antikgrau, RAL 9003, RAL 7038, RAL 8019, RAL 9006, RAL 9007 lieferbar. Bei anderen Farben wenden Sie sich bitte an unseren Verkauf.



93/7 Aluminium matt eloxiert Silber + 8608/C Befestigungsclipse

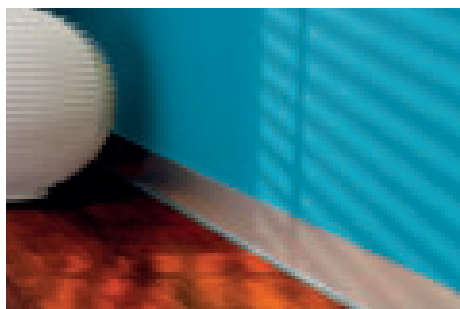

90/10 Aluminium matt eloxiert Silber

Die in verschiedenen Ausführungen und Höhen erhältliche Sockelleiste der Serie Metal Line 90 aus eloxiertem Aluminium, schafft eine elegante Verbindung zwischen Wand und Boden. Durch ihre untere Wölbung werden die Bodenbelagsränder und kleine Dehnungsfugen im Wand-Boden-Bereich abgedeckt. Die Silent-Version ist auch erhältlich. Das Haus wird komfortabler, der Geräuschpegel senkt sich bis 6dB A (entspricht 67%) (zertifiziert durch die Università degli Studi di Ferrara - Technik). 90/6 Silent erhalten Sie nur in der Ausführung selbstklebend und sie ist einfach und schnell anzubringen. Zubehör aus Metall - Innen-, Außenecken, Verbinder und Endkappen gibt es für beide Ausführungen.

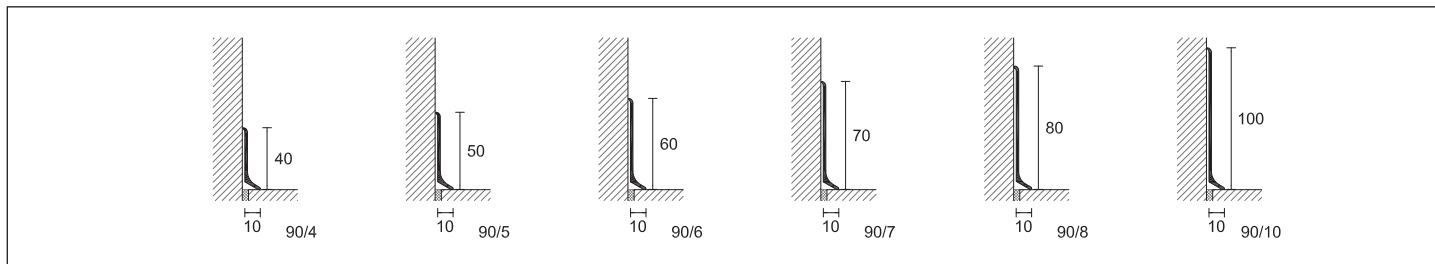

**METAL LINE 90**

Länge = 200 cm - Verpackung 25 Stück

		H cm						
ART.	Ausführung	4	5	6	7	8	10	
<b>ALUMINIUM</b>								
	Silber eloxiert		78080	78084	78100	78138	78130	78137
	pulverbeschichtet, Weiß glänzend RAL 9010		-	-	78112	-	-	-
	pulverbeschichtet, Weiß matt RAL 9010		-	-	78110	-	-	-
	<b>Euro/m</b>							
<b>90/ SF</b>	Titan eloxiert		-	-	78103	-	-	-
	<b>Euro/m</b>							
	pulverbeschichtet, Anthrazitgrau		-	-	78118	-	-	-
	pulverbeschichtet, Antikgrau		-	-	78119	-	-	-
	<b>Euro/m</b>							
<b>90/ A</b>	Silber eloxiert selbstklebend		-	-	78106	-	78136	-
	<b>Euro/m</b>							
<b>90/ TSF</b>	Glanz eloxiert, Titan		78083	78087	78111	-	78141	-
<b>90/ SSF</b>	Glanz eloxiert, gebürstet, Chrom		78082	78086	78105	-	78133	-
	Glanz eloxiert, Gold		-	-	78107	-	78135	-
	<b>Euro/m</b>							
<b>90/ TMSF</b>	Glanz eloxiert, gebürstet Titan		78088	-	78102	-	78134	-
	<b>Euro/m</b>							

Einzelverpackung

Die Artikel 90/4SF, 90/5SF, 90/6SF und 90/8SF Aluminium matt eloxiert, Silber sind auch lieferbar in der Länge 400 cm.

Metal Line 90 in der Ausführung biegebar lieferbar, siehe Seite 233

Auf Anfrage kann der Artikel selbstklebend in den Höhen 4, 5, 7, 8 und 10 hergestellt werden, Mindestbestellmenge 200 m, Aufpreis

Auf Anfrage ist die Sockelleiste aus pulverbeschichtetem Aluminium bei einer Mindestbestellmenge von 300 m in Antikgrau, RAL 9003, RAL 7038, RAL 8019, RAL 9006, RAL 9007 lieferbar. Bei anderen Farben wenden Sie sich bitte an unseren Verkauf.

vervollständigen Sie den Code mit der H-Angabe (z. B. 90/SF für H=4 wird 90/4SF)

**METAL LINE 90 SILENT**

Länge = 200 cm - Verpackung 25 Stück

		H cm	
ART.	Ausführung	6	
<b>90/GSA</b>	Silber eloxiert selbstklebend		78148
	<b>Euro/m</b>		

Einzelverpackung





Metal Line 90, das neue Zubehör aus Metall in verschiedenen Ausführungen und Höhen komplettieren das Angebot. Ein modernes ästhetische Erscheinungsbild wird erzielt.

90/6 + 90/6/MI + 90/6/ME Aluminium matt eloxiert Silber

## INNENECKEN METALL

Verpackung 4 Stück		H cm					
ART.	Ausführung	4	5	6	7	8	10
	Silber	78630	78640	78650	78660	78670	78680
	<b>Euro/Stück</b>						
90/ MI	Titan	-	-	78654	-	-	-
	Weiß glänzend RAL 9010	-	-	78664	-	-	-
	Weiß matt RAL 9010	-	-	78674	-	-	-
	Anthrazitgrau	-	-	78684	-	-	-
	Antikgrau	-	-	78694	-	-	-
	Titan eloxiert	78634	78644	78704	-	78708	-
	Gebürstet Chrom	78718	78719	78720	-	78722	-
	Gebürstet Gold	-	-	78724	-	78744	-
	Gebürstet Titan	78714	-	78734	-	78754	-
		<b>Euro/Stück</b>					

keine Teilpackung

## AUSSENECKE METALL

Verpackung 4 Stück		H cm					
ART.	Ausführung	4	5	6	7	8	10
	Silber	78631	78641	78651	78661	78671	78681
	<b>Euro/Stück</b>						
90/ ME	Titan	-	-	78655	-	-	-
	Weiß glänzend RAL 9010	-	-	78665	-	-	-
	Weiß matt RAL 9010	-	-	78675	-	-	-
	Anthrazitgrau	-	-	78685	-	-	-
	Antikgrau	-	-	78695	-	-	-
	Titan eloxiert	78635	78645	78705	-	78709	-
	Gebürstet Chrom	78728	78729	78730	-	78732	-
	Gebürstet Gold	-	-	78725	-	78745	-
	Gebürstet Titan	78715	-	78735	-	78755	-
		<b>Euro/Stück</b>					

keine Teilpackung

## VERBINDER METALL

Verpackung 4 Stück		H cm					
ART.	Ausführung	4	5	6	7	8	10
	Silber	78632	78642	78652	78662	78672	78682
	<b>Euro/Stück</b>						
90/ MG	Titan	-	-	78656	-	-	-
	Weiß glänzend RAL 9010	-	-	78666	-	-	-
	Weiß matt RAL 9010	-	-	78676	-	-	-
	Anthrazitgrau	-	-	78686	-	-	-
	Antikgrau	-	-	78696	-	-	-
	Titan eloxiert	78636	78646	78706	-	78710	-
	Gebürstet Chrom	78738	78739	78740	-	78742	-
	Gebürstet Gold	-	-	78726	-	78746	-
	Gebürstet Titan	78716	-	78736	-	78756	-
		<b>Euro/Stück</b>					

keine Teilpackung







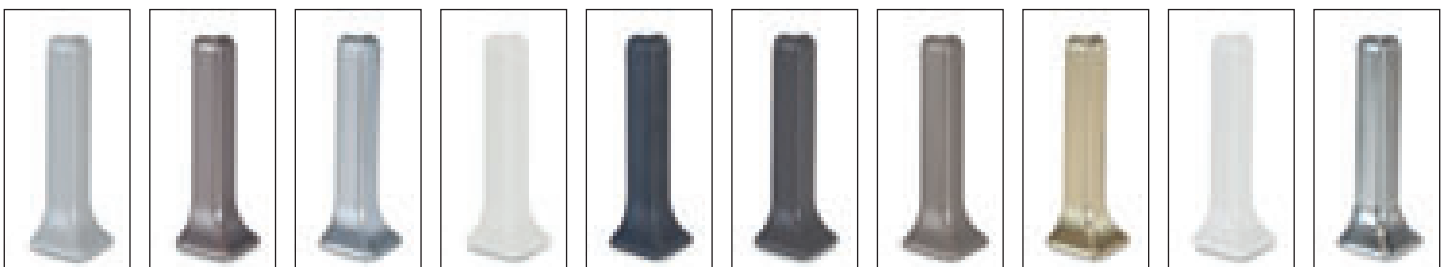



## ENDKAPPEN RECHTS/LINKS METALL

4 Paar Verpackung		H cm					
ART.	Ausführung	4	5	6	7	8	10
	Silber	78633	78643	78653	78663	78673	78683
	<b>Euro/Paar</b>						
90/ MP	Titan	-	-	78657	-	-	-
	Weiß glänzend RAL 9010	-	-	78667	-	-	-
	Weiß matt RAL 9010	-	-	78677	-	-	-
	Anthrazitgrau	-	-	78687	-	-	-
	Antikgrau	-	-	78697	-	-	-
	Titan eloxiert	78637	78647	78707	-	78711	-
	Gebürstet Chrom	78748	78749	78750	-	78752	-
	Gebürstet Gold	-	-	78727	-	78747	-
	Gebürstet Titan	78717	-	78737	-	78757	-
		<b>Euro/Paar</b>					











keine Teilpackung













**INNENECKEN AUS POLYPROPYLEN**

Verpackung 4 Stück		H cm						
ART.	Ausführung	4	5	6	7	8	10	
	Silber eloxiert		78236	78231	78190	78370	78195	78091
	<b>Euro/Stück</b>							
	Titan eloxiert		-	-	78466 *	-	-	-
	<b>Euro/Stück</b>							
90/ I	Weiß glänzend RAL 9010		-	-	78453 *	-	-	-
	Weiß matt RAL 9010		-	-	78463 *	-	-	-
	Anthrazitgrau		-	-	78454 *	-	-	-
	Antikgrau		-	-	78455 *	-	-	-
	<b>Euro/Stück</b>							
90/ TI	Glanz eloxiert, Titan		78302 *	78334 *	78268 *	-	78272 *	-
90/ SI	Glanz eloxiert, gebürstet, Chrom		78240 *	78344 *	78252 *	-	78260 *	-
	Glanz eloxiert, Gold		-	-	78256 *	-	78264 *	-
90/ TMI	Glanz eloxiert, gebürstet Titan		78306 *	-	78360 *	-	78374 *	-
	<b>Euro/Stück</b>							











**VERBINDER IN POLYPROPYLEN**

cadauno in Verpackung 4 Stück		H cm						
ART.	Ausführung	4	5	6	7	8	10	
	Silber eloxiert		78237	78232	78192	78372	78197	78092
	<b>Euro/Stück</b>							
	Titan eloxiert		-	-	78468 *	-	-	-
	<b>Euro/Stück</b>							
90/ G	Weiß glänzend RAL 9010		-	-	78456 *	-	-	-
	Weiß matt RAL 9010		-	-	78464 *	-	-	-
	Anthrazitgrau		-	-	78457 *	-	-	-
	Antikgrau		-	-	78458 *	-	-	-
	<b>Euro/Stück</b>							
90/ TG	Glanz eloxiert, Titan		78304 *	78336 *	78267 *	-	78271 *	-
90/ SG	Glanz eloxiert, gebürstet, Chrom		78242 *	78346 *	78251 *	-	78259 *	-
	Glanz eloxiert, Gold		-	-	78255 *	-	78263 *	-
90/ TMG	Glanz eloxiert, gebürstet Titan		78308 *	-	78362 *	-	78376 *	-
	<b>Euro/Stück</b>							

**AUSSENECKEN AUS POLYPROPYLEN**

Verpackung 4 Stück		H cm						
ART.	Ausführung	4	5	6	7	8	10	
	Silber eloxiert		78235	78230	78191	78371	78196	78090
	<b>Euro/Stück</b>							
	Titan eloxiert		-	-	78467 *	-	-	-
	<b>Euro/Stück</b>							
90/ E	Weiß glänzend RAL 9010		-	-	78450 *	-	-	-
	Weiß matt RAL 9010		-	-	78462 *	-	-	-
	Anthrazitgrau		-	-	78451 *	-	-	-
	Antikgrau		-	-	78452 *	-	-	-
	<b>Euro/Stück</b>							
90/ TE	Glanz eloxiert, Titan		78303 *	78335 *	78266 *	-	78270 *	-
90/ SE	Glanz eloxiert, gebürstet, Chrom		78241 *	78345 *	78250 *	-	78258 *	-
	Glanz eloxiert, Gold		-	-	78254 *	-	78262 *	-
90/ TME	Glanz eloxiert, gebürstet Titan		78307 *	-	78361 *	-	78375 *	-
	<b>Euro/Stück</b>							

**ENDKAPPEN RECHTS/LINKS**

4 Paar Verpackung		H cm						
ART.	Ausführung	4	5	6	7	8	10	
	Silber eloxiert		78238	78233	78193	78373	78198	78093
	<b>Euro/Paar</b>							
	Titan eloxiert		-	-	78469 *	-	-	-
	<b>Euro/Paar</b>							
90/ P	Weiß glänzend RAL 9010		-	-	78459 *	-	-	-
	Weiß matt RAL 9010		-	-	78465 *	-	-	-
	Anthrazitgrau		-	-	78460 *	-	-	-
	Antikgrau		-	-	78461 *	-	-	-
	<b>Euro/Paar</b>							
90/ TP	Glanz eloxiert, Titan		78305 *	78337 *	78269 *	-	78273 *	-
90/ SP	Glanz eloxiert, gebürstet, Chrom		78243 *	78347 *	78253 *	-	78261 *	-
	Glanz eloxiert, Gold		-	-	78257 *	-	78265 *	-
90/ TMP	Glanz eloxiert, gebürstet Titan		78309 *	-	78363 *	-	78377 *	-
	<b>Euro/Paar</b>							

\* Artikel außer Produktion sind lieferbar, solange lagermäßig vorhanden  
 Ecken in 1 Stück/Blister Verpackung lieferbar, Aufpreis (aus 90/6/I Code 78190 wird 78190/B)

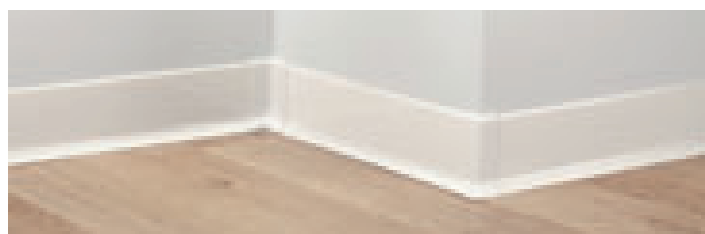

90/6 Aluminium pulverbeschichtet, Weiß glänzend + 90/6I + 90/6E

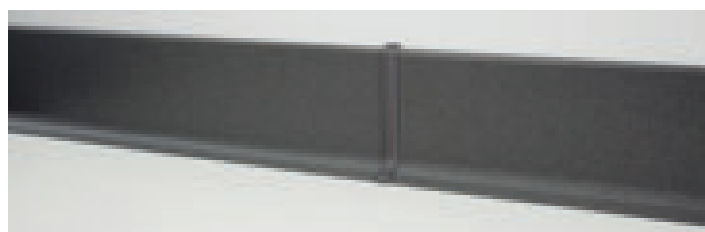

90/6 Aluminium pulverbeschichtet Antikgrau + 90/6G



90/6MI 90/6I

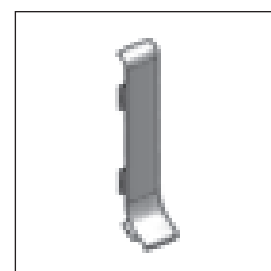

90/6MG 90/6G

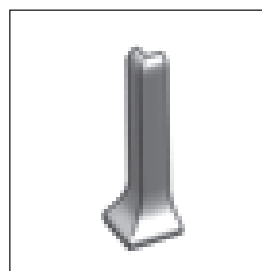

90/6ME 90/6E

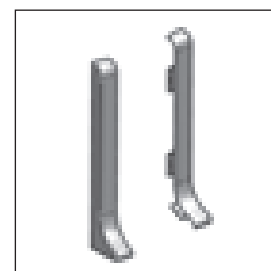

90/6MP 90/6P



790/6 Edelstahl gebürstet AISI 304 DIN 1.4301

Die in verschiedenen Ausführungen und Höhen erhältlichen Sockelleisten der Serie Metal Line 790 aus Edelstahl werden besonders modernen, Design- und Einrichtungstrends gerecht und verleihen dem Raum einen gewissen Glanz. Durch ihre untere Wölbung werden die Bodenbelagsränder und kleine Dehnungsfugen im Wand-Boden-Bereich gezielt abgedeckt. Sie sind installationsfreundlich und werden mit einem geeigneten Kleber an der Wand angebracht.

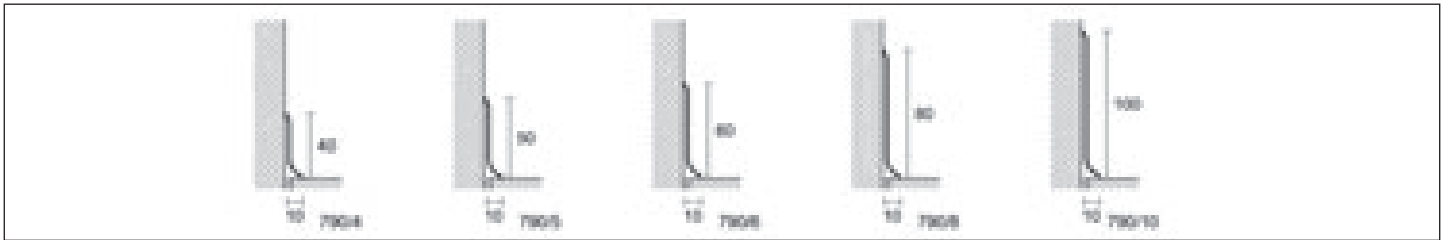

790/MI  
790/MIS

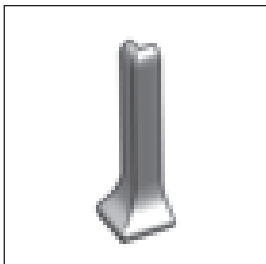

790/ME  
790/MES

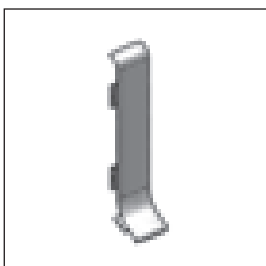

790/MG  
790/MGS

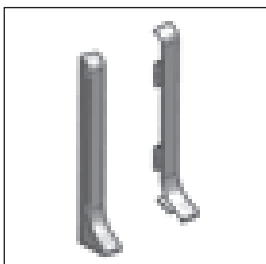

790/MP  
790/MPS

Ecken in 1 Stück/Blister Verpackung lieferbar, Aufpreis (aus 790/6/MI Code 78762 wird 78762/B)  
Auf Anfrage kann der Artikel selbstklebend in allen Höhen hergestellt werden, Mindestbestellmenge 200 m, Aufpreis

vervollständigen Sie den Code mit der H-Angabe  
(z. B. 790/SF für H=4 wird 790/4SF)

### METAL LINE 790

Länge = 270 cm - Verpackung 10 Stück

		H cm					
ART.	Ausführung	4	5	6	8	10	
<b>EDELSTAHL</b>							
790/ SF	Edelstahl poliert AISI 304 DIN 14301 <i>Euro/m</i>		78120	78108	78129	78132	78139
	Edelstahl gebürstet AISI 304 DIN 1.4301 <i>Euro/m</i>		78128	78109	78126	78127	78140

Einzelverpackung - Art. 790/10 SF Verpackung 5 Stück

### INNENECKE AUS METALL

Verpackung 4 Stück

		H cm					
ART.	Ausführung	4	5	6	8	10	
790/ MI	edelstahlfarbig glänzend <i>Euro/Stück</i>		78760	78761	78762	78763	78764
790/ MIS	edelstahlfarbig gebürstet <i>Euro/Stück</i>		78780	78781	78782	78783	78784

keine Teilpackung

### AUSSENECKE AUS METALL

Verpackung 4 Stück

		H cm					
ART.	Ausführung	4	5	6	8	10	
790/ ME	edelstahlfarbig glänzend <i>Euro/Stück</i>		78765	78766	78767	78768	78769
790/ MES	edelstahlfarbig gebürstet <i>Euro/Stück</i>		78785	78786	78787	78788	78789

keine Teilpackung

### VERBINDER AUS METALL

Verpackung 4 Stück

		H cm					
ART.	Ausführung	4	5	6	8	10	
790/ MG	edelstahlfarbig glänzend <i>Euro/Stück</i>		78770	78771	78772	78773	78774
790/ MGS	edelstahlfarbig gebürstet <i>Euro/Stück</i>		78790	78791	78792	78793	78794

keine Teilpackung

### ENDKAPPEN RECHTS/LINKS AUS METALL

Verpackung 4 Stück

		H cm					
ART.	Ausführung	4	5	6	8	10	
790/ MP	edelstahlfarbig glänzend <i>Euro/Paar</i>		78775	78776	78777	78778	78779
790/ MPS	edelstahlfarbig gebürstet <i>Euro/Paar</i>		78795	78796	78797	78798	78799

keine Teilpackung

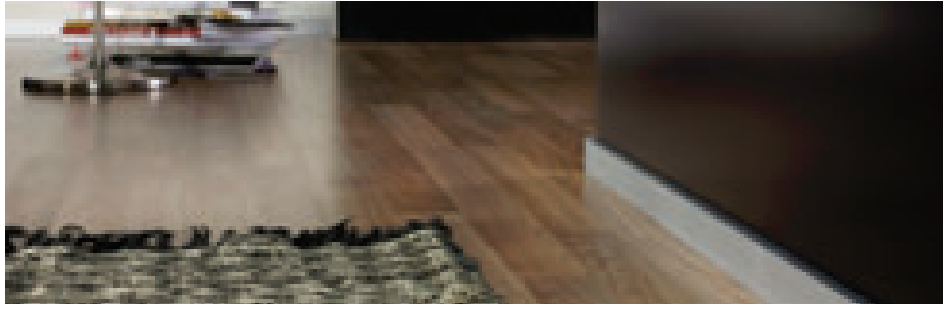

89/4 Aluminium matt eloxiert Silber

Die in verschiedenen Farben erhältlichen Sockelleisten der Serie Metal Line 89 aus eloxiertem Aluminium passen sich mit ihrem eckigen Querschnitt und ihrem dezenten Aussehen dem räumlichen Ambiente stilvoll an. Sie sind installationsfreundlich und werden entweder mit einem geeigneten Kleber oder mit Nypondübeln an der Wand angebracht. Neben ihrer raumgestalterischen Funktion verdecken sie zugleich kleine Dehnungsfugen im Boden - Wand - Bereich.

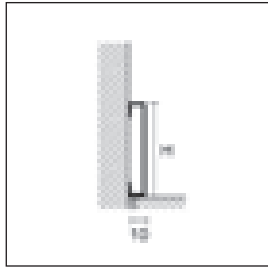

89/

**METAL LINE 89**

Länge = 200 cm - Verpackung 25 Stück

		H cm			
ART.	Ausführung	4	6	8	
<b>ALUMINIUM</b>					
	Silber eloxiert		78378	78478	78487
	<b>Euro/m</b>				
	Titan eloxiert		78521	78522	-
	<b>Euro/m</b>				
89/	pulverbeschichtet, Weiß matt RAL 9010		78517	78518	-
	<b>Euro/m</b>				
	pulverbeschichtet, Antikgrau		78515	78485	-
	pulverbeschichtet, Terrabraun		78516	-	-
	<b>Euro/m</b>				
89/ TM	Glanz eloxiert, gebürstet Titan		78388	78480	-
	<b>Euro/m</b>				

Einzelverpackung

**INNEN-/AUSSENECKEN - ENDKAPPE RECHTS/LINKS**

Verpackung 4 Stück

		H cm			
ART.	Ausführung	4	6	8	
<b>ALUMINIUM</b>					
	Silber eloxiert		78505	78506	78527
	<b>Euro/Stück</b>				
	Titan eloxiert		78523	78524	-
	<b>Euro/Stück</b>				
89/ EI	pulverbeschichtet, Weiß matt RAL 9010		78519	78520	-
	<b>Euro/Stück</b>				
	pulverbeschichtet, Antikgrau		78512	78513	-
	pulverbeschichtet, Terrabraun		78514	-	-
	<b>Euro/Stück</b>				
89/ TMEI	Glanz eloxiert, gebürstet Titan		78509	78510	-
	<b>Euro/Stück</b>				

Auf Anfrage ist die Sockelleiste aus pulverbeschichtetem Aluminium bei einer Mindestbestellmenge von 300 m in Antikgrau, RAL 9003, RAL 7038, RAL 8019, RAL 9006, RAL 9007 lieferbar. Bei anderen Farben wenden Sie sich bitte an unseren Verkauf.

vollständigen Sie den Code mit der H-Angabe (z.B. 89/ H=4 wird 89/4)



89/4 Aluminium pulverbeschichtet Antikgrau + 89/4EI



Metal Line 89 Glanz eloxiert, gebürstet Titan



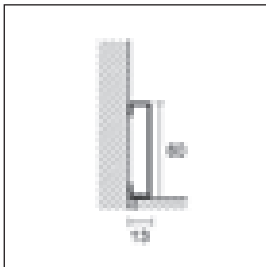

89/613 Silber eloxiert

Metal Line 89/613 ist eine Sockelleiste in 2 Ausführungen : Aluminium eloxiert oder Aluminium weiß pulverbeschichtet. Der Sockel hat eine rechteckige Form und eine Breite von 13 mm. Dadurch ist er auch für schwimmend verlegte Bodenbeläge gut geeignet.



89/613

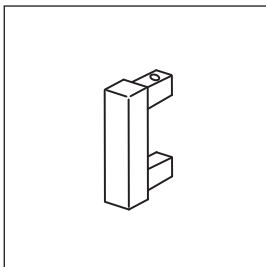

**METAL LINE 89/613**

Länge = 200 cm - Verpackung 25 Stück		H cm
<b>ART.</b>	<b>Ausführung</b>	<b>6</b>
<b>ALUMINIUM</b>		
	Silber eloxiert 	78486
<b>89/613</b>	<b>Euro/m</b> pulverbeschichtet, Weiß matt RAL 9010 	78488
	<b>Euro/m</b>	
Einzelverpackung		



89/613 EI

**INNEN-/AUSSENECKEN - ENDKAPPE RECHTS/LINKS**

Verpackung 4 Stück		H cm
<b>ART.</b>	<b>Ausführung</b>	<b>6</b>
<b>ALUMINIUM</b>		
	Silber eloxiert 	78525
<b>89/613 EI</b>	<b>Euro/Stück</b> pulverbeschichtet, Weiß matt RAL 9010 	78526
	<b>Euro/Stück</b>	

Metal Line 91 aus eloxiertem Aluminium schafft eine raffinierte Verbindung zwischen Wand und Boden. Sie hat eine ausgeprägte untere Wölbung. Zusätzlich hat diese Wölbung eine dekorative Funktion und die Bodenbelagsränder und kleine Dehnungsfugen im Wand-Boden-Bereich werden gezielt abgedeckt.

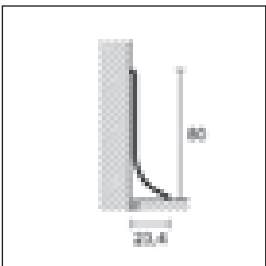

91/8SF

**METAL LINE 91**

Länge 200 cm - Verpackung 20 Stück		H cm
<b>ART.</b>	<b>Ausführung</b>	<b>8</b>
<b>ALUMINIUM</b>		
	Silber eloxiert 	78600
<b>91/8SF</b>	<b>Euro/m</b>	
Einzelverpackung		

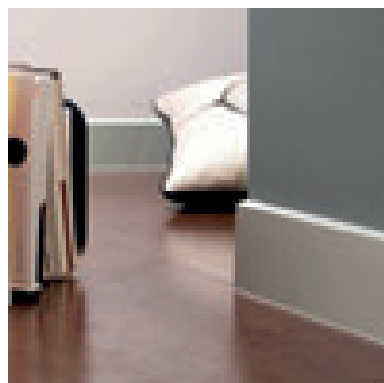

95/7 Aluminium matt eloxiert Silber

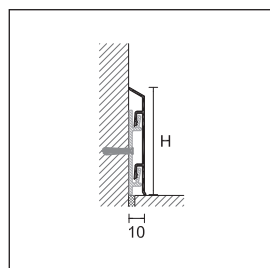

95/



95/7 Aluminium matt eloxiert Silber  
+ S/95 Aluminium-Halter

Die in verschiedenen Ausführungen und in zwei Höhen erhältlichen Sockelleisten der Serie Metal Line 95 aus eloxiertem Aluminium bestehen durch ihr modernes Design und bilden ein dezentes Verbindungselement zwischen Wand und Boden, das zugleich dünne Kabel (Telefon, Computer, Fernseher, usw.) Grüncken und schützen kann. Durch das installationsfreundliche, schnelle Stecksystem der Halterungen aus Aluminium natur, die mit Schrauben und Dübeln an der Wand befestigt werden, sind verlegte Kabel zu Wartungszwecken leicht zugänglich. Neben ihrer raumgestalterischen Funktion verdecken sie zugleich kleine Dehnungsfugen im Boden-Wand-Bereich.

**METAL LINE 95**

Verpackung 25 Stück		Länge	H cm	
ART.	Ausführung		7	10

**ALUMINIUM**

95/ SF	Silber eloxiert	 200 cm + 3 Halterungen	78160	78175
		 400 cm + 6 Halterungen	78161	78176

**Euro/m**

95/ TSF	Glanz eloxiert, Titan	 200 cm + 3 Halterungen	78165	-
		 400 cm + 6 Halterungen	-	-

**Euro/m**

95/ TMSF	Glanz eloxiert, gebürstet Titan	 200 cm + 3 Halterungen	78162	-
		 400 cm + 6 Halterungen	-	-

**Euro/m**

Einzelverpackung - Länge 400 cm Verpackung 10 Stück

**ALUMINIUM-HALTER**

Verpackung 100 Stück		
----------------------	--	--

S/95		78295
------	--	-------

**Euro/Stück**

keine Teilpackung

**INNENECKEN AUS POLYPROPYLEN**

Verpackung 4 Stück			H cm	
ART.	Ausführung		7	10

95/ I	Silber eloxiert		78201	78206
			-	-

**Euro/Stück**

95/ TI	Glanz eloxiert, Titan		78276	-
			-	-

95/ TMI	Glanz eloxiert, gebürstet Titan		78500	-
			-	-

**Euro/Stück**

keine Teilpackung

**AUSSENECKE AUS POLYPROPYLEN**

Verpackung 4 Stück			H cm	
ART.	Ausführung		7	10

95/ E	Silber eloxiert		78200	78205
			-	-

**Euro/Stück**

95/ TE	Glanz eloxiert, Titan		78274	-
			-	-

95/ TME	Glanz eloxiert, gebürstet Titan		78501	-
			-	-

**Euro/Stück**

keine Teilpackung

**VERBINDER AUS POLYPROPYLEN**

Verpackung 4 Stück			H cm	
ART.	Ausführung		7	10

95/ G	Silber eloxiert		78202	78207
			-	-

**Euro/Stück**

95/ TG	Glanz eloxiert, Titan		78275	-
			-	-

95/ TMG	Glanz eloxiert, gebürstet Titan		78502	-
			-	-

**Euro/Stück**



keine Teilpackung

**ENDKAPPE RECHTS/LINKS**

4 Paar Verpackung			H cm	
ART.	Ausführung		7	10

95/ P	Silber eloxiert		78203	78208
			-	-

**Euro/Paar**

95/ TP	Glanz eloxiert, Titan		78282	-
			-	-

95/ TMP	Glanz eloxiert, gebürstet Titan		78503	-
			-	-

**Euro/Paar**

keine Teilpackung

Auf Anfrage ist die Sockelleiste aus pulverbeschichtetem Aluminium bei einer Mindestbestellmenge von 300 m in Antikgrau, RAL 9003, RAL 7038, RAL 8019, RAL 9006, RAL 9007 lieferbar. Bei anderen Farben wenden Sie sich bitte an unseren Verkauf.

vervollständigen Sie den Code mit der H-Angabe (z.B. 95/SF für H=7 wird 95/7SF)



96/7SF Aluminium matt eloxiert Silber

Die Sockelleisten der Produktreihe Metal Line 96 beeindrucken durch ihr besonderes Design: von sanfter, stufenartiger Form, um den Übergang Wand-Boden harmonischer zu gestalten. Zugleich ermöglichen sie das Verlegen von Kabel (Telefon, Computer, Fernseher, usw.). Durch das installationsfreundliche, schnelle Stecksystem der Halterungen aus Aluminium natur, die mit Schrauben und Dübeln an der Wand befestigt werden, sind verlegte Kabel zu Wartungszwecken leicht zugänglich. Neben ihrer raumgestalterischen Funktion verdecken sie zugleich Dehnungsfugen im Wand- Boden- Bereich.

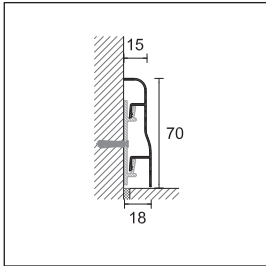

96/7SF



96/7 Aluminium matt eloxiert Silber  
+ S/95 Aluminium-Halter

#### METAL LINE 96

Verpackung 20 Stück			H cm
ART.	Ausführung	Länge	7
<b>ALUMINIUM</b>			
96/7SF	Silber eloxiert	200 cm + 3 Halterungen	78025 *
		400 cm + 6 Halterungen	78026 *
<b>Euro/m</b>			

Einzelverpackung - Länge 400 cm Verpackung 10 Stück

#### ALUMINIUM-HALTER

Verpackung 100 Stück	
S/95	78295
<b>Euro/Stück</b>	
keine Teilpackung	

#### INNENECKEN AUS POLYPROPYLEN

Verpackung 4 Stück			H cm
ART.	Ausführung		7
96/7I	Silber eloxiert		78216 *
<b>Euro/Stück</b>			

keine Teilpackung

#### AUSSENECKE AUS POLYPROPYLEN

Verpackung 4 Stück			H cm
ART.	Ausführung		7
96/7E	Silber eloxiert		78215 *
<b>Euro/Stück</b>			

keine Teilpackung

#### VERBINDER AUS POLYPROPYLEN

Verpackung 4 Stück			H cm
ART.	Ausführung		7
96/7G	Silber eloxiert		78217 *
<b>Euro/Stück</b>			

keine Teilpackung

#### ENDKAPPE RECHTS/LINKS

4 Paar Verpackung			H cm
ART.	Ausführung		7
96/7P	Silber eloxiert		78218 *
<b>Euro/Paar</b>			

keine Teilpackung

Auf Anfrage ist die Sockelleiste aus pulverbeschichtetem Aluminium bei einer Mindestbestellmenge von 300 m in Antikgrau, RAL 9003, RAL 7038, RAL 8019, RAL 9006, RAL 9007 lieferbar. Bei anderen Farben wenden Sie sich bitte an unseren Verkauf.

\* Artikel außer Produktion sind lieferbar, solange lagermäßig vorhanden



98/7SF Aluminium matt eloxiert Silber

Die Sockelleisten der Serie Metal Line 98 aus eloxiertem Aluminium sind zum Verdecken und Schützen von Kabeln (Telefon, Computer, Fernseher, usw.) geeignet. Durch das installationsfreundliche, funktionale Stecksystem der Halterungen aus Aluminium natur, die mit Schrauben und Dübeln an der Wand befestigt werden, sind verlegte Kabel zu Wartungszwecken leicht zugänglich. Neben ihrer Zierfunktion entsprechen sie auch den technischen Anforderungen für schwimmend verlegte Bodenbeläge im Wandbereich.

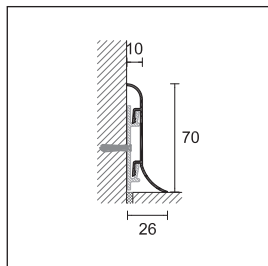

98/7SF



98/7SF Aluminium matt eloxiert Silber + S/95 Aluminium-Halter

**METAL LINE 98**

Verpackung 20 Stück			H cm
ART.	Ausführung	Länge	7
<b>ALUMINIUM</b>			
98/7SF	Silber eloxiert	200 cm + 3 Halterungen	78040
		400 cm + 6 Halterungen	78041
<b>Euro/m</b>			

Einzelverpackung - Länge 400 cm Verpackung 10 Stück

**ALUMINIUM-HALTER**

Verpackung 100 Stück	
S/95	78295
<b>Euro/Stück</b>	

keine Teilpackung

**INNENECKEN AUS POLYPROPYLEN**

Verpackung 4 Stück			H cm
ART.	Ausführung		7
98/7I	Silber eloxiert		78221
<b>Euro/Stück</b>			

keine Teilpackung

**AUSSENECKE AUS POLYPROPYLEN**

Verpackung 4 Stück			H cm
ART.	Ausführung		7
98/7E	Silber eloxiert		78220
<b>Euro/Stück</b>			

keine Teilpackung

**VERBINDER AUS POLYPROPYLEN**

Verpackung 4 Stück			H cm
ART.	Ausführung		7
98/7G	Silber eloxiert		78222
<b>Euro/Stück</b>			

keine Teilpackung

**ENDKAPPE RECHTS/LINKS**

4 Paar Verpackung			H cm
ART.	Ausführung		7
98/7P	Silber eloxiert		78223
<b>Euro/Paar</b>			

keine Teilpackung

Auf Anfrage ist die Sockelleiste aus pulverbeschichtetem Aluminium bei einer Mindestbestellmenge von 300 m in Antikgrau, RAL 9003, RAL 7038, RAL 8019, RAL 9006, RAL 9007 lieferbar. Bei anderen Farben wenden Sie sich bitte an unseren Verkauf.



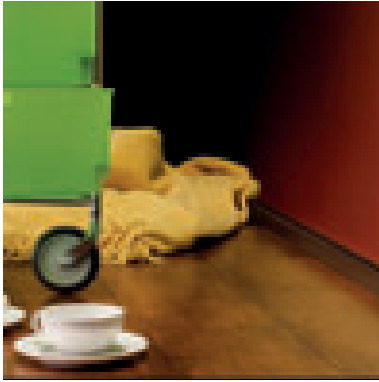

97/4TMSF Aluminium Glanz eloxiert, gebürstet Titan

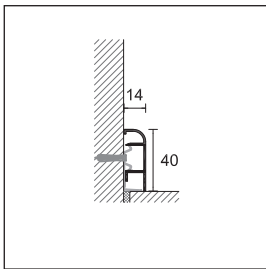

97/



97/4SF Aluminium matt eloxiert Silber  
+ 8602/C Befestigungsclipse

Die Sockelleisten der Serie Metal Line 97/4 aus eloxiertem Aluminium sind zur Unterbringung von Kabel (Telefon, Computer, Fernseher, usw.) geeignet. Sie fügen sich gestalterisch in zahlreiche räumliche Ambiente ein. Durch ein einfaches Stecksystem mit Stahlhalterungen, die mit Dübeln und Schrauben an der Wand befestigt werden, sind diese Sockelleisten besonders installationsfreundlich und machen verlegte Kabel zu Wartungszwecken leicht zugänglich. Neben ihrer raumgestalterischen Funktion verdecken sie zugleich Dehnungsfugen im Wand-Boden-Bereich.

#### METAL LINE 97

Länge = 200 cm - Verpackung 25 Stück

H cm

ART. Ausführung

4

#### ALUMINIUM

97/4SF Silber eloxiert  
+ 5 Halter



78000

Euro/m

97/4TMSF Glanz eloxiert, gebürstet Titan  
+ 5 Halter



78015 \*

Euro/m

Einzelverpackung

#### BEFESTIGUNGSCLIPSE

Verpackung 10 Blister, 20 Stück/Blister

8602/C

29750

Euro/Set

keine Teilpackung

#### INNENECKEN AUS POLYPROPYLEN

Verpackung 4 Stück

H cm

ART. Ausführung

4

97/4I Silber eloxiert



78002

Euro/Stück

97/4TMI Glanz eloxiert, gebürstet Titan



78380 \*

Euro/Stück

keine Teilpackung

#### AUSSENECKE AUS POLYPROPYLEN

Verpackung 4 Stück

H cm

ART. Ausführung

4

97/4E Silber eloxiert



78001

Euro/Stück

97/4TME Glanz eloxiert, gebürstet Titan



78381 \*

Euro/Stück

keine Teilpackung

#### VERBINDER AUS POLYPROPYLEN

Verpackung 4 Stück

H cm

ART. Ausführung

4

97/4G Silber eloxiert



78003

Euro/Stück

97/4TMG Glanz eloxiert, gebürstet Titan



78382 \*

Euro/Stück

keine Teilpackung

#### ENDKAPPE RECHTS/LINKS

4 Paar Verpackung

H cm

ART. Ausführung

4

97/4P Silber eloxiert



78004

Euro/Paar

97/4TMP Glanz eloxiert, gebürstet Titan



78383 \*

Euro/Paar

keine Teilpackung

Auf Anfrage ist die Sockelleiste aus pulverbeschichtetem Aluminium bei einer Mindestbestellmenge von 300 m in Antikgrau, RAL 9003, RAL 7038, RAL 8019, RAL 9006, RAL 9007 lieferbar. Bei anderen Farben wenden Sie sich bitte an unseren Verkauf.

\* Artikel außer Produktion sind lieferbar, solange lagermäßig vorhanden

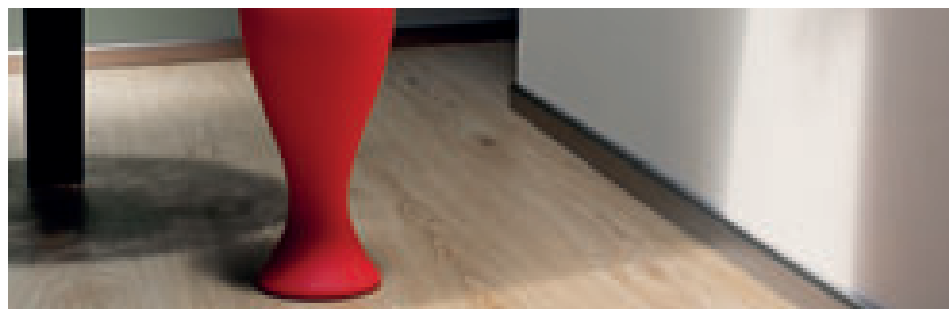

97/7SF Aluminium matt eloxiert Silber

Die Sockelleisten der Produktreihe Metal Line 97/7 aus eloxiertem Aluminium ermöglichen einen ästhetischen Übergang zwischen Wand und Boden. Durch das installationsfreundliche, funktionale Stecksystem der Halterungen aus Aluminium natur, die mit Schrauben und Dübeln an der Wand befestigt werden, sind verlegte Kabel (Telefon, Computer, usw.) zu Wartungszwecken leicht zugänglich. Neben ihrer raumgestalterischen Funktion verdecken sie zugleich Dehnungsfugen im Wand-Boden-Bereich.

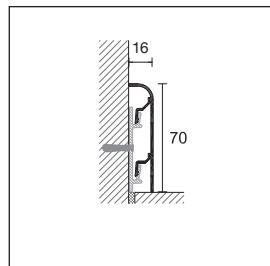

97/7SF

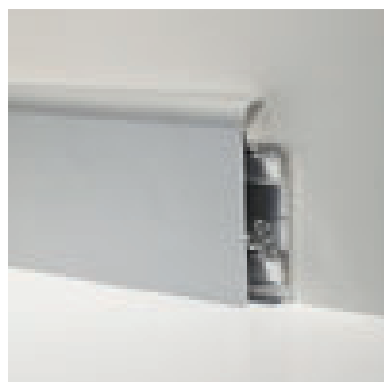

97/7SF Aluminium matt eloxiert Silber  
+ S/95 Aluminium-Halter

**METAL LINE 97**

Länge = 200 cm - Verpackung 20 Stück H cm

**ART. Ausführung** **7**

**ALUMINIUM**

**97/7SF** Silber eloxiert  78005

**Euro/m**

Einzelverpackung

**ALUMINIUM-HALTER**

Verpackung 100 Stück H cm

**S/95** 78295

**Euro/Stück**

keine Teilpackung

**INNENECKEN AUS POLYPROPYLEN**

Verpackung 4 Stück H cm

**ART. Ausführung** **7**

**97/7I** Silber eloxiert  78157

**Euro/Stück**

keine Teilpackung

**AUSSENECKE AUS POLYPROPYLEN**

Verpackung 4 Stück H cm

**ART. Ausführung** **7**

**97/7E** Silber eloxiert  78156

**Euro/Stück**

keine Teilpackung

**VERBINDER AUS POLYPROPYLEN**

Verpackung 4 Stück H cm

**ART. Ausführung** **7**

**97/7G** Silber eloxiert  78158

**Euro/Stück**

keine Teilpackung

**ENDKAPPE RECHTS/LINKS**

4 Paar Verpackung H cm

**ART. Ausführung** **7**

**97/7P** Silber eloxiert  78159

**Euro/Paar**

keine Teilpackung

Auf Anfrage ist die Sockelleiste aus pulverbeschichtetem Aluminium bei einer Mindestbestellmenge von 300 m in Antikgrau, RAL 9003, RAL 7038, RAL 8019, RAL 9006, RAL 9007 lieferbar. Bei anderen Farben wenden Sie sich bitte an unseren Verkauf.

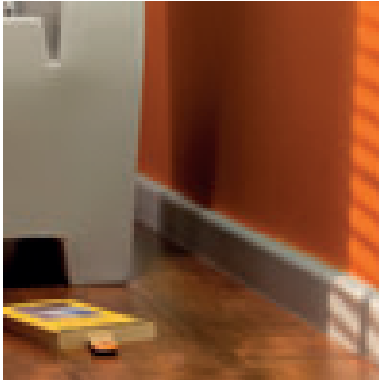

97/8SF Aluminium matt eloxiert Silber

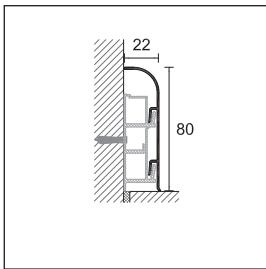

97/8SF



97/8SF Aluminium matt eloxiert Silber  
+ 97/8CB weißer PVC-Kanal

Die Sockelleisten der Produktreihe Metal Line 97/8 aus eloxiertem Aluminium ermöglichen eine dekorative Verbindung zwischen Wand und Boden. Diese Sockel wurden mit einem speziellen Unterprofil aus PVC zur Kabelführung konzipiert. Diese Führung wird mit Schrauben und Dübeln an der Wand montiert und dient zugleich als Halterung der Sockelleiste. Besonders geeignet für Renovierungsarbeiten, da somit zusätzliche Kabelführungen entfallen können. Selbst wenn das Unterprofil nicht verwendet wird, lassen sich die Leisten an Halterungen aus Aluminium natur, die mit Schrauben und Dübeln an der Wand befestigt werden, schnell und einfach montieren. Neben ihrer Zierfunktion entsprechen sie auch den technischen Anforderungen für schwimmend verlegte Bodenbeläge im Wandbereich.

#### METAL LINE 97

Verpackung 20 Stück			H cm
ART.	Ausführung	Länge	8
<b>ALUMINIUM</b>			
97/8SF	Silber eloxiert	200 cm + 3 Halterungen	78010
		400 cm + 6 Halterungen	78011

#### Euro/m

Einzelverpackung - Länge 400 cm Verpackung 10 Stück

#### WEISSER PVC-KANAL

Länge 200 cm - Verpackung 20 Stück		
97/8CB		78290

#### Euro/m

keine Teilpackung

#### ALUMINIUM-HALTER

Verpackung 100 Stück	
S/97	78299

#### Euro/Stück

keine Teilpackung

#### INNENECKE AUS POLYPROPYLEN

Verpackung 4 Stück			H cm
ART.	Ausführung		8
97/8I	Silber eloxiert		78211

#### Euro/Stück

keine Teilpackung

#### AUSSENECKE AUS POLYPROPYLEN

Verpackung 4 Stück			H cm
ART.	Ausführung		8
97/8E	Silber eloxiert		78210

#### Euro/Stück

keine Teilpackung

#### VERBINDER AUS POLYPROPYLEN

Verpackung 4 Stück			H cm
ART.	Ausführung		8
97/8G	Silber eloxiert		78212

#### Euro/Stück

keine Teilpackung

#### ENDKAPPE RECHTS/LINKS

4 Paar Verpackung			H cm
ART.	Ausführung		8
97/8P	Silber eloxiert		78213

#### Euro/Paar

keine Teilpackung

Auf Anfrage ist die Sockelleiste aus pulverbeschichtetem Aluminium bei einer Mindestbestellmenge von 300 m in Antikgrau, RAL 9003, RAL 7038, RAL 8019, RAL 9006, RAL 9007 lieferbar. Bei anderen Farben wenden Sie sich bitte an unseren Verkauf.

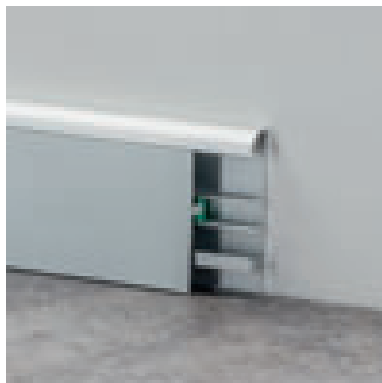

99/B7F Aluminium matt eloxiert Silber  
+ 99/I7SF Aluminium ummantelt mit echtem Leder - Grau

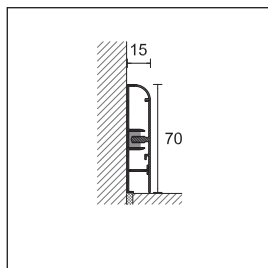

99/B7F +  
99/I7SF



Metal Line 99/B7F Basisprofil Aluminium matt eloxiert Silber

Metal Line 99/7 besteht aus zwei sichtbaren Teilen. Das Basisprofil aus eloxiertem Aluminium wird mit einem geeigneten Kleber oder mit Schrauben und Dübeln an der Wand befestigt. Der Einsatz aus eloxiertem oder ummanteltem Aluminium (echtes Leder und Alcrom® Plus Folie) wird hohen gestalterischen Anforderungen gerecht. Mit vielfältigen Kombinationsmöglichkeiten bieten diese Sockelleisten verschiedene Lösungen für gehobene Einrichtungsansprüche. Der Einsatz wird unter Verwendung von Nylon - Clips durch Druck im Basisprofil befestigt. Neben ihrer raumgestalterischen Funktion verdecken sie zugleich Dehnungsfugen im Wand-Boden-Bereich.

**METAL LINE 99/B**

Länge = 200 cm - Verpackung 10 Stück		<b>H cm</b>
<b>ART.</b>	<b>Ausführung</b>	<b>7</b>
<b>ALUMINIUM</b>		
<b>99/B7F</b>	Basisprofil Aluminium matt eloxiert, silber (gelocht + 15 Clipse) <b>Euro/m</b>	78050

Einzelverpackung

**CLIPSE**

Verpackung 150 Stück		<b>H mm</b>
<b>ART.</b>		<b>6</b>
<b>TU/6</b>		68812/150
<b>Euro/Verpackung</b>		

keine Teilpackung

**EINSATZ**

<b>ALUMINIUM</b>		
<b>99/I7SF</b>	Silber eloxiert <b>Euro/m</b>	78052

**INNENECKEN AUS POLYPROPYLEN**

Verpackung 4 Stück		<b>H cm</b>
<b>ART.</b>	<b>Ausführung</b>	<b>7</b>
<b>97/7WI</b>	Silber eloxiert <b>Euro/Stück</b>	78292

keine Teilpackung

**AUSSENECKE AUS POLYPROPYLEN**

Verpackung 4 Stück		<b>H cm</b>
<b>ART.</b>	<b>Ausführung</b>	<b>7</b>
<b>97/7WE</b>	Silber eloxiert <b>Euro/Stück</b>	78291

keine Teilpackung

**VERBINDER AUS POLYPROPYLEN**

Verpackung 4 Stück		<b>H cm</b>
<b>ART.</b>	<b>Ausführung</b>	<b>7</b>
<b>97/7WG</b>	Silber eloxiert <b>Euro/Stück</b>	78293

keine Teilpackung

**ENDKAPPE RECHTS/LINKS**

4 Paar Verpackung		<b>H cm</b>
<b>ART.</b>	<b>Ausführung</b>	<b>7</b>
<b>97/7WP</b>	Silber eloxiert <b>Euro/Paar</b>	78294

keine Teilpackung



97/7W Aluminium matt eloxiert Silber + Einsatz Eiche natur

Metal Line 97/7W besteht aus zwei sichtbaren, miteinander fest verbundenen Teilen. Das Basiselement aus eloxiertem Aluminium wird durch einen Eichenholzeinsatz in drei verschiedenen Farbgebungen aufgewertet, wodurch sich interessante Materialkombinationen zusammenstellen lassen. Möglichkeit zum Verlegen von dünnen Kabeln (Telefon, Computer, Fernsehen, usw.); besonders installationsfreundlich durch die Verwendung von Aluminiumhalterungen, die mit Schrauben und Dübeln an der Wand befestigt werden und somit zu Wartungszwecken leicht zugänglich sind. Neben Ihrer raumgestalterischen Funktion verdecken sie zugleich Dehnungsfugen im Wand-Boden-Bereich.

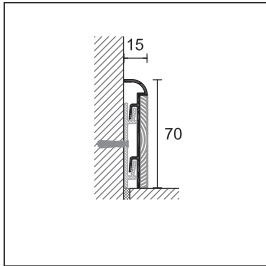

97/7W

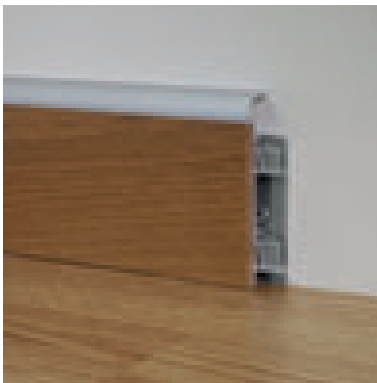

97/7W Aluminium matt eloxiert Silber + Einsatz Eiche natur + S/95 Aluminium-Halter

## METAL LINE 97W



Länge = 200 cm - Verpackung 20 Stück

H cm

ART. Ausführung

7

### ALUMINIUM

97/7W + +3 Halter	Silber eloxiert + Holzeinsatz Eiche natur		78030 *
	Silber eloxiert + Holzeinsatz Eiche country		78032 *
	Silber eloxiert + Holzeinsatz Eiche antik		78034 *
<b>Euro/m</b>			

Einzelverpackung

### ALUMINIUM-HALTER

Verpackung 100 Stück

S/95

78295

**Euro/Stück**

keine Teilpackung

### INNENECKEN AUS POLYPROPYLEN

Verpackung 4 Stück

H cm

ART. Ausführung

7

97/7WI Silber eloxiert



78292 \*

**Euro/Stück**

keine Teilpackung

### AUSSENECKE AUS POLYPROPYLEN

Verpackung 4 Stück

H cm

ART. Ausführung

7

97/7WE Silber eloxiert



78291 \*

**Euro/Stück**

keine Teilpackung

### VERBINDER AUS POLYPROPYLEN

Verpackung 4 Stück

H cm

ART. Ausführung

7

97/7WG Silber eloxiert



78293 \*

**Euro/Stück**

keine Teilpackung

### ENDKAPPE RECHTS/LINKS

4 Paar Verpackung

H cm

ART. Ausführung

7

97/7WP Silber eloxiert



78294 \*

**Euro/Paar**

keine Teilpackung

\* Artikel außer Produktion sind lieferbar, solange lagermäßig vorhanden





## Sockelleisten PVC

Bei der Produktreihe PVC Line handelt es sich um geschäumte Sockelleisten und Zubehörteilen aus stoßfestem PVC. Diese installationsfreundlichen Produkte sind besonders auch für den Heimwerkerbedarf geeignet. Die Sockelleisten 8605, 8608, 8612, 8613 und 8614 können kundenspezifisch hergestellt werden.



Produktreihe PVC

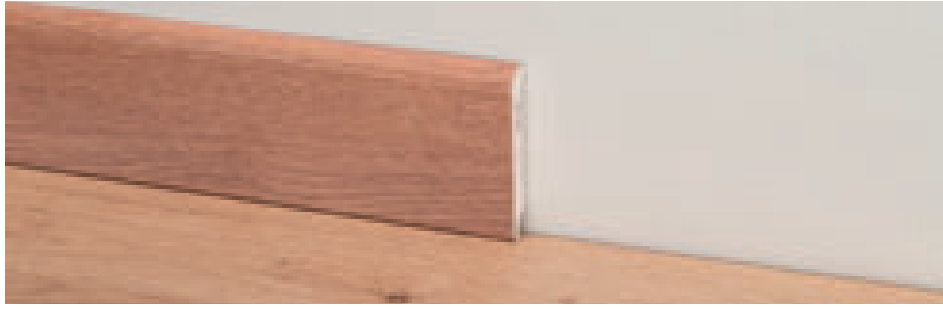

8605 Geschäumtes PVC ummantelt Alcrom® Plus

PVC-Produktreihe 8605 ist eine mit PDS Film ummantelte geschäumte Sockelleiste. Sie ist in 73 Dekoren und kundenspezifisch mit einer Mindestbestellmenge von 500 Metern erhältlich. 8605 kann an der Wand mit Klebstoff (PP/96) oder mit Nägeln befestigt werden; sie nimmt kein Wasser auf, ist formaldehydfrei, stoßfest, resistent gegenüber UV-Strahlen und Reinigungsmitteln, die normalerweise für Böden und Wände verwendet werden.

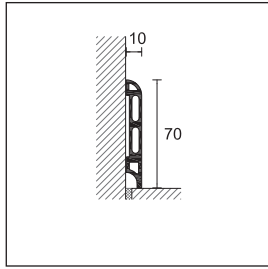

8605

PRODUKTREIHE PVC

Länge = 250 cm - Verpackung 20 Stück

GESCHÄUMTES PVC, UMMANTELT

H = 70 mm

ART.	Dekore ALCROM® PLUS		Dekore ALCROM® PLUS		Dekore ALCROM® PLUS	
	02	29000	78	29022	1045	29115
	08	29001	80	29023	1048	29116 *
	09	29002	81	29024	1051	29117
	10	29003	90	29025 *	1054	29118
	11	29004	92	29026	1057	29119
	12	29005	93	29027 *	1060	29120
	20	29006	94	29028 *	1063	29121
	25	29032	95	29029	1066	29122
	32	29007	96	29030	1069	29123
	34	29008	97	29031	1072	29124 *
	35	29009	1003	29101	1075	29125 *
8605	36	29010	1006	29102	1078	29126 *
	40	29011	1009	29103	1081	29127
	41	29012	1012	29104	1084	29128
	44	29013	1015	29105 *	1087	29129
	46	29014 *	1018	29106 *	1090	29130
	47	29033	1021	29107	1093	29131 *
	48	29015	1024	29108	1096	29132 *
	50	29016 *	1027	29109 *	1099	29133 *
	60	29017 *	1030	29110	1102	29134 *
	65	29018	1033	29111	1105	29135
	70	29019 *	1036	29112	1108	29136
	76	29020	1039	29113 *	1111	29137
	77	29021	1042	29114	1114	29138 *

Euro/m

8605	Silber 98	29034
------	-----------	-------

Euro/m

keine Teilpackung

Auf Anfrage kundenspezifische PDS Dekore bei Artikel 8605 und 8608 bei Mindestbestellmenge 500 m, aufteilbar in 2 Dekore, möglich.

\* Artikel außer Produktion sind lieferbar, solange lagermäßig vorhanden

MS-POLYMERKLEBSTOFF FÜR SOCKELLEISTEN

Inhalt 290 ml - Verpackung 24 Stück

PP/96

78301

Euro/Stück

Bedarf: 1 Kartusche für 10/15 m

Dekore Alcrom® Plus - disponibili die Profile (Art. 8605)

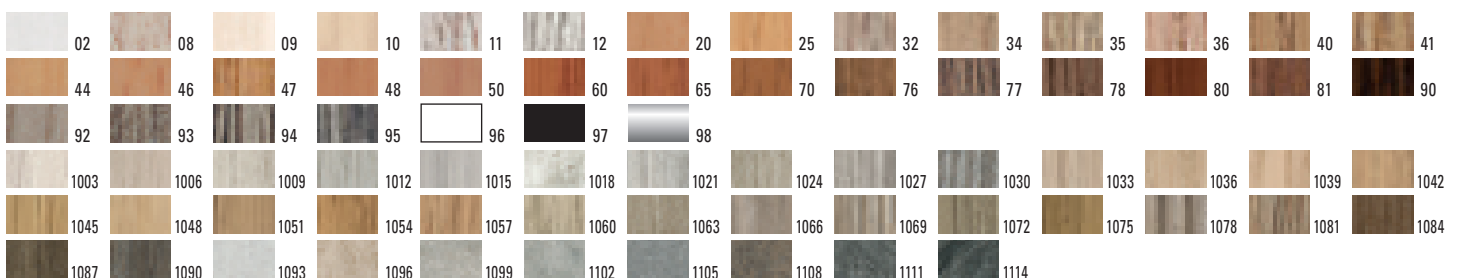

Aus drucktechnischen Gründen kann es im Katalog zu leichten Farbabweichungen kommen.



# Produktreihe PVC



8608 Geschäumtes PVC, ummantelt Alcrom® Plus + 8608/C

PVC-Produktreihe 8608 ist eine mit Alcrom® Plus ummantelte geschäumte Sockelleiste. Sie ist in 43 Dekoren und auch kundenspezifisch mit einer Mindestbestellmenge von 500 Metern erhältlich. Sie kann an der Wand mit Befestigungsclip, Klebstoff (PP/96) oder mit Nägeln befestigt werden; sie nimmt kein Wasser auf, ist formaldehydfrei, stoßfest, resistent gegenüber UV-Strahlen und Reinigungsmitteln, die normalerweise für Böden und Wände verwendet werden.

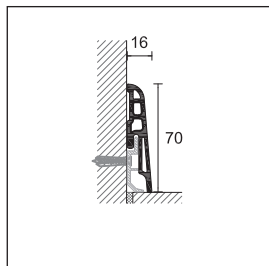

8608

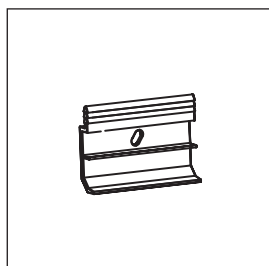

8608/C

## PRODUKTREIHE PVC

Länge = 250 cm - Verpackung 20 Stück

### GESCHÄUMTES PVC, UMMANTELT

H = 70 mm

ART.	Dekore ALCROM® PLUS		Dekore ALCROM® PLUS		Dekore ALCROM® PLUS	
	02	29040	34	29048	76	29060
	05	29075	35	29049	77	29061
	08	29041	36	29050	78	29062
	09	29042	39	29080	80	29063
	10	29043	40	29051	81	29064
	11	29044	41	29052	89	29081
	12	29045	44	29053	90	29065 *
8608	14	29076	46	29054 *	91	29082
	19	29077	47	29073	92	29066
	20	29046	48	29055	93	29067 *
	25	29072	50	29056 *	94	29068 *
	26	29078	60	29057 *	95	29069
	31	29079	65	29058	96	29070
	32	29047	70	29059 *	97	29071

*Euro/m*

8608 Silber 98 29074

*Euro/m*

keine Teilpackung

### HALTERUNGEN FÜR ARTIKEL 8608

Verpackung à 100 Stück

8608/C 29751

*Euro/Verpackung*

### MS-POLYMERKLEBSTOFF FÜR SOCKELLEISTEN

Inhalt 290 ml - Verpackung 24 Stück

PP/96 78301

*Euro/Stück*

Bedarf: 1 Kartusche für 10/15 m

Aus drucktechnischen Gründen kann es im Katalog zu leichten Farbabweichungen kommen.

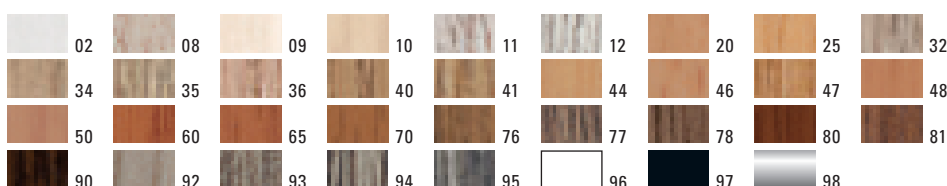

### NEW NEUE Dekore 2018



\* Artikel außer Produktion sind lieferbar, solange lagermäßig vorhanden

# Produktreihe PVC



8612/10 Geschäumtes PVC rivestito Alcrom® Plus - Dekor 96

Die Produktlinie 8612 ist eine mit weißem Alcrom Plus Film ummantelte PVC-Sockelleiste, die sowohl für keramische als auch LVT-Bodenbeläge geeignet ist. Sie wird mit Klebstoff (PP/96) an der Wand befestigt.

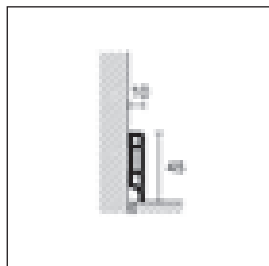

8612/10

**PRODUKTREIHE PVC**

Länge 250 cm - Verpackung 20 Stück

**GESCHÄUMTES PVC, UMMANTELT**

ART.	Dekore		Dekor ALCROM® PLUS
8612/10	96		29970
<b>Euro/m</b>			
keine Teilpackung			



8613 Geschäumtes PVC rivestito Alcrom® Plus - Dekor 98

Die Produktlinie 8613 ist eine mit weißem Alcrom Plus Film ummantelte geschäumte PVC-Sockelleiste für Parkett und Laminat. Sie kann an der Wand mit Klebstoff (PP/96) oder Halterung 8608/C befestigt werden.

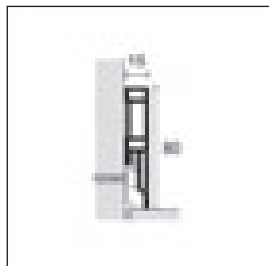

8613



**PRODUKTREIHE PVC**

Länge = 250 cm - Verpackung 20 Stück

**H cm**

**GESCHÄUMTES PVC, UMMANTELT**

**8**

ART.	Dekore		
<b>NEW</b> 8613	96		29971
<b>Euro/m</b>			
<b>NEW</b> 8613	98		29973
<b>Euro/m</b>			
keine Teilpackung			

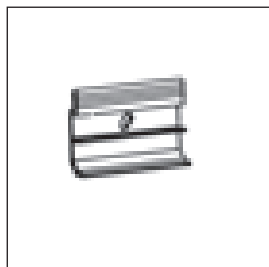

8608/C

**HALTERUNGEN FÜR ARTIKEL 8613**

Verpackung à 100 Stück

8608/C		29751
<b>Euro/Verpackung.</b>		

Auf Anfrage kundenspezifische PDS Dekore bei Artikel 8613 bei Mindestbestellmenge 2000 m, aufteilbar in 8 Dekore, möglich.

Produktreihe PVC



8614 Geschäumtes PVC ummantelt Alcrom® Plus - Dekor 96

Die Produktlinie 8614 ist eine mit weißem Alcrom Plus Film ummantelte geschäumte PVC-Sockelleiste die besonders bei Renovierungsarbeiten geeignet ist. Die vorhandene alte Sockelleisten wird überdeckt. Sie wird mit Klebstoff (PP/96) auf den alten Sockelleisten befestigt.

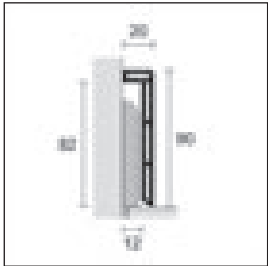

8614

PRODUKTREIHE PVC

Länge = 250 cm - Verpackung 20 Stück

H cm

GESCHÄUMTES PVC, UMMANTELT

9

ART. Dekore

**NEW**

8614 96  
Euro/m



29972

keine Teilpackung



8614 Geschäumtes PVC ummantelt Alcrom® Plus - Dekor 96

Auf Anfrage kundenspezifische PDS Dekore bei Artikel 8614 bei Mindestbestellmenge 2000 m, aufteilbar in 8 Dekore, möglich.

Produktreihe PVC



8600 Geschäumtes PVC Dekor 532

PVC-Produktreihen 8600, 8610 und 8611 sind geschäumte Sockelleisten und Kantenschutz. Sie sind stoßfest und besonders geeignet für Heimwerker, da sie schnell und einfach anzubringen sind. Sie sind in verschiedenen Farben erhältlich und werden mit Klebstoff (PP/96) befestigt ist.

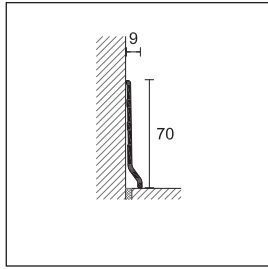

8600

PRODUKTREIHE PVC

Länge 200 cm - Verpackung 20/100 Stück

GESCHÄUMTES PVC

H = 70 mm

ART.	Dekore		Dekore		Dekore		Dekore	
8600	518	29762	536	29782	561	29802	559	29800
	520	29764	540	29784	562	29804		
	524	29766	542	29786	563	29801		
	525	29768	544	29788	564	29803		
	528	29770	545	29790				
	530	29772	555	29792				
	531	29774	556	29794				
	532	29776	557	29796				
	533	29778	558	29798				
	534	29780						

Verpackung 20 Stück

**Euro/m**

Verpackung 100 Stück

**Euro/m**

keine Teilpackung

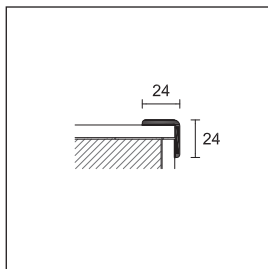

8610

PRODUKTREIHE PVC

Länge 300 cm - Verpackung 20/50 Stück

GESCHÄUMTES PVC

ART.	Dekore		Dekore		Dekore	
8610	518	29810	536	29830	561	29848
	520	29812	540	29832	562	29850
	524	29814	542	29834	563	29847
	525	29816	544	29836	564	29849
	528	29818	545	29838		
	530	29820	555	29840		
	531	29822	556	29842		
	532	29824	557	29844		
	533	29826 *	558	29846		
	534	29828				

Verpackung 20 Stück

**Euro/m**

Verpackung 50 Stück

**Euro/m**

keine Teilpackung

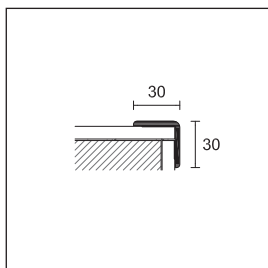

8611

PRODUKTREIHE PVC

Länge 300 cm - Verpackung 20/50 Stück

GESCHÄUMTES PVC

ART.	Dekore		Dekore		Dekore	
8611	518	29910	555	29940	561	29946
	532	29924	556	29942	562	29948
	542	29934	557	29944	563	29945
	545	29938			564	29947

Verpackung 20 Stück

**Euro/m**

Verpackung 50 Stück

**Euro/m**

keine Teilpackung

MS-POLYMERKLEBSTOFF FÜR SOCKELLEISTEN

Inhalt 290 ml - Verpackung 24 Stück

PP/96

78301

**Euro/Stück**

Bedarf: 1 Kartusche für 10/15 m

Um die Profile in der Verpackung zu 100 Stück zu bestellen muss an den Code die Einheit "/100" (z.B. Code 29778 wird 29778/100)

\* Artikel außer Produktion sind lieferbar, solange lagermäßig vorhanden

Aus drucktechnischen Gründen kann es im Katalog zu leichten Farbabweichungen kommen.

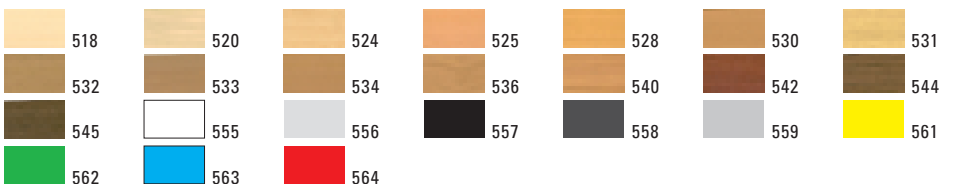



8598 Geschäumtes PVC Dekor 545

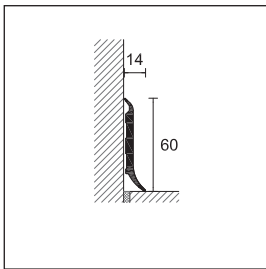

8596

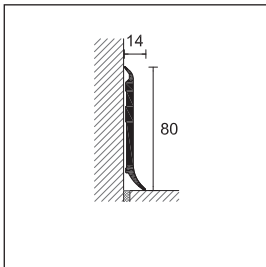

8598

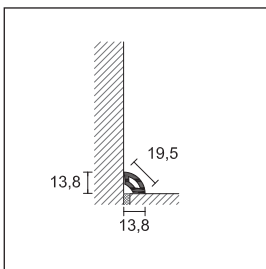

8580

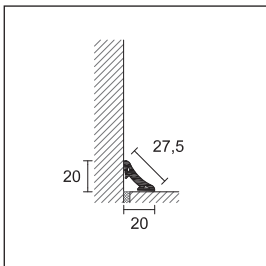

8582

Die PVC-Produktreihen 8596, 8598 sind Reihen von geschäumten PVC-Sockelleisten und sind stoßfest. Die Form und das Verlegen an die Wand ermöglichen aufgrund des weichen Materials eine perfekte Haftung auch auf Hintergründen, die etwas uneben sind. Trotzdem schnell und einfach zu verlegen. Sie sind in verschiedenen Farben verfügbar und werden mit Klebstoff (PP/96) angebracht.

**PRODUKTREIHE PVC**

Länge 250 cm - Verpackung 40 Stück

**GESCHÄUMTES PVC**

H = 60 mm

ART.	Dekore	Dekore	Dekore	Dekore
8596	518	30800	531	30812
	520	30802 *	532	30814
	524	30804	533	30816
	525	30806	534	30818 *
	528	30808	536	30820
	530	30810	540	30822

*Euro/m*

keine Teilpackung

**PRODUKTREIHE PVC**

Länge 250 cm - Verpackung 40 Stück

**GESCHÄUMTES PVC**

H = 80 mm

ART.	Dekore	Dekore
8598	555	30880
	556	30882
	557	30884

*Euro/m*

keine Teilpackung

**PRODUKTREIHE PVC**

Länge = 250 cm - Verpackung 80 Stück

**GESCHÄUMTES PVC**

ART.	Dekore	Dekore	Dekore
8580	532	30764	555
	542	30774	556
	545	30778	557

*Euro/m*

keine Teilpackung

**PRODUKTREIHE PVC**

Länge = 250 cm - Verpackung 60 Stück

**GESCHÄUMTES PVC**

ART.	Dekore	Dekore	Dekore
8582	532	30714	555
	542	30724	556
	545	30728	557

*Euro/m*

keine Teilpackung

Aus drucktechnischen Gründen kann es im Katalog zu leichten Farbabweichungen kommen.

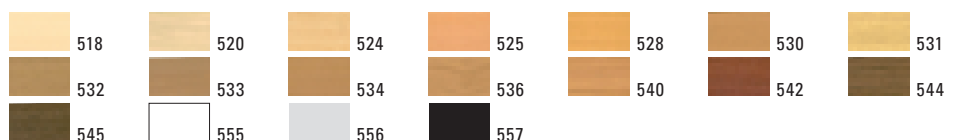

\* Artikel außer Produktion sind lieferbar, solange lagermäßig vorhanden



8602 Geschäumtes PVC

Die Produktreihe 8602 ist eine geschäumte Sockelleiste, 48 mm hoch und stoßfest. Sie ist besonders geeignet für Heimwerker, da sie schnell und einfach einzubringen ist. Sie ist in verschiedenen Farben erhältlich und wird mit Edelstahl-Clipsen befestigt. Zusätzlich zu ihrer dekorativen Funktion werden die Umrisse des schwimmenden Holz- und Laminatböden abgedeckt.

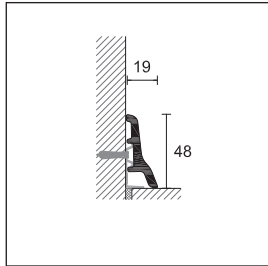

8602

**PRODUKTREIHE PVC**

Länge 250 cm - Verpackung 40 Stück

**GESCHÄUMTES PVC**

H = 48 mm

ART.	Dekore	
	555	29530
8602	556	29532
	557	29534

**Euro/m**

keine Teilpackung

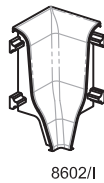

8602/I

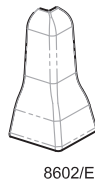

8602/E



8602/G



8602/P

**INNENECKE**

Verpackung 10 Stück

**POLYPROPYLEN**

H = 48 mm

ART.	Dekore	
	555	29578
8602/I	556	29580
	557	29582

**Euro/Stück**

keine Teilpackung

**AUSSENECKEN**

Verpackung 10 Stück

**POLYPROPYLEN**

H = 48 mm

ART.	Dekore	
	555	29628
8602/E	556	29630
	557	29632

**Euro/Stück**

keine Teilpackung



8602/C Befestigungsclipse

**VERBINDER**

Verpackung 10 Stück

**POLYPROPYLEN**

H = 48 mm

ART.	Dekore	
	555	29678
8602/G	556	29680
	557	29682

**Euro/Stück**

keine Teilpackung

**ENDKAPPEN DX-SX**

Verpackung 10 Stück

**POLYPROPYLEN**

H = 48 mm

ART.	Dekore	
8602/P	555	29728
rechts/links	556	29730
	557	29732

**Euro/Stück**

keine Teilpackung

**BEFESTIGUNGSCLIPSE**

Verpackung 10 Blister, 20 Stück/Blister

8602/C	29750
--------	-------

**Euro/Blister**



# Produktreihe PVC



8603 Geschäumtes PVC Dekor 555

Die Produktlinie 8603 ist eine geschäumte PVC Sockelleiste, 70 mm hoch und stoßfest. Sie ist besonders geeignet für Heimwerker, da sie schnell und einfach anzubringen ist. Sie ist in verschiedenen Farben erhältlich und wird mit Edelstahl-Clipsen befestigt. Zusätzlich zu ihrer dekorativen Funktion werden die Umrisse des schwimmenden Holz- und Laminatbodens abgedeckt.

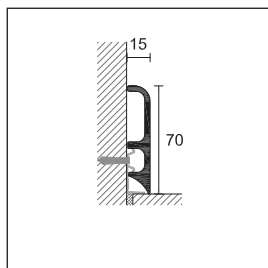

8603

## PRODUKTREIHE PVC

Länge 250 cm - Verpackung 40 Stück

### GESCHÄUMTES PVC

H = 70 mm

ART.	Dekore	
8603	532	30144
	542	30154
	545	30158
	555	30160
	556	30162
	557	30164

*Euro/m*

keine Teilpackung

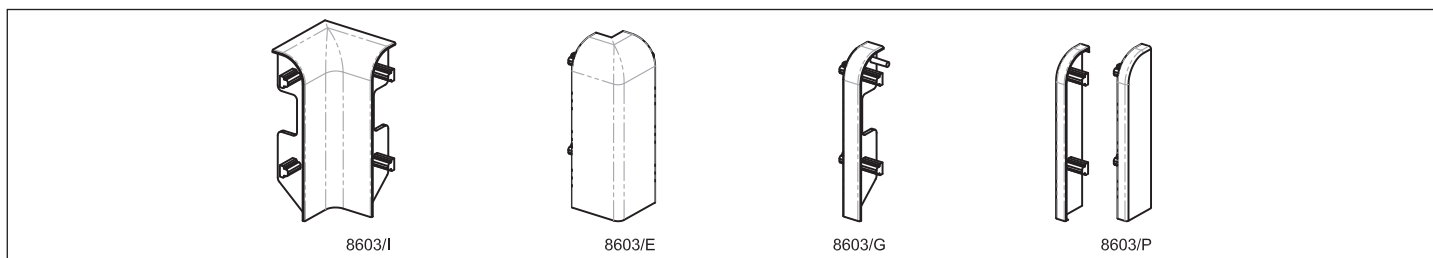

8603/I

8603/E

8603/G

8603/P

## INNENECKE

Verpackung 10 Stück

### POLYPROPYLEN

H = 70 mm

ART.	Dekore	
8603/I	532	30194
	542	30204
	545	30208
	555	30210
	556	30212
	557	30214

*Euro/Stück*

keine Teilpackung

## VERBINDER

Verpackung 10 Stück

### POLYPROPYLEN

H = 70 mm

ART.	Dekore	
8603/G	532	30294
	542	30304
	545	30308
	555	30310
	556	30312
	557	30314

*Euro/Stück*

keine Teilpackung

## BEFESTIGUNGSCLIPSE

Verpackung 10 Blister, 20 Stück/Blister

8602/C

29750

*Euro/Blister*

## AUSSENECKEN

Verpackung 10 Stück

### POLYPROPYLEN

H = 70 mm

ART.	Dekore	
8603/E	532	30244
	542	30254
	545	30258
	555	30260
	556	30262
	557	30264

*Euro/Stück*

keine Teilpackung

## ENDKAPPEN DX-SX

Verpackung 10 Stück

### POLYPROPYLEN

H = 70 mm

ART.	Dekore	
8603/P rechts/ links	532	30344
	542	30354
	545	30358
	555	30360
	556	30362
	557	30364

*Euro/Stück*

keine Teilpackung



8602/C Befestigungsclipsse





8607 Geschäumtes PVC Dekor 555

Die Produktlinie 8607 ist eine geschäumte PVC-Sockelleiste, 70 mm hoch und stoßfest. Sie ist besonders geeignet für Heimwerker, da sie schnell und einfach anzubringen ist. Sie ist in verschiedenen Farben erhältlich und wird mit Edelstahl-Clipsen befestigt. Zusätzlich zu ihrer dekorativen Funktion werden die Umrisse des schwimmenden Holz- und Laminatbodens abgedeckt.

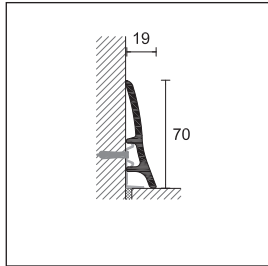

8607

**PRODUKTREIHE PVC**

Länge 250 cm - Verpackung 40 Stück

**GESCHÄUMTES PVC**

H = 70 mm

ART.	Dekore	
8607	532	30414
	542	30424
	545	30428
	555	30430
	556	30432
	557	30434
	<b>Euro/m</b>	

**Euro/m**

keine Teilpackung

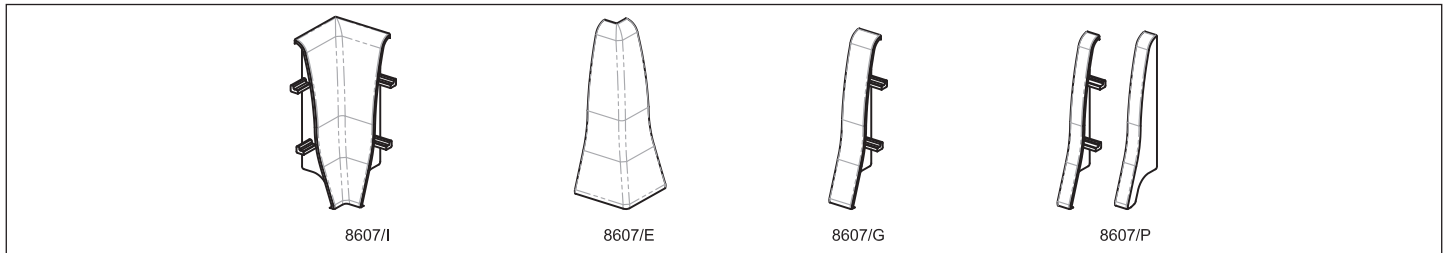

8607/I

8607/E

8607/G

8607/P

**INNENECKE**

Verpackung 10 Stück

**POLYPROPYLEN**

H = 70 mm

ART.	Dekore	
8607/I	532	30464
	542	30474
	545	30478
	555	30480
	556	30482
	557	30484
	<b>Euro/Stück</b>	

keine Teilpackung

**VERBINDER**

Verpackung 10 Stück

**POLYPROPYLEN**

H = 70 mm

ART.	Dekore	
8607/G	532	30564
	542	30574
	545	30578
	555	30580
	556	30582
	557	30584
	<b>Euro/Stück</b>	

keine Teilpackung

**BEFESTIGUNGSCLIPSE**

Verpackung 10 Blister, 20 Stück/Blister

8602/C

29750

**Euro/Blister**

**AUSSENECKE**

Verpackung 10 Stück

**POLYPROPYLEN**

H = 70 mm

ART.	Dekore	
8607/E	532	30514
	542	30524
	545	30528
	555	30530
	556	30532
	557	30534
	<b>Euro/Stück</b>	

keine Teilpackung

**ENDKAPPEN DX-SX**

Verpackung 10 Stück

**POLYPROPYLEN**

H = 70 mm

ART.	Dekore	
8607P rechts/ links	532	30614
	542	30624
	545	30628
	555	30630
	556	30632
	557	30634
	<b>Euro/Stück</b>	

keine Teilpackung



8602/C Befestigungsclipse







Die Produktreihe 148 ist eine PVC-Sockelleiste für Teppich- und PVC-Beläge, bestehend aus einem Basiselement aus Hart-PVC und einem Weich-PVC-Clip. Sie kann wiederverwendet werden. Ungenauigkeiten der Umrissse der Beläge aufgrund des Schneidens können abgedeckt werden. Empfohlen für Gemeinden, Krankenhäuser und Schulen.

148/B + 148/C PVC Hellgrau

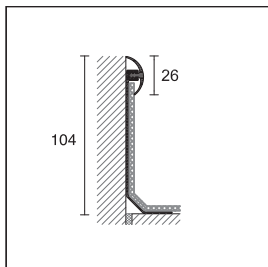

148/B +  
148/C

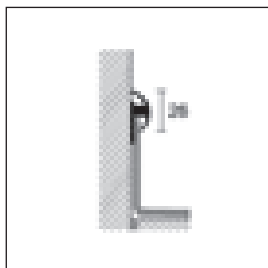

148/BR +  
148/C

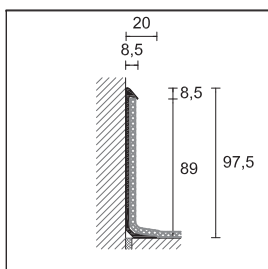

172

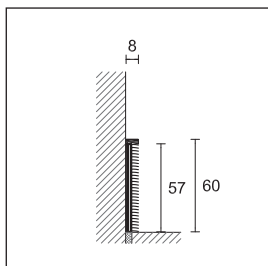

173

**PRODUKTREIHE PVC - BASISPROFIL**

Länge = 300 cm - Verpackung 30 Stück

**ART. Ausführung**

**HART-PVC WEISS**

148/B	PVC Weiß	<input type="checkbox"/>	19095
	<i>Euro/m</i>		
148/BR	PVC Weiß	<input type="checkbox"/>	19094
	<i>Euro/m</i>		

keine Teilpackung

**PRODUKTREIHE PVC - CLIPSE**

Länge = 305 cm - Verpackung 30 Stück

**ART. Ausführung**

**WEICH-PVC**

148/C	PVC Weiß	<input type="checkbox"/>	19096
	PVC Aschgrau	<input checked="" type="checkbox"/>	19097
	PVC Sand	<input checked="" type="checkbox"/>	19098
	<i>Euro/m</i>		

keine Teilpackung

**PRODUKTREIHE PVC**

Länge = 300 cm - Verpackung 20 Stück

**ART. Ausführung**

**PVC**

172	PVC Weiß	<input type="checkbox"/>	19210
	<i>Euro/m</i>		

keine Teilpackung

Länge = 300 cm - Verpackung 20 Stück

**ART. Ausführung**

**ALUMINIUM**

173	Silber eloxiert	<input checked="" type="checkbox"/>	19215
	<i>Euro/m</i>		

keine Teilpackung

**MS-POLYMERKLEBSTOFF FÜR SOCKELLEISTEN**

Inhalt 290 ml - Verpackung 24 Stück

PP/96	78301
-------	-------

*Euro/Stück*

Bedarf: 1 Kartusche für 10/15 m

Art. 148/C auf Anfrage in verschiedenen Farben lieferbar



171 PVC Schwarz

Die Produktreihen 170, 169 und 171 sind Hohlkehlprofile aus Weich-PVC. Empfohlen bei der Verlegung von Teppich- und PVC-Belägen. Sie passen sich der Krümmung zwischen Boden und Wand an.

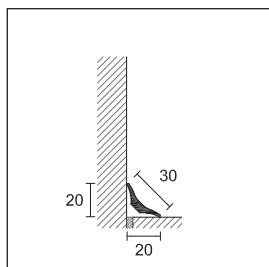

170

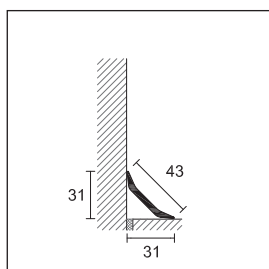

169

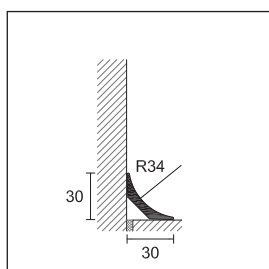

171

**PRODUKTLINIE PVC - GERUNDET**

Länge = 200 cm - Verpackung 50 Stück

**H**

**ART. Ausführung**

**20**

**PVC**

170 Schwarz



19200

*Euro/m*

keine Teilpackung

**PRODUKTLINIE PVC - GERUNDET**

Länge = 200 cm - Verpackung 50 Stück

**H**

**ART. Ausführung**

**31**

**PVC**

169 Schwarz



19195

*Euro/m*

keine Teilpackung

**PRODUKTLINIE PVC - GERUNDET**

Länge = 200 cm - Verpackung 50 Stück

**H**

**ART. Ausführung**

**30**

**PVC**

171 Schwarz



19205

*Euro/m*

keine Teilpackung











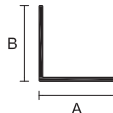

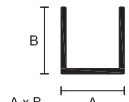
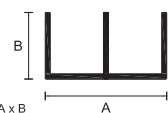
## do-it-yourself- Profile

Eine breite Palette von DIY Profilen aus Aluminium, Edelstahl und Messing, in verschiedenen Abmessungen. Sie sind geeignet für professionelles Arbeiten und Heimwerkerarbeiten.



## Profile Aluminium, matt eloxiert

		mit Barcode-Etikett			
		Länge 1 m		Länge 2 m	
		Abmessungen	Silber	Euro/Stück	Silber
Stange, flach 	12x2	10100		10104	
	15x2	10108		10112	
	20x2	10116		10120	
	25x2	10124		10128	
	30x2	10132		10136	
	40x2	-		-	
	50x2	-		-	
	60x2	-		-	
Gleichschenkliger Winkel 	10x10x1	10140		10144	
	15x15x1	10148		10152	
	20x20x1*	10156		10160	
	25x25x1*	10164		10168	
	30x30x1*	10172		10176	
	30x30x1,5	-		09020	
	40x40x1,5	10380		10384	
	40x40x2	-		-	
	50x50x2	-		-	
Ungleichschenkliger Winkel 	15x10x1	10180		10184	
	20x10x1	10188		10192	
	30x15x1	10196		10200	
U-Profil 	8x8x1	10204		10208	
	10x10x1	10212		10216	
	10x15x1	10220		10224	
	12x12x1			10218	
Doppel-U-Profil 	16x7x1	10228*		10232	
	16x12x1	10236		10240	
	20x10x1			10248	
	20x18x1	10252		10256	
Abschlussprofil 	18x1	10260		10264	
	22x1	10268		10272	
	25x1	10276		10280	
Rohr 	8x1	09032		09036	
	10x1	09040		09044	
	12x1	09048		09052	
	15x1	10284		10288	
	18x1	10292		10296	
	20x1	10300		10304	
	25x1,5			09060	
Vierkantrohr 	10x10x1	10308		10312	
	15x15x1	10316		10320	
	20x20x1	10324		10328	
Rechteckrohr 	20x10x1	10332		10336	
	30x15x1	10340		10344	
T-Profil 	15x15x1,5	10348		10352	
	25x25x1,5	10356		10360	
Rundprofil 	Ø 6			09084	
	Ø 8	10364		10368	
	Ø 10			09092	
Vierkantprofil 	8x8	10372		10376	
	10x10			10394	

\* Artikel außer Produktion sind lieferbar, solange lagermäßig vorhanden

Teilpackungen sind nicht verfügbar. Verpackung: 10 Stück pro Artikel - Mindestauftrag : 100 Stück verschiedener "DIY"-Profile

\* Die Profile sind auch in 3 m Länge und ohne Barcode verfügbar:

20x20x1 Silber 510158







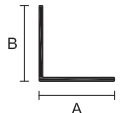
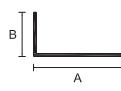
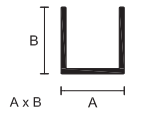
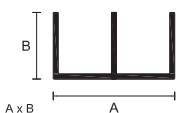

- 25x25x1 Silber 510166

- 30x30x1 Silber 510174

EAN 13 = Basisnummer Code

Beispiel Code 10395 = 8010937 10395

## Profile Aluminium, matt eloxiert

		mit Barcode-Etikett			
		Länge 2 m		Länge 3 m	
		Silber	<i>Euro/Stück</i>	Silber	<i>Euro/Stück</i>
Stange, flach  <b>NEW NEW NEW</b>	Abmessungen				
	12x2	510104		-	
	15x2	510112		-	
	20x2	510120		-	
	25x2	510128		-	
	30x2	510136		-	
	40x2	510095		510096	
	50x2	510099		510097	
Gleichschen- kliger Winkel  <b>NEW NEW</b>	10x10x1	510144		-	
	15x15x1	510152		-	
	20x20x1*	510160		-	
	25x25x1*	510168		-	
	30x30x1*	510176		-	
	30x30x1,5	509020		-	
	40x40x1,5	510384		-	
	40x40x2	510381		510383	
Ungleich- schenkliger Winkel 	15x10x1	510184			
	20x10x1	510192			
	30x15x1	510200			
U-Profil 	8x8x1	510208			
	10x10x1	510216			
	10x15x1	510224			
	12x12x1	510218			
Doppel-U- Profil 	16x7x1	510232			
	16x12x1	510240			
	20x10x1	510248			
	20x18x1	510256			
Abschlussprofil 	18x1	510264			
	22x1	510272			
	25x1	510280			
Rohr 	8x1	509036			
	10x1	509044			
	12x1	509052			
	15x1	510288			
	18x1	510296			
	20x1	510304			
	25x1,5	509060			
Vierkantrohr 	10x10x1	510312			
	15x15x1	510320			
	20x20x1	510328			
Rechteckrohr 	20x10x1	510336			
	30x15x1	510344			
T-Profil 	15x15x1,5	510352			
	25x25x1,5	510360			
Rundprofil 	Ø 6	509084			
	Ø 8	510368			
	Ø 10	509092			
Vierkantprofil 	8x8	510376			
	10x10	510394			

Teilpackungen sind nicht verfügbar. Verpackung: 10 Stück pro Artikel - Mindestauftrag : 100 Stück verschiedener "DIY"-Profile

\* Die Profile sind auch in 3 m Länge und ohne Barcode verfügbar:

20x20x1 Silber 510158







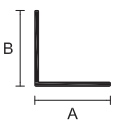
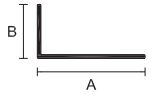
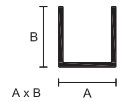
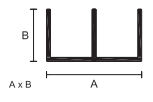

- 25x25x1 Silber 510166

- 30x30x1 Silber 510174

EAN 13 = Basisnummer Code

Beispiel Code 10395 = 8010937 10395

## Profile Aluminium, matt eloxiert und pulverbeschichtet





		mit Barcode-Etikett Länge 2 m			
	Abmessungen	Gold eloxiert	Titan eloxiert	pulverbeschichtet, Weiß	<i>Euro/Stück</i>
Stange, flach 	12x2	10105	-	-	
	15x2	10113	10468 *	11612	
	20x2	10121	10470	11620	
	25x2	10129 *	10472 *	-	
	30x2	10137	-	11636	
Gleichschenkliger Winkel 	10x10x1	10145	10452	11644	
	15x15x1	10153	10454	11652	
	20x20x1	10161	10456	11660	
	25x25x1	10169	10458	11668	
	30x30x1	10177	10460 *	11676	
	30x30x1,5	09021 *	-	-	
	40x40x1,5	10385	-	11684	
Ungleichschenkliger Winkel 	15x10x1	10185	10462	11692	
	20x10x1	10193	10464	11700	
	30x15x1	10201	10466	11708	
U-Profil 	8x8x1	10209	-	-	
	10x10x1	10217 *	10476	11724	
	10x15x1	10225	-	-	
Doppel-U-Profil 	16x7x1	10233 *	-	-	
	16x12x1	10241 *	-	-	
	20x10x1	10249 *	-	-	
	20x18x1	10257 *	-	11764	
Abschlussprofil 	18x1	10265	10474	11772	
	22x1	10273	-	-	
	25x1	10281	-	-	
Rohr 	10x1	09045	-	-	
	15x1	10289	-	11796	
	18x1	10297	-	-	
	20x1	10305	-	-	
Vierkantrohr 	10x10x1	10313 *	-	11820	
	15x15x1	10321 *	-	-	
	20x20x1	10329 *	-	-	
Rechteckrohr 	20x10x1	10337	-	11844	
	30x15x1	10345	-	-	
T-Profil 	15x15x1,5	10353 *	-	11860	
	25x25x1,5	10361 *	-	11868	
Rundprofil 	Ø 8	10369 *	-	-	
Vierkantprofil 	8x8	10377 *	-	-	
	10x10	10395 *	-	-	

\* Artikel außer Produktion sind lieferbar, solange lagermäßig vorhanden  
Teilpackungen sind nicht verfügbar. Verpackung: 10 Stück pro Artikel in Gold, 5 Stück pro Artikel in Titan  
Mindestauftrag : 100 Stück verschiedener "DIY"-Profile

EAN 13 = Basisnummer Code

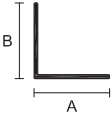
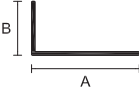
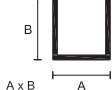
Beispiel Code 10395 = 8010937 10395

## Profile Aluminium Glanz eloxiert

		mit Barcode-Etikett			
		Länge 1 m		Länge 2 m	
	Abmessungen	Silber	<i>Euro/Stück</i>	Silber	<i>Euro/Stück</i>
Stange, flach 	15x2	10111 *		10115	
	20x2	10119 *		10123	
	25x2	10127 *		10131	
Gleichschenkliger Winkel 	10x10x1	10143		10147	
	15x15x1	10151		10155	
	20x20x1	10159		10163	
	25x25x1	10167 *		10171	
	30x30x1	10175		10179	
Ungleichschenkliger Winkel 	15x10x1	10183 *		10186	
	20x10x1	10191 *		10195	
	30x15x1	10199 *		10203	
U-Profil 	10x10x1	10215 *		10219	
	10x15x1	10223 *		10227	
	12x12x1	-		10211	
Abschlussprofil 	18x1	10263 *		10267	
Rohr 	15x1	10287 *		10291	
T-Profil 	15x15x1,5	10351		10355	

\* Artikel außer Produktion sind lieferbar, solange lagermäßig vorhanden  
Verpackung: 5 Stück pro Artikel

Mindestauftrag : 100 Stück verschiedener "DIY"-Profile

## Winkelprofile Messing poliert und Edelstahl

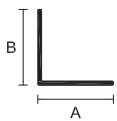
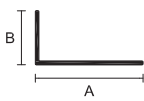
		mit Barcode-Etikett			
		Länge 2 m			
Abmessungen		Messing poliert	<i>Euro/Stück</i>	Edelstahl	<i>Euro/Stück</i>
Gleichschenkliger Winkel  	<b>15x15x1</b>	10002		10050	
	<b>20x20x1</b>	10006		10054	
	<b>25x25x1</b>			10058	
	<b>30x30x1</b>	10014		10062	
	<b>40x40x1</b>	10022		10070	
Ungleichschenkliger Winkel  	<b>15x10x1</b>	10030			
	<b>20x10x1</b>	10034		10082	
	<b>30x10x1</b>			10086	
	<b>30x15x1</b>	10042			

Teilpackungen sind nicht verfügbar.

Verpackung: 5 Stück pro Artikel- Mindestauftrag: 100 Stück verschiedener "DIY"-Profile

EAN 13 = Basisnummer Code

Beispiel Code 10094 = 8010937 10094

## Gegengewichte für Vorhänge mit abgerundeten Kanten

		Länge 1 m		Länge 2 m		Länge 4 m	
Abmessungen		Code	<i>Euro/Stück</i>	Code	<i>Euro/Stück</i>	Code	<i>Euro/Stück</i>
	<b>30x4</b> 10 Stück/Schachtel	10604		10605		10606	
	<b>40x4</b> 10 Stück/Schachtel	10608		10609		10610 *	

Teilpackungen sind nicht verfügbar.



EAN 13 = Basisnummer Code

Beispiel Code 10824 = 8010937 10824

\* Artikel außer Produktion sind lieferbar, solange lagermäßig vorhanden

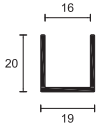
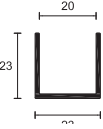
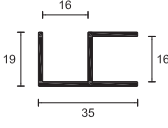
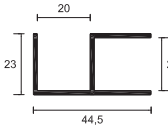
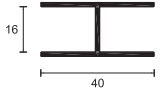
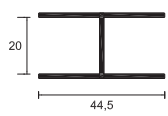

## Einfass- und Verbindungsprofile Aluminium matt eloxiert, Silber

				mit Barcode-Etikett			
				Länge 2 m		Länge 3 m	
		Abmessungen	Bodenb.	Code	Euro/Stück	Code	Euro/Stück
U-Profil		für die Umrahmung Stärke bis 16 mm. Verpackung 6 Stück/Artikel	16	1,5	10500	10504	
U-Profil		für die Umrahmung Stärke bis 20 mm. Verpackung 6 Stück/Artikel	20	1,5	10532	10536	
Doppel-U-Profil		für 90° Eckenverbindungen von Materialien Stärke bis 16 mm. Verpackung 6 Stück/Artikel	16	1,5	10508	10512	
Doppel-U-Profil		für 90° Eckenverbindungen von Materialien Stärke bis 20 mm. Verpackung 6 Stück/Artikel	20	1,5	10540	10544	
H-Profil		für Verbindung von Mustertafeln Stärke bis 16 mm. Verpackung 6 Stück/Artikel	16	1,5	10516	10520	
H-Profil		für Verbindung von Mustertafeln Stärke bis 20 mm. Verpackung 6 Stück/Artikel	20	1,5	10548	10552	
Doppel-U-Profil		Doppel-U-Profil für 120° Eckenverbindungen von Materialien bis 20 mm Stärke. Geeignet z. B. für abfallende Dächer (120 °) bei Garagen und Gewächshäusern. Verpackung 6 Stück/Artikel	20	1,5	10524 *	10528 *	

\* Artikel außer Produktion sind lieferbar, solange lagermäßig vorhanden





## Profile und Zubehör für Montage

Nivelliersysteme für die Verlegung von Fliesen und für Doppelböden, Abstandhalter, Klebstoffe, Utensilien, Werkzeuge und Verlegezubehör.





Klic Level

Klic Level ist ein Nivelliersystem für Fliesen und Platten unterschiedlicher Belagstärke. Es ist besonders für Großformate geeignet. Der Schraubzylinder verfügt über eine integrierte Kratzschutzscheibe und einen Mechanismus zum schnellen Einsetzen des und neuen und raschen Auswerfen des verbrauchten Clips.



KL/C

## NEW SCHRAUBZYLINDER MIT KRATZSCHUTZSCHEIBE

Verpackung 10 Beutel mit 50 Stück pro Packung

ART.

KL/C	Schraubzylinder	18015
------	-----------------	-------

*Euro/Stück (Euro/Beutel)*

keine Teilpackung

## NEW VERSCHRAUBBARER CLIP

ART.

KL/1	verschraubbarer Clip für Fugenbreite von 1 mm und Fliesenstärke 3 bis 20 mm	18016
------	---	-------

*Euro/Stück (Euro/Beutel)*

KL/1A	verschraubbarer Clip für Fugenbreite von 1,5 mm und Fliesenstärke von 3 bis 20 mm	18019
-------	---	-------

*Euro/Stück (Euro/Beutel)*

KL/2	verschraubbarer Clip für Fugenbreite von 2 mm und Fliesenstärke von 3 bis 20 mm	18017
------	---	-------

*Euro/Stück (Euro/Beutel)*

KL/3	verschraubbarer Clip für Fugenbreite von 3 mm und Fliesenstärken 3 bis 20 mm	18018
------	--	-------

*Euro/Stück (Euro/Beutel)*

keine Teilpackung

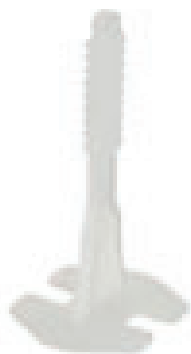

KL/1  
KL/1A  
KL/2  
KL/3

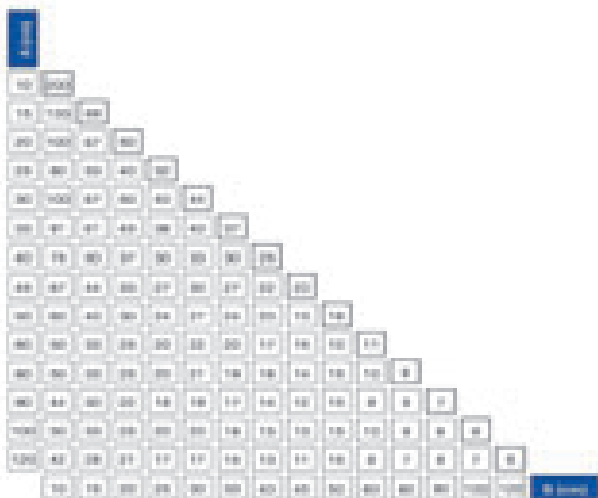

DCE4

## NEW FUGENKREUZ FÜR DEN AUSSENBEREICH

Verpackung 2 Beutel mit 50 Stück pro Packung

ART.

DCE4	Fugenkreuz für Fliesen für den Außenbereich, Fugenbreite 4 mm	19076
------	---	-------

*Euro/Stück (Euro/Beutel)*

keine Teilpackung



Fix Level ist ein Nivelliersystem für Fliesen und Platten unterschiedlicher Belagstärke. Es ist besonders für Großformate geeignet. Der Schraubzylinder verfügt über eine integrierte Kratzschutzscheibe.

Fix Level



FL/C

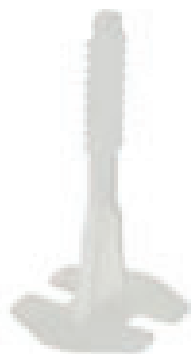

KL/1  
KL/1A  
KL/2  
KL/3

**NEW SCHRAUBZYLINDER MIT KRATZSCHUTZSCHEIBE**

Verpackung 10 Beutel mit 50 Stück pro Packung

ART.

FL/C	Schraubzylinder	18027
------	-----------------	-------

*Euro/Stück (Euro/Beutel)*

keine Teilpackung

**VERSCHRAUBBARER CLIP**

**NEW** Verpackung 30 Beutel mit 100 Stück pro Packung

ART.

KL/1	verschraubbarer Clip für Fugenbreite von 1 mm und Fliesenstärke von 3 bis 24 mm	18016
------	---	-------

*Euro/Stück (Euro/Beutel)*

KL/1A	verschraubbarer Clip für Fugenbreite von 1,5 mm und Fliesenstärke von 3 bis 24 mm	18019
-------	---	-------

*Euro/Stück (Euro/Beutel)*

KL/2	verschraubbarer Clip für Fugenbreite von 2 mm und Fliesenstärke von 3 bis 24 mm	18017
------	---	-------

*Euro/Stück (Euro/Beutel)*

KL/3	verschraubbarer Clip für Fugenbreite von 3 mm und Fliesenstärke 3 bis 24 mm	18018
------	---	-------

*Euro/Stück (Euro/Beutel)*

keine Teilpackung

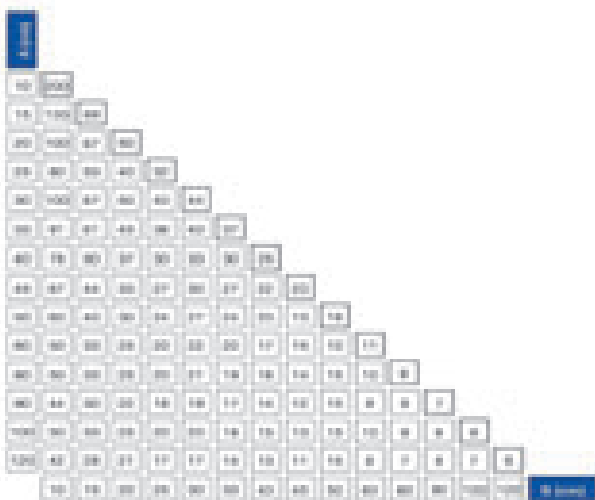



Protier ist ein Nivelliersystem für die Verlegung von Fliesen und Platten. Es ist für Stärken von 3 - 20 mm geeignet. Das System wirkt zugleich vertikalen Verschiebungen der Platten bei der Trocknung des Klebers entgegen. Mit den entsprechenden Zange für den Boden- und Wandbereich wird das Verlegen einfacher und zeitsparender.

*Protier*

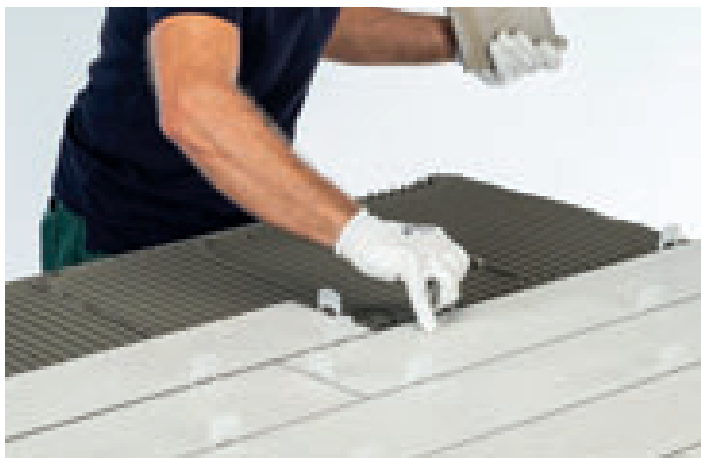

*Platzierung der Clipse*



*Verlegung der Fliese*



*Anbringung der Keile*



*Entfernung der Clipse und Keile*



PTLP

**NEW** EINSTELLBARE TRAKTIONSZANGE

Verpackung 6 Stück

ART.

<b>PTLP</b>	einstellbare Traktionszange	18065
<i>Euro/Stück</i>		



PTWN

**NEW** NIVELLIERKEILE

Verpackung 14 Beutel mit 100 Stück pro Packung

ART.

<b>PTWN</b>	Nivellierkeile	18063
<i>Euro/Stück (Euro/Beutel)</i>		

keine Teilpackung



PTC1  
PTC1A  
PTC2  
PTC3

**NEW** ABSCHLAGBARE CLIPSE

Verpackung 12 Beutel mit 250 Stück pro Packung

ART.

<b>PTC1</b>	Clipse für Fugenbreite von 1 mm und Fliesenstärke von 3 bis 12 mm	18071
<i>Euro/Stück (Euro/Beutel)</i>		

<b>PTC1A</b>	Clipse für Fugenbreite von 1,5 mm und Fliesenstärke von 3 bis 12 mm	18075
<i>Euro/Stück (Euro/Beutel)</i>		

<b>PTC2</b>	Clipse für Fugenbreite von 2 mm und Fliesenstärke von 3 bis 12 mm	18072
<i>Euro/Stück (Euro/Beutel)</i>		

<b>PTC3</b>	Clipse für Fugenbreite von 3 mm und Fliesenstärke von 3 bis 12 mm	18073
<i>Euro/Stück (Euro/Beutel)</i>		

keine Teilpackung



PTC4

Verpackung 60 Beutel mit 50 Stück pro Packung

<b>NEW PTC4</b>	Clipse für Fugenbreite von 2 mm und Fliesenstärke von 12 bis 20 mm	18074
<i>Euro/Stück (Euro/Beutel)</i>		

keine Teilpackung

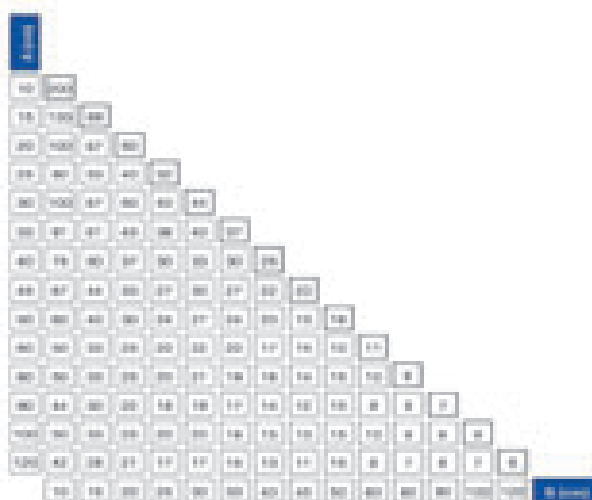

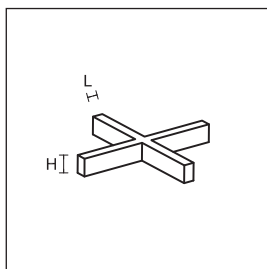

## FUGENKREUZE

Schachtel mit 20 Verpackungen/je 250 Stück

LxH	2x5	3x5	4x5	5x5	7x6	10x8
ART.	DC2 massiv	DC3 gebohrt	DC4 gebohrt	DC5 gebohrt	DC7 gebohrt	DC10 gebohrt
	19000	19006	19012	19018	19024	19030

### Euro/Verpackung

keine Teilpackung

## FUGENKREUZE

Schachtel mit 10 Verpackungen/je 500 Stück

LxH	1x5	2x5	3x5	4x5	5x5	7x6	10x8
ART.	DC1 massiv	DC2 massiv	DC3 gebohrt	DC4 gebohrt	DC5 gebohrt	DC7 gebohrt	DC10 gebohrt
	18992	19002	19008	19014	19020	19026	19032

### Euro/Verpackung

keine Teilpackung

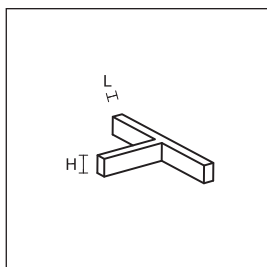

## T-FUGENSTEGE

Schachtel mit 20 Verpackungen/je 250 Stück

LxH	2x5	3x5	4x5	5x5	7x6	10x8
ART.	DT2 massiv	DT3 gebohrt	DT4 gebohrt	DT5 gebohrt	DT7 gebohrt	DT10 gebohrt
	19040	19046	19052	19058	19064	19070

### Euro/Verpackung

keine Teilpackung

## T-FUGENSTEGE

Schachtel mit 10 Verpackungen/je 500 Stück

LxH	1x5	2x5	3x5	4x5	5x5	7x6	10x8
ART.	DT1 massiv	DT2 massiv	DT3 gebohrt	DT4 gebohrt	DT5 gebohrt	DT7 gebohrt	DT10 gebohrt
	19038	19042	19048	19054	19060	19066	19072

### Euro/Verpackung

keine Teilpackung

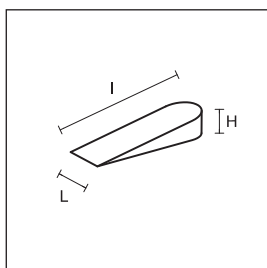

## KEILE

Verpackung Schachtel mit 20 Verpackungen/je 250 Stück Schachtel mit 10 Verpackungen /je 500 Stück

LxIxH	9x28x5	9x28x5
ART.	CN28	CN28
	19080	19082

### Euro/Verpackung

keine Teilpackung



professionelle Fugenkreuze



professionelle T-Fugenstege



Keile





5-fach Fugenabstandhalter

5-fach Fugenabstandhalter ist ein Mehrfach-Abstandhalter für Fliesen: nur ein Produkt zum Erstellen unterschiedlicher Fugenbreiten 0,5 - 1 - 1,5 - 2 - 3 mm. Der Abstandhalter kann sowohl für die Verlegung von Böden als auch von Wandverkleidungen verwendet werden und entspricht der Norm UNI 11493-1. Er ist so konstruiert, daß er leicht entfernt und mehrmals verwendet werden kann. Mit 5-fach-Fugenabstandhalter DF ist eine perfekte, schnelle und kostengünstige Verlegung möglich.

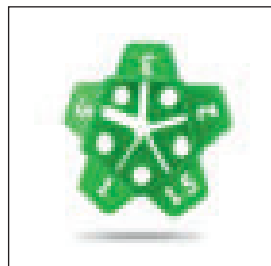

DF

**NEW 5-FACH FUGENABSTANDHALTER**

Verpackung 20 Beutel mit 200 Stück pro Packung

ART.

DF Fugenabstandhalter

19077

**Euro/Stück (Euro/Beutel)**

keine Teilpackung



SP1 ist eine Verlegescheibe mit Fugenstegen für die Positionierung von lose verlegten Platten auf Terrassen und Balkone. Es kann mit den Korrektoren SP2 und SP3 installiert werden, je nach dem gewünschten Gefälle des Bodens. SP1 garantiert den Abfluss von Regenwasser und verhindert den direkten Kontakt des Bodens mit der möglichen Abdichtung.

**NEW VERLEGESCHEIBE MIT FUGENSTEGEN**

Verpackung 360 Stück

ART.

SP1 Verlegescheibe  
Abmessung 155 x 14

19090

**Euro/Stück (Euro/Verpackung)**

keine Teilpackung



SP2

**NEW KORREKTURSCEIBEN**

Verpackung 1000 Stück

ART.

SP2 Korrekturscheibe für SP1  
Stärke 1 mm

19092

**Euro/Stück (Euro/Verpackung)**

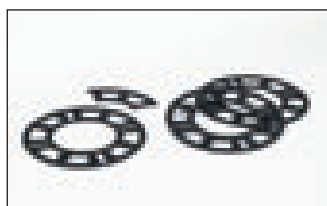

SP3

Verpackung 500 Stück

ART.

SP3 Korrekturscheibe für SP1  
Stärke 3 mm

19093

**Euro/Stück (Euro/Verpackung)**

keine Teilpackung



PP Level ist eine neue Produktreihe von Stelzlager für Doppelböden. Eine vielseitige und einfache Lösungsvariante. Mit einer Nutzlast von 400 kg und einer breiten Palette von höhenverstellbaren Einsätzen sind sie gut für Terrassen, Schwimmbadstegen und verschiedenartigsten Gehwegen geeignet. PP-Level kann zusammen mit dem Terrassenabschlußsystem Protec CPLV verwendet werden.



22/30  
28/37



35/50  
50/70  
65/100  
95/130  
125/160  
155/190  
185/220



CP/01  
CP/02  
CP/03

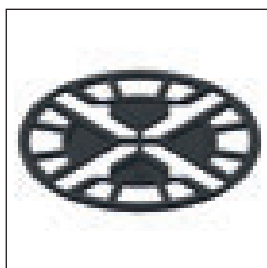

LG/25



CR

Der Zusatzrabatt wird nur bei Abnahme voller Verpackungseinheiten gewährt. PROTEC CPLV Kantenschutz für Doppelböden, siehe Seite 170

## PP EBENE - Verpackung 10 Stück

kleine Flügelchen Höhe 16 mm - Abdichtung 4 mm - Verpackung 20 Stück

### ART.

<b>22/30</b>	Stelzlager höhenverstellbar 22 bis 30 mm <i>Euro/Stück</i>	19300
<b>28/37</b>	Stelzlager höhenverstellbar 28 bis 37 mm <i>Euro/Stück</i>	19303

keine Teilpackung

## PP EBENE - Verpackung 10 Stück

kleine Flügelchen Höhe 18 mm - Abdichtung 4 mm - Verpackung 25 Stück

### ART.

<b>35/50</b>	Stelzlager höhenverstellbar 35 bis 50 mm <i>Euro/Stück</i>	19310
<b>50/70</b>	Stelzlager höhenverstellbar 50 bis 70 mm <i>Euro/Stück</i>	19311
<b>65/100</b>	Stelzlager höhenverstellbar 65 bis 100 mm <i>Euro/Stück</i>	19312
<b>95/130</b>	Stelzlager höhenverstellbar 95 bis 130 mm <i>Euro/Stück</i>	19313
<b>125/160</b>	Stelzlager höhenverstellbar 125 bis 160 mm <i>Euro/Stück</i>	19314
<b>155/190</b>	Stelzlager höhenverstellbar 155 bis 190 mm <i>Euro/Stück</i>	19315
<b>185/220</b>	Stelzlager höhenverstellbar 185 bis 220 mm <i>Euro/Stück</i>	19316

keine Teilpackung

## ZUBEHÖR PP EBENE - Verpackung 10 Stück

### ART.

<b>CP/01</b>	Korrektur Steigung 1% Verpackung 20 Stück <i>Euro/Stück</i>	19321
<b>CP/02</b>	Korrektur Steigung 2% Verpackung 20 Stück <i>Euro/Stück</i>	19322
<b>CP/03</b>	Korrektur Steigung 3% Verpackung 20 Stück <i>Euro/Stück</i>	19323
<b>LG/25</b>	Ausgleichsgummi Höhe 2,5 mm Verpackung 100 Stück <i>Euro/Stück</i>	19325

<b>CR</b>	Verstellschlüssel Verpackung 20 Stück <i>Euro/Stück</i>	19330
-----------	---	-------

keine Teilpackung

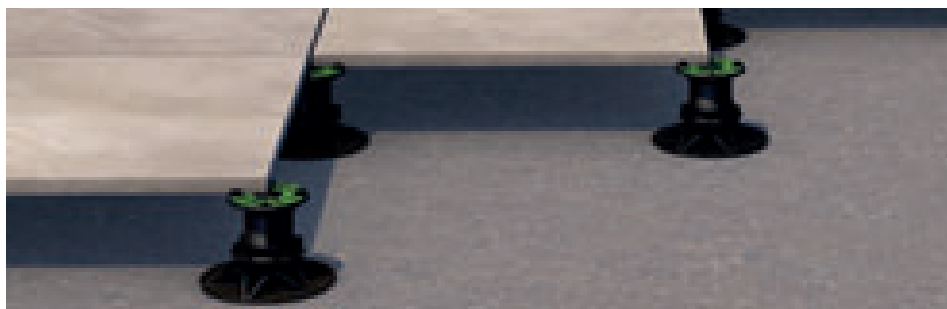

PP Level Plus ist eine Produktreihe von Stelzlager mit beweglichem Oberteil zur Nivellierung der Platten. Eine vielseitige und einfache Lösungsvariante. Mit einer Nutzlast von 400 kg und einer breiten Palette von höhenverstellbaren Einsätzen sind sie gut für Terrassen, Schwimmbadstege und verschiedenartigste Gehwege geeignet. PP Level kann gut zusammen mit dem Terrassenabschlussprofil CPLV verwendet werden.

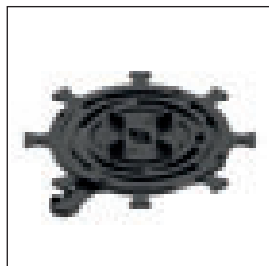

10/15  
10/20 mit 1 Art. P/5  
10/25 mit 2 Art. P/5



P/5  
für Art. 10/15 und 25/40



25/40  
25/45 (mit 1 Art. P/5)  
25/50 (mit 2 Art. P/5)



47/62  
62/82  
77/112  
107/142  
137/172  
167/202  
197/232

**NEW PP LEVEL MINI** - Verpackung 10 Packungen

Steghöhe 10 mm - Fugenbreite 4 mm - 20 Stück pro Packung

**ART.**

**10/15** Stelzlager höhenverstellbar 10 bis 15 mm 19351

**Euro/Stück**

**P/5** Erhöhung um 5 mm Stärke für Art. 10/15 und 25/40 (maximal 2 Erhöhungen = + 10 mm) 19350

**Euro/Stück**

keine Teilpackung

**NEW PP LEVEL PLUS** - Verpackung 10 Packungen

Steghöhe 10 m - Fugenbreite 4 mm - 25 Stück pro Packung

**ART.**

**25/40** Stelzlager höhenverstellbar 25 bis 40 mm 19352

**Euro/Stück**

keine Teilpackung

**NEW PP LEVEL PLUS** - Verpackung 10 Packungen

Steghöhe 10 m - Fugenbreite 4 mm - 25 Stück pro Packung

**ART.**

**47/62** Stelzlager höhenverstellbar 47 bis 62 mm 19353

**Euro/Stück**

**62/82** Stelzlager höhenverstellbar 62 bis 82 mm 19354

**Euro/Stück**

**77/112** Stelzlager höhenverstellbar 77 bis 112 mm 19355

**Euro/Stück**

**107/142** Stelzlager höhenverstellbar 107 bis 142 mm 19356

**Euro/Stück**

**137/172** Stelzlager höhenverstellbar 137 bis 172 mm 19357

**Euro/Stück**

**167/202** Stelzlager höhenverstellbar 167 bis 202 mm 19358

**Euro/Stück**

**197/232** Stelzlager höhenverstellbar 197 bis 232 mm 19359

**Euro/Stück**

keine Teilpackung

Der Zusatzrabatt wird nur bei Abnahme voller Verpackungseinheiten gewährt.



Klebstoff PP/96

## MS-POLYMERKLEBSTOFF FÜR SOCKELLEISTEN

Verpackung 24 Stück - Inhalt 290 ml

**PP/96** 78301

*Euro/Stück*

Bedarf: 1 Kartusche für 10/15 m

## FLIESENMAGNETE

Schachtel mit 10 Blister

**K10** 00410

*Euro/Blister*

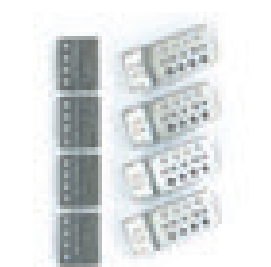

Fliesenmagnete

## PROFILSCHERE FÜR PVC-PROFILE

Schachtel mit 10 Blister, 1 Blister = 1 Stück

**K20- PROFILSCHERE**

*Euro/Stück*

## POLIERPASTE ZUR REINIGUNG VON METALL-PROFILIEN

Verpackung 20 Stück - Inhalt 150 ml

**POLIERPASTE** 30018

*Euro/Stück*



Profilschere für PVC-Profile

## DOPPELSEITIGE KLEBEBÄNDER

	POLYPROPYLEN	BAUMWOLLTUCH
Verpackung	24	24
LxL cm	5x2500	5x2500
ART.	D/4461/K	D/4471/K
	30004	30014
<i>Euro/Stück</i>		



Polierpaste

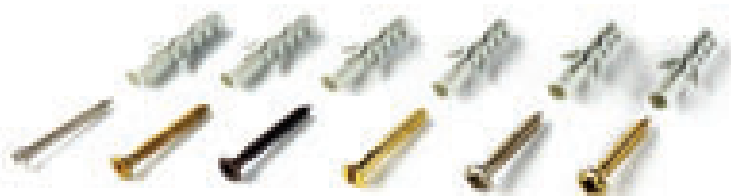

## SCHRAUBEN

	FLACHKOPF				RUNDKOPF	
Schachtel - 1000 Stück						
Ausführung	vernickelt	vermessingt	Bronze beschichtet	vermessingt	vernickelt	vermessingt
LxL mm	3X25	3X25	3X25	3X25	3,5X25	3,5X25
ART.	SS/5	SS/5	SS/5	RR/5	SS/4	SS/4
	68800	68801	68802	68803	68804	68805
<i>Euro/Schachtel</i>						



doppelseitige Klebebänder

Die Proflex-Biegemaschine wurde entwickelt, um die von Profilpas entwickelten Profile der Proflex Linie zu biegen. Das Gerät beinhaltet einen Rollensatz. Weitere Rollensätze, mit denen Sie PLAF oder 90 Metal Line biegen können, sind separat erhältlich.



PROFLEX MASCHINE - Biegemaschine zum Biegen der Proflex Profile

**PROFLEX MACHINE**

ART.	Beschreibung	
proflex	Biegemaschine zum Biegen der Profile mit Innen- und Außenziehradius	30022
	<i>Euro/Stück</i>	
30046	Rollensatz für Außenziehradius bei Artikel PLAF	30046
	<i>Euro/Stück</i>	
30049	Rollensatz für Innenziehradius bei Artikel PLAF	30049
	<i>Euro/Stück</i>	
30052	Rollensatz zum Biegen der Aluminiumsockelleisten Typ 90 (Innen- und Außenziehradius)	30052
	<i>Euro/Stück</i>	



Rollensatz 30046



Rollensatz 30049



Rollensatz 30052

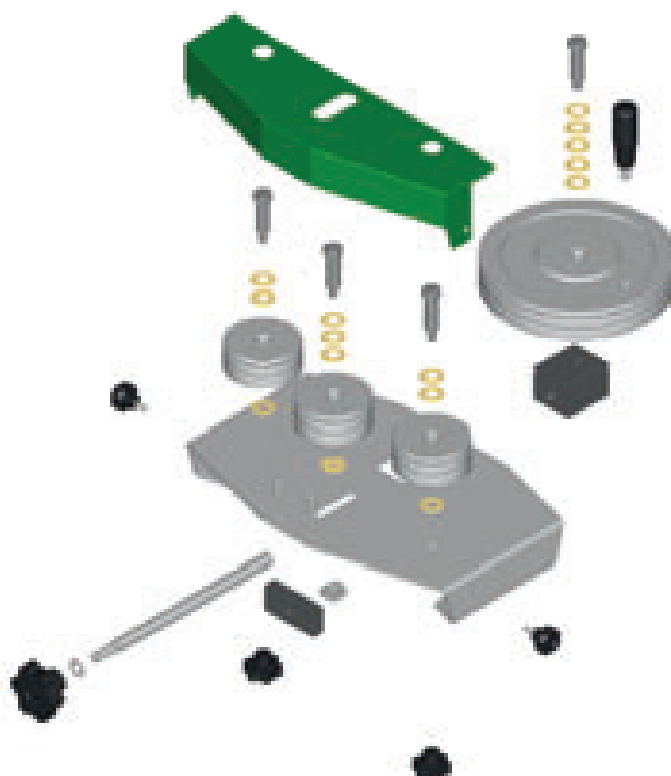

 **profilpas** MORE VALUE TO YOU

Iceberg Collection  
evolution  
in full light



MORE VALUE  
TO YOUR  
INNOVATION.

Profiles and  
Skirting Boards  
**Profilpas Design**



MORE VALUE  
TO YOUR  
DESIGN.

Technical  
**solutions**



MORE VALUE  
TO YOUR  
INSTALLATION.



## OUR PROJECT

New **shower drain systems**. Slim Drain and Smart Drain.



**MORE VALUE TO YOUR STYLE.**

**UnoSystem Plus** and **Profipas Digital System**.



**MORE VALUE TO YOUR SOLUTIONS.**



## Marketingmaterialien

Verkaufshilfen, die für die Ausstellung bestimmt sind: modulare Ausstellungsmöbel, Theken, Mustertafeln, Musterboxen, Zylinder usw. um passende Bereiche für jeden Raum- und Produktbedarf zu schaffen.





Box Metal Line	00125	€
----------------	-------	---

Faltkarte Prolight ital./engl.	02050	€/Stück
Faltkarte Prolight franz./deutsch	02051	€/Stück
Faltkarte Prolight spanisch/portugiesisch	02052	€/Stück
Faltkarte Prolight russisch/kroatisch	02053	€/Stück
Faltkarte Prolight tschechisch/polnisch	02054	€/Stück



Mustertafeln nach Produktkategorieren unterteilt, zum Einlegen in Schubladen geeignet

Musterkarte 1	Dekorleisten PROLIST	02015	€
Musterkarte 2	Eckschutzprofile PROTRIM	02016	€
Musterkarte 3	Eckschutzprofile PROANGLE Q	02017	€
Musterkarte 4	Eckschutzprofile PROCORNER Profile für Innenecken PROROUND	02018	€
Musterkarte 5	Profile für Dünne Beläge	02019	€
Musterkarte 6	Profile für gleiche Bodenbelagsstärken	02020	€
Musterkarte 7	Ausgleichsprofile	02021	€
Musterkarte 8	Profile für LVT	02022	€
Musterkarte 9	Dehnfugenprofile PROJJOINT	02023	€
Musterkarte 10	Profile für Balkon und Terrasse	02024	€
Musterkarte 11	Treppenkantenprofile	02025	€
Musterkarte 12	Profile mit PDS Film ummantelt	02026	€
Musterkarte 13	Metallsockelleiste	02027	€



<b>NEW</b>	Broschüre Profile und Zubehör für Montage ital./engl.	00197	€
<b>NEW</b>	Broschüre Profile und Zubehör für Montage span./port.	00199	€
<b>NEW</b>	KLIC LEVEL - Muster-Set	00105	€
<b>NEW</b>	PROTILER - Muster-Set	00129	€



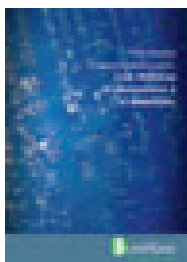
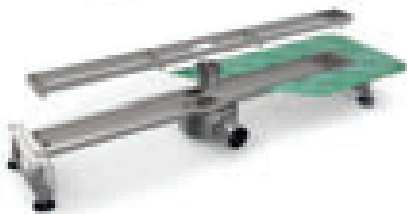

Display Slim Drain 60 cm	02000	€
--------------------------	-------	---

Klappkarte Duschrinnen ital. (Verpackung 20 Stück)	02001	€/Stück
Klappkarte Duschrinnen engl. (Verpackung 20 Stück)	02002	€/Stück
Klappkarte Duschrinnen deutsch (Verpackung 20 Stück)	02003	€/Stück
Klappkarte Duschrinnen franz. (Verpackung 20 Stück.)	02004	€/Stück
Klappkarte Duschrinnen portugiesisch (Verpackung 20 Stück)	02005	€/Stück
Klappkarte Duschrinnen russ. (Verpackung 20 Stück)	02006	€/Stück
Klappkarte Duschrinnen span. (Verpackung 20 Stück)	02007	€/Stück

<b>NEW</b> Klappkarte Duschrinne Thin Drain ital./engl.	00170	€/Stück
<b>NEW</b> Klappkarte Thin Drain franz./deutsch	00171	€/Stück
<b>NEW</b> Klappkarte Duschrinne Thin Drain span./port.	00172	€/Stück

**SLIM DRAIN - Rinnenkörper**

ART.	Ausführung		60 cm	
<b>EDELSTAHL</b>				
<b>SLIM/60</b>	Edelstahl AISI 304 DIN 1.4301		19504	€

**CLASSIC COVER**

ART.	Ausführung		60 cm	
<b>EDELSTAHL</b>				
<b>XSC/60</b>	Edelstahl gebürstet AISI 304 DIN 1.4301		19524	€
	Edelstahl poliert AISI 304 DIN 1.4301		19523	€

<b>NEW</b> Klappkarte WPSTOP ital./engl.	00176	€/Stück
<b>NEW</b> Musterkoffer WPSTOP ital.	00182	€/Stück
<b>NEW</b> Musterkoffer WPSTOP engl.	00183	€/Stück
<b>NEW</b> Musterkoffer WPSTOP deutsch	00185	€/Stück
<b>NEW</b> Musterkoffer WPSTOP span.	00186	€/Stück
<b>NEW</b> Musterkoffer WPSTOP port.	00187	€/Stück

<b>NEW</b> Broschüre Glass Profile ital./engl.	00194	€/Stück
<b>NEW</b> Broschüre Glass Profile franz./deutsch	00195	€/Stück
<b>NEW</b> Broschüre Glass Profile span./port.	00196	€/Stück



Mustertafel Metal Line Metallsockelleisten	00099	€
--	-------	---



Mustermappe Treppenkantenprofile	00069	€
----------------------------------	-------	---



Mustertafel PVC Sockelleisten	00101	€
-------------------------------	-------	---

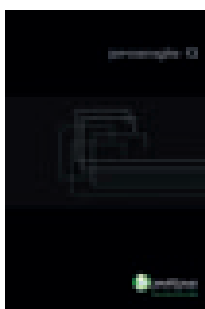

<b>NEW</b> Musterkoffer PROANGLE Q ital./engl.	00184	€/Stück
--	-------	---------

<b>NEW</b> Musterkoffer PROANGLE Q franz./deutsch	00188	€/Stück
---	-------	---------

<b>NEW</b> Musterkoffer PROANGLE Q span./port.	00189	€/Stück
--	-------	---------



Musterkoffer Trend Color Stone	00152	€
Musterkoffer Trend Color Light	00153	€



<b>NEW</b> Tischständer Trend Color Stone, weiß	00165	€
<b>NEW</b> Tischständer Trend Color Light, schwarz	00173	€
<b>NEW</b> Tischständer Proangle Q, schwarz	00166	€





<b>NEW</b> Broschüre PROFILPAS DESIGN ital./engl.	00113	€
---	-------	---

<b>NEW</b> Klappkarte Trend Color Stone ital./engl.	00167	€
---	-------	---

<b>NEW</b> Klappkarte Trend Color Stone franz./deutsch	00168	€
--	-------	---

<b>NEW</b> Klappkarte Trend Color Stone span./port.	00169	€
---	-------	---



 Musterstück DJKC/10	00134	€
 Musterstück DJKC/10	00135	€
 Musterstück UKC/10	00136	€
 Musterstück DJKGC/10	00137	€
 Musterstück UKGC/10	00138	€



Zylinder Fliesenprofile	00103	€
Zylinder Bodenprofile	00104	€
Zylinder Profile für dünne Bodenbeläge	00114	€
Zylinder Proangle Q	00115	€
Zylinder Unisystem	00080	€
Zylinder Prosystem	00082	€
Zylinder Proline	00127	€
Zylinder LVT	00142	€
Zylinder Prolight	00143	€

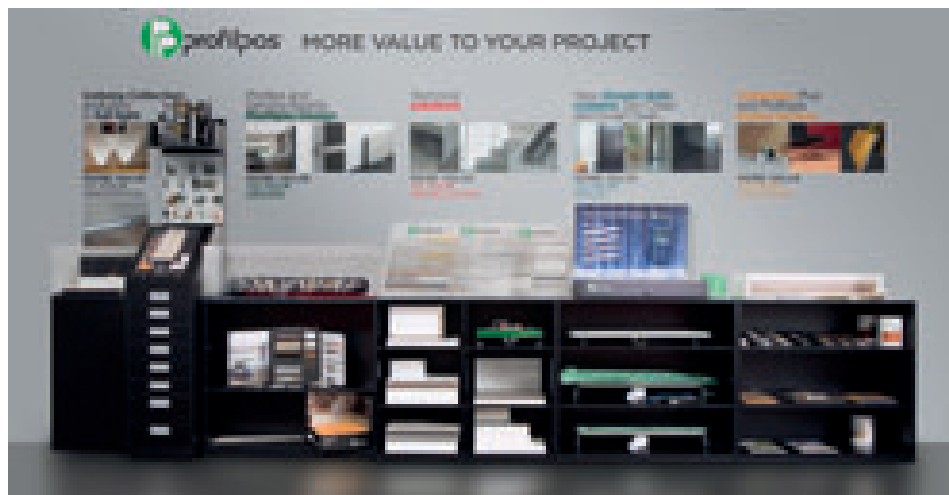

Profilpas bietet ein Shop in Shop-System mit für Profilmuster geeignete Möbel an. Durch dieses Exposystem entsteht eine exclusive und wirkungsvolle Profilpräsentation, die in den Ausstellungen sichtbar zur Verkaufsförderung und Umsatzgenerierung beitragen kann.

Anpassbares Display-System



<b>NEW</b>	Paneelleständer TOTEM, Abmessung 55x55x200 cm	02034	€
------------	---	-------	---



6 + 2 Schubladen 40 x 50 x 133 cm	02009	€
Paneele mit Schubladen 40 x 200 cm	02010	€



Regal mit 2 Einlegeböden 100x50x90 cm	02011	€
---------------------------------------	-------	---

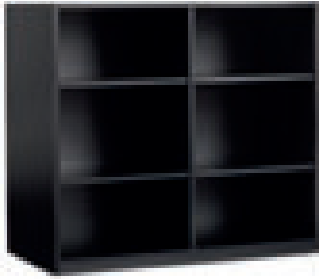

Regal mit 2 x 2 Einlegeböden 100x50x90 cm	02012	€
---	-------	---



großes frei aufstellbares Regal 100x30x120 cm	02014	€
---	-------	---



kleines frei aufstellbares Regal 50x30x120 cm	02013	€
---	-------	---

kleines frei aufstellbares Regal 50 x 30 x 120 cm mit elektrischen Anschlüssen zur Montage der Modellreihe PROLIGHT ausgestattet	02031	€
--	-------	---

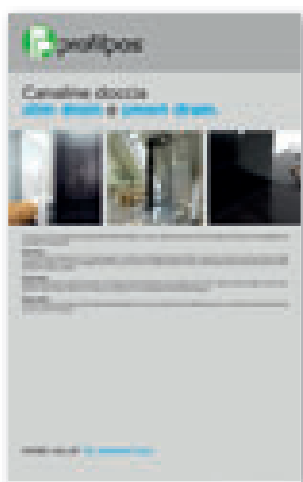

Paneele graphisch anpassbar Abmessung 100x160 cm	02032	€
--	-------	---



Musterkette PDS



Musterkette PDS XL

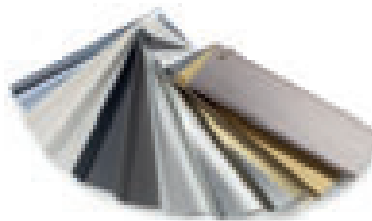

Musterkette Metal Line



Musterkette 8605/8608



Musterkette PVC Sockelleiste



Musterkette ZQP



Musterkette RPA



Musterkette RE



Musterkette REM



Musterkette REC



Musterkette REL



Musterkette RECO



Musterkette DIY



Musterkette Edelstahl sandgestrahlt



Musterkette Messing verchromt



Musterkette antibakterielle Profile

Musterkette PDS	00020	€
Musterkette 8605/8608	00126	€
Musterkette Metal Line	00119	€
Musterkette PVC Sockelleiste	00085	€
Musterkette Balkonprofile	00117	€
Musterkette ZQP	00027	€
Musterkette RPA	00050	€
Musterkette RE	00011	€
Musterkette REM	00052	€
Musterkette REC	00049	€
Musterkette RECO	00133	€
Musterkette REL	00012	€
Musterkette DIY	00128	€
Musterkette Messing verchromt	00130	€
Musterkette sandgestrahlte Profile	00132	€
Musterkette PVC-Treppenkanten	00084	€
Musterkette antibakterielle Profile	00147	€
Musterkette PDS XL	00140	€
Musterkette LVT PDS-Dekore	00141	€



ES/9	11530	€
------	-------	---

Abmessungen: 96 cm Breite - 53 cm Tiefe - 235 cm Höhe

Geeignet, um bis zu 60 Artikel der SB-Verpackung auszustellen

ZUBEHÖR:

A) Haken für Ausstellungsstände

wird inklusive 35 Haken geliefert

Code 11517 um zusätzliche Haken zu bestellen	€	netto
--	---	-------

B) Korb mit Haken für Treppenkantenprofile

Code 11513	€	netto
------------	---	-------

C) Set mit 20 Haken und ein Gitter für die Präsentation von kleinen, Blister-verpackten Artikeln (rutschhemmende Einlage, Klebebänder, Protrim Eckstücke usw.)

Code 11510	€	netto
------------	---	-------

D) Informationspaneele

Code 11520 Paneel für Bodenprofile	€	netto
------------------------------------	---	-------

Code 11545 Paneel Profile für schwimmend verlegte Bodenbeläge	€	netto
---	---	-------



ES/7	11594	€
------	-------	---

Abmessungen: 96 cm Breite - 50 cm Tiefe - 240 cm Höhe

Ständer für Profile der Cerfix und PRO-Ausführung für max.

340 cm Länge.

A) Verstellbare Trennungshaken, geeignet um bis zu 22 Artikel auszustellen

ZUBEHÖR:

B) Metallkorbset für ES/7 - Code 11504	€	netto
--	---	-------

Metallkörbe für die Präsentation von Kurzprofilen

C) Set mit 20 Haken und ein Gitter für die Präsentation von kleinen, Blister-verpackten Artikeln (rutschhemmende Einlage, Klebebänder, Protrim Eckstücke usw.)

Code 11510	€	netto
------------	---	-------

D) Informationspaneele

Code 11520 Paneel für Pro Ausführung	€	netto
--------------------------------------	---	-------

Code 11545 Paneel Profile für schwimmend verlegte Bodenbeläge	€	netto
---	---	-------

Code 11546 Paneel für Cerfix® Profile	€	netto
---------------------------------------	---	-------

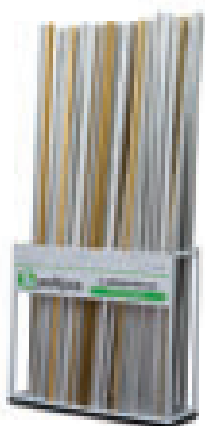

ES/6	11506	€
------	-------	---

Abmessungen: 96 cm Breite - 28 cm Tiefe - 94 cm Höhe

020/	125	78/	184	96/7I	248	128/	184
023/	128	79/	183	96/7P	248	130/	180
024/	128	80/	182	96/7SF	248	131/	180
025/	128	85/	141	97/4E	250	137/172	284
026/	126	87/	179	97/4G	250	148/B	266
030/	128	87/6	46 - 237	97/4I	250	148/C	266
032/SF/	138	88/6	46 - 237	97/4P	250	150	185
034/A	138	88/16SF	237 - 238	97/4SF	250	150/	189
035/	128	88/16L/A	46	97/4TME	250	151	185
040/	128	88/6E	46	97/4TMG	250	151/11	189
050/	152	89/	22 - 245	97/4TMI	250	152	185
060/	152	89/ EI	22 - 245	97/4TMP	250	153	185
076/	73	89/ TM	245	97/4TMSF	250	154	185
080/	152	89/ TMEI	245	97/7E	251	155	185
0100/	152	89/6L	47	97/7G	251	155/16	189
6/	139	89/6EI	47	97/7I	251	155/190	283
7/	139	89/613	246	97/7P	251	156	186
10/	140	89/613EI	246	97/7SF	251	158	186
10/15	284	90/6SA	241	97/7W	254	161/11	190
19/	127	90/ A	241	97/7WE	253 - 254	163/	189
21/	124	90/ E	243	97/7WG	253 - 254	166/16	189
22/30	283	90/ G	243	97/7WI	253 - 254	167/202	284
23/	127 - 207	90/ I	243	97/7WP	253 - 254	168/16	190
23/A	207	90/ MI	34 - 233 - 242	97/8CB	252	169	267
24/	127	90/ ME	34 - 233 - 242	97/8E	252	169/	190
25/	127	90/ MG	34 - 233 - 242	97/8G	252	170	267
25/40	284	90/ MP	34 - 233 - 242	97/8I	252	170/	190
27/ST	211 - 212	90/ P	243	97/8P	252	171	267
28/37	283	90/ SE	243	97/8SF	252	171/11	190
29/ST	211 - 212	90/ SF	34 - 233 - 241	98/7E	249	172	266
30/	124 - 208	90/ SG	243	98/7G	249	173	266
30/A	124	90/ SI	243	98/7I	249	174/	190
31/	124	90/ SP	243	98/7P	249	175/11	190
35/	124	90/ SSF	241	98/7SF	249	177/16	190
35/50	283	90/ TE	243	99/B7F	253	178/16	190
41/	124 - 208	90/ TG	243	99/17SF	253	185/220	283
41/A	207	90/ TI	243	99/M	122	197/232	284
45/	133	90/ TME	243	99/R/	122	210/	71
46/	139	90/ TMG	243	99/T/	121 - 206 - 231	220/	71
47/62	284	90/ TMI	243	99/T/8	115 - 231	277/	71
50/70	283	90/ TMP	243	99/T/14	121 - 206 - 231	300/	140
51/	136 - 209	90/ TMSF	241	99/T/20	206 - 231	305/	139
51/A	209	90/ TP	243	99/TR/26	218	310/	140
52/	136 - 209	90/ TSF	241	100/	239	311/	137
52/A	209	91/8SF	246	101/74	239	312/	137
53/	179	92/7	240	105/7	48	345/	133
54/	141	93/	240	105/7E	48	355/	135
55/	135	95/130	283	105/7G	48	358/	135
57/	136	95/ E	247	105/7I	48	370/	179
58/	179 - 210	95/ G	247	105/7P	48	373/	179
58/A	210	95/ I	247	105/CB	48	380/10	123
61/	135	95/ P	247	105/PL	48	380/14	123
62/82	284	95/ SF	247	107/142	284	380/3	123
65/100	283	95/ TE	247	110/	181	380/4	123
70/	180	95/ TG	247	111/ /F	113 - 178 - 219	380/5	123
71/	180	95/ TI	247	115	182	380/7	123
72/	183	95/ TME	247	117/	182	380/8	123
73/	179 - 210	95/ TMG	247	119/	182	399/10	122
74/	179 - 210	95/ TMI	247	124/	181	399/M	122
74/A	210	95/ TMP	247	125/	183	399/R/	122
74/I	179	95/ TMSF	247	125/160	283	399/T/	115 - 206 - 231
75/F	113 - 178 - 219	95/ TP	247	126/	184	399/T/8	115
76/	181	95/ TSF	247	126/L/F	45	399/TC/	115 - 121 - 206 - 231
77/	183	96/7E	248	126/LP/DX	45	399/U	123
77/112	284	96/7G	248	126/LP/SX	45	419/	127



423/AD	207	4040/	128	AI/	65 - 111 - 117 - 220	CPCI/95/ /G	160
424/	127	4050/	152	AIF/	229	CPCV/30/	161
425/	127	4060/	152	AIL/	65 - 111	CPCV/30/ /E	161
427/CT	211 - 212	4080/	152	AIP/	65 - 111	CPCV/30/ /G	161
429/CT	211 - 212	4150/11/S	189	AIS/	65 - 111	CPCV/55/	159
430/	124 - 208	4170/ /S	190	AIX/	65 - 111 - 117	CPCV/55/ /E	160
430/AD	207	4300/	140	AL/120/24	49	CPCV/55/ /G	160
441/	124 - 208	4305/	139	AL/150/24	49	CPCV/75/	159
451/AD	209	4310/	140	AL/2	24	CPCV/75/ /E	160
455/	135	4311/	137	AL/60/24	49	CPCV/75/ /G	160
457/	136	4312/	137	AL/90/24	49	CPCV/95/	159
461/	135	4355/	135	AX/2	23	CPCV/95/ /E	160
470/	180	4358/	135	BH/20	106	CPCV/95/ /G	160
473/	179	4399/R/10	122	BH/20/A	106	CPDV/55/	169
474/	179	4399/T	121	BI/40	82	CPDV/55/ /E	169
474/AD	210	4701/	140	BI/40/A	82	CPDV/55/ /G	169
476/	181	4710/	140	BL/	84	CPDV/75/	169
485/	141	4711/	137	BLA/	83	CPDV/75/ /E	169
487/	179	4712/	137	BLAH/	83	CPDV/75/ /G	169
499/T	121	4720/	125	BOO/01	49	CPDV/95/	169
525/	128	4722/	125	BP/20	106	CPDV/95/ /E	169
535/	128	4726/	126	BP/20/A	106	CPDV/95/ /G	169
700/	140	4729/	126	BP/22	105	CPEI/45/	165
701/	140	4730/	128	BP/25	105	CPEI/45/ /E	166
702/	140	4750/	152	BPK/20	106	CPEI/45/ /G	166
710/	140	4760/	152	BPK/25	105	CPEV/45/	165
711/	137	4780/	152	BPT/20	106	CPEV/45/ /E	166
712/	137	4799/T	121	BPT/22	105	CPEV/45/ /G	166
720/	125	4799/TS	121	BPT/25	105	CPEV/72/	165
722/	125	7100/	152	C/10/SF	195	CPEV/72/ /E	166
723/	128	8580	262	C/13/SF	196	CPEV/72/ /G	166
724/	128	8582	262	C/22/SF	196 - 200	CPGV/55/	163
726/	126	8596	262	C/4	215	CPGV/55/ /E	163
729/	126	8598	262	C/7/SF	195 - 199	CPGV/55/ /G	163
730/	128	8600	261	CE/10/100	49	CPHA/	162
732/SF/	138	8602	263	CE/10/20	49	CPHV/	162
734/A	138	8602/C	250 - 263 - 264 - 265	CE/5/20	49	CPLB	170
735/	128	8602/E	263	CE/RGB/20	49	CPLV/	170
742/	128	8602/G	263	CLA/	40	CPLV/ /E	170
750/	152	8602/I	263	CLA/8A	40	CPLV/ /G	170
760/	152	8602/P dx/sx	263	CLA/8P	40	CPNV/45/	164
774/	72	8603	264	CN28	281	CPNV/45/ /E	164
775/	72	8603/E	264	CP/01	283	CPNV/45/ /G	164
776/	72	8603/G	264	CP/02	283	CR	283
777/	72	8603/I	264	CP/03	283	D/4461/K	285
779/SF	72	8603/P dx/sx	264	CPAI/	167	D/4471/K	285
780/	152	8605	222 - 257	CPAI/ /E	167	DA/	119
790/ ME	244	8607	265	CPAI/ /G	167	DAF/	230
790/ MES	244	8607/E	265	CPAV/	167	DC1	281
790/ MG	244	8607/G	265	CPAV/ /E	167	DC10	281
790/ MGS	244	8607/I	265	CPAV/ /G	167	DC2	281
790/ MI	244	8607/P dx/sx	265	CPBI/	168	DC3	281
790/ MIS	244	8608	204 - 258	CPBI/ /E	168	DC4	281
790/ MP	244	8608/C	204 - 240 - 258 - 259	CPBI/ /G	168	DC5	281
790/ MPS	244	8610	73 - 261	CPBV/	168	DC7	281
790/ SF	244	8611	73 - 261	CPBV/ /E	168	DCE4	277
799/	123	8612/10	223 - 259	CPBV/ /G	168	DF	282
799/T/	121	8613	259	CPCI/55/	159	DG/	119
799/TP/	121	8614	260	CPCI/55/ /E	160	DI/	119
799/TS/	121	30046	234 - 286	CPCI/55/ /G	160	DIMM/01	49
799/U/	123	30049	234 - 286	CPCI/75/	159	DJA/	119
4020/	125	30052	234 - 286	CPCI/75/ /E	160	DJA/ /EI	119
4026/	126	AD/SP60	149	CPCI/75/ /G	160	DJG/	119
4030/	128	Selbstklebend	187	CPCI/95/	159	DJG/ /EI	119
4035/	128	AF/1	24	CPCI/95/ /E	160	DJK/	119

DJK/ /EI	119	GBL/ /I	83 - 84	GTP/E	80	LLA/30	42
DJKC/10	26	GBL/ /T	83 - 84	GTP/I	80	LLA/30P	42
DJKG/10	28	GF/	233	GTP/T	80	LLB/30	42
DJKGC/10	27	GG/2	99	GTV/E	77	LLB/30P	42
DJN/	119	GG/3	99	GTV/I	77	LUI/	120
DJN/ /EI	119	GG/4	99	GU/30/	104	LUIS/	120
DK/	119	GIC/	79	GU/40/	104	MA/	134
DN/	119	GIN/	78	GV/	77	MIN/	70 - 134
DNF/	230	GINI/	79	GWA/	150	MN/	134
DT1	281	GIN/	78	H/5/F	218	NA/	145
DT10	281	GINX/	78	IL/	75	NE/	143
DT2	281	GJA/	150	ILN/	75	NF/	144
DT3	281	GJF/	150	ILNS/	75	NI/	146
DT4	281	GJS/10	150	ILNX/	75	NJ/	114 - 143
DT5	281	GM/72	183	IP/40	73	NJ/ /SA	114 - 143
DT7	281	GM/78	184	IPA/	70 - 174	NL/	144
EC 1103	187	GM/90	239	IPA/4	110	NO/	145
EC 1236	187	GM/I	145	IPB/	70 - 174	NPA/	145
FIX/J/30	214	GM/R	183	IPB/4	110	NPI/	146
FIX/J/44	213	GMI/I	146	IP/	70 - 174	NTA/	114 - 148 - 217
FIX/L/32	214	GMP/I	145	IR/C01	49	NTI/	114 - 148 - 217
FIX/L/55	213	GMPI/I	146	IR/C02	49	NTO/	148
FIX/T/19	214	GMR/44	45 - 184	IR/C03	49	NZA/	114 - 147 - 217
FIX/T/33	213	GMS/44	184	IR/W3	49	NZS/	147
FL/C	278	GP/	80	JGA/	113 - 221	NZS/A/40	147
FMA/	64 - 112	GPS/15	98	JGB/	113	NZS/B/	131
FMAC/	64	GPS/6	98 - 99	K10	285	NZS/L/	147
FMAE/	64	GPS1/ /19	98	K20-PROFILSCHERE	285	NZS/S1	131
FMAI/	64	GPS14/12	99	KL/1	277 - 278	NZS/S2	131
FMB/	64 - 112	GPS2/19	99	KL/1A	277 - 278	P/5	284
FMBC/	64	GPS3/ /10	100	KL/2	277 - 278	PA/	115 - 132
FMBE/	64	GPS3/ /12	100	KL/3	277 - 278	PAE	96 - 155
FMBI/	64	GPS4/ /10	102	KL/C	277	PAI	96 - 155
FMI/	64	GPS4/ /12	102	L5/RGB/67	49	POLIERPASTE	285
FMIC/	64	GPS4/ /8	102	L6/NW/20	49	PB30	96 - 155
FMICS/	64	GPS5/10/	103	L6/NW/67	49	PB5	96 - 155
FMIE/	64	GPS5/12/	103	L6/WW/20	49	PBA/	115 - 133
FMIES/	64	GPS7/ /19	98	L6/WW/67	49	PBA/5/A	217
FMII/	64	GPS8/ /10	101	LA/I/	54	PBAS/5/F	218
FMIS/	64	GPS8/ /12	101	LA/IS/	54	PBE30	156
FMIS/	64	GPS8/ /8	101	LB/A	53	PBE5	156
G/1/SF	201	GPU/	80	LB/B/	53	PF12	96 - 155
G/100/	151	GR/80/	151	LDA/	54	PI/	81
G/4/SF	198 - 200	GTA/E	77	LDAD	20	PIA/	81 - 113 - 221
G/40/	151	GTA/I	77	LDAG/	54	PIN/	81
G/460/	151	GTIN/C	78 - 79	LDB/	54	PLAF/	233
G/5/SF	202	GTIN/E	78 - 79	LDRS/	54	PN/	132
G/6/SF	202	GTIN/G	78 - 79	LDS/	54	PNI/	132
G/60/	151	GTIN/I	78 - 79	LDT/	54	PNIS/	132
G/705/F	219	GTIN/T	78 - 79	LDTM/	54	PP/96	106 - 156 - 222 - 239 - 257 - 258 - 261 - 266 - 285
G/7Z/SF	203	GTINS/C	78	LFAG/	54	PR/	132
G/8/SF	44	GTINS/E	78	LFCBD	30	PR30	96 - 155
G/80/	151	GTINS/G	78	LFCD	30	PR5	96 - 155
G/8B/10	44	GTINS/I	78	LFDBD	30	PROFLEX MACHINE	234 - 286
G/8P/DX	44	GTINS/T	78	LFDD	30	PT/4	216
G/8P/SX	44	GTINX/C	78	LG/25	283	PT/4/SA	216
G/9/F	45	GTINX/E	78	LI	53 - 109	PTC1	280
G/9P/DX	45	GTINX/G	78	LIS	53 - 109	PTC1A	280
G/9P/SX	45	GTINX/I	78	LJA	53 - 109	PTC2	280
GA/	77 - 113 - 221	GTINX/T	78	LKA/	53 - 109	PTC3	280
GB/	77 - 113	GTL/C	82	LKB	53 - 109	PTC4	280
GB/660/	151	GTL/E	82	LKRS	53 - 109	PTLP	280
GB/880/	151	GTL/I	82	LKTM	53 - 109	PTWN	280
GBL/ /C	83 - 84	GTL/T	82	LLA/20	42	PV/	66 - 111
GBL/ /E	83 - 84	GTP/C	80	LLA/20P	42	PWD12	157

PWP30	156
QDC/1010	94
QDCC/1010	94
QDI/1010	94
QDL/1010	94
RA/	57 - 110 - 220
RAF/	230
RAS/	57 - 110
RB/	57 - 110
RC/ /F	205
RC/411/CV	205
RC/415/CV	205
RC/47/CV	205
RC/49/CV	205
RC/5/F	218
RCF/	232
RE/	62
REC/ /100	63
RECO/ /80	63
REL/	62
REM/	62
RI/	59 - 110 - 220
RIC/01	49
RIC/RGB/M	49
RIC/RGB/S	49
RIL/	59 - 110
RIN/	60
RINS/	60
RINX/	60
RIP/	59 - 110
RIS/	59 - 110
RIX/	59 - 110
RKN/	60
RLN/	60
RNF/	230
Rutschhemmende Einlage, Rolle	181 - 182
RPA/	61
RR/5	285
RT/	57 - 110
RTM/	57 - 110
RV/	57
RVH/	57
S/15/SF	197 - 200
S/4	215
S/9/SF	197 - 200
S/95	240 - 247 - 248 - 249 - 251 - 254
S/97	252
SA/	178
SA/G	178
SAFETY-WALKTM	187 - 188
SAR/10/12	175
SAR/8/15	175
SB/	178
SB/G	178
SGA/	173
SGA/11L	44
SGA/11P	44
SGI/	173
SGK/	173
SGL/	173
SGN/	173
SI/	176
Transparente Dichtmasse	197
SIR/10/12	175
SIR/8/15	175
SIRS/10/12	175
SIRS/8/15	175
SIS/	176
SIS/10/SF	176
SIX/	176
SLIM/	90
SLIM/BD01	95
SLIM/P	95
SLIM-I/	90
SM/	173
SMA/	113 - 173 - 219
SMART/	92
SMART/BD01	95
SMART/P	95
SMART/SP	92
SMART3/	92
SMART-I/	92
SN/	174
SNG/	174
SP/	177
SP1	282
SP2	282
SP3	282
SS/4	285
SS/5	285
STA/	149
STI/	149
STO/	149
SWA/	177
SWB/	177
SWC/	177
SWP/	134
T/	194 - 196 - 201
T/29	212
T/29/200	212
T/38	212
T/38/100	212
T/40/100	212
TA/	58
TAS/	58
TAT/	58
TATM/	58
TB/	58 - 60
TE/	63
TEI/	63
TEL/04	49
TEL/RGB/04	49
TG/411/CV	201
TG/415/CV	201
TGU/	104
THIN/	88
TIA/	58
TIAS/	58
TIAT/	58
TIB/	58 - 60
TIE/	59 - 110
TIEL/	59 - 60 - 110
TIEN/	60
TIENS/	60
TIENX/	60
TIEP/	59 - 110
TIES/	59 - 110
TIEX/	59 - 110
TII/	59 - 110
TIIL/	59 - 60 - 110
TIIN/	60
TIINS/	60
TIINX/	60
TIIP/	59 - 110
TIIS/	59 - 110
TIIX/	59 - 110
TIME/	59
TIMI/	59
TIV/	58
TLA/10/C1	42
TLA/10P/C1	42
TLB/10/C1	42
TLB/10P/C1	42
TOP/ /E	74
TOP/ /ETM	74
TOP/ /I	74
TOP/ /ITM	74
TOP/A/	74
TOP/TM/	74
TPAE/	61
TPAI/	61
TPC/410/CV	195 - 200
TPC/413/CV	196 - 200
TPC/47/CV	195 - 200
TPS/410/CV	197 - 200
TPS/413/CV	197 - 200
TPS/47/CV	197 - 200
TPU/	194 - 196 - 198 - 202 - 203
TPUF/	232
TPZ/410/CV	194 - 199
TPZ/413/CV	194 - 199
TPZ/47/CV	194 - 199
TU/6	194 - 196 - 198 - 202 - 232 - 253
TV/	58
UA/	120
UA/ /EI	120
UG/	120
UG/ /EI	120
UI/	120
UI/ /EI	120
UIS/	120
UIS/ /EI	120
UK/	120
UK/ /EI	120
UKC/10	26
UKG/10	28
UKGC/10	27
UN/	120
UN/ /EI	120
VITI	283
XLC/	92
XLC3/	92
XLCC/	92
XLL/	92
XSC/	90
XSCC/	90
XSL/	90
XTC/	88
XTCC/	88
XTL/	88
XTT/	88
Z/1/SF	193 - 199
Z/4	215
Z3/30/SF	193 - 199 - 232
ZA/	65 - 111 - 117 - 220
ZB/	65 - 111
ZBG/	118
ZBGF/	229
ZBS/	65
ZG/	111 - 117
ZGF/	219 - 229
ZK/	65 - 111 - 117
ZN/	111 - 117
ZNF/	229
ZQACD/	29
ZQADD/	29
ZQAGN/	67 - 112
ZQAGN/ /EI	68 - 112
ZQAL/10	40
ZQAL/10B	40
ZQAL/10P	40
ZQAMD/	29
ZQAN/	67 - 112 - 220
ZQAN/ /EI	68 - 112
ZQAND/	20
ZQAND/ /EI	20
ZQBN/	67 - 112
ZQBN/ /EI	68 - 112
ZQBRSN/	67 - 68
ZQBRSN/ /EI	67 - 68
ZQBSN/	67 - 112
ZQBSN/ /EI	68 - 112
ZQIM/ /EI	68
ZQIMP/ /EI	68
ZQIMS/ /EI	68
ZQIN/	67
ZQIN/ /EI	68
ZQINP/	67
ZQINP/ /EI	68
ZQINS/	67
ZQINS/ /EI	68
ZQINX/	67
ZQINX/ /EI	68
ZQKN/	67 - 112
ZQLN/	67 - 112
ZQLN/ /EI	68 - 112
ZQP/	69
ZQP/ /EI	69
ZQTMN/	67 - 112
ZQTMN/ /EI	68 - 112
ZQTN/	67 - 112
ZQTN/ /EI	68 - 112
ZQVN/	32 - 36 - 67 - 112
ZQVN/ /EI	32 - 36 - 68 - 112
ZQVNH/	67
ZTM/	65
ZV/	32 - 36 - 65
ZVH/	65

## MATERIALIEN UND MATERIALEIGENSCHAFTEN

Die u.g. Angaben fassen die grundlegenden Eigenschaften der Materialien, aus denen unsere Erzeugnisse hergestellt sind, zusammen. Weiter Informationen erhalten Sie auf Anfrage in den technischen Datenblättern.

### MESSING NATUR

Legierung CW624N UNI EN 12167

Die Profile werden im Strangpressverfahren (Extrusion) hergestellt. Sie sind hoch abriebfest und sehr chemikalienbeständig, auf der Sichtseite findet jedoch ein natürlicher Oxidationsprozess statt. Hohe Luftfeuchtigkeit und ätzende Substanzen bewirken bei Messing eine verstärkte Oxidation. Der ursprüngliche Zustand kann jedoch durch spezielle Polier- und Schleifmittel wiederhergestellt werden.

### MESSING POLIERT

Legierung CW624N UNI EN 12167

Die Profile werden im Strangpressverfahren (Extrusion) hergestellt. Die sichtbare Oberfläche wird mechanisch poliert. Starke Beanspruchung kann die polierte Oberfläche beschädigen. Sie sind hoch abriebfest und sehr chemikalienbeständig, auf der Sichtseite findet jedoch ein natürlicher Oxidationsprozess statt. Hohe Luftfeuchtigkeit und ätzende Substanzen bewirken bei Messing eine verstärkte Oxidation. Der ursprüngliche Zustand kann jedoch durch spezielle Polier- und Schleifmittel wieder hergestellt werden.

### MESSING VERCHROMT

Legierung CW624N UNI EN 12167

Die Profile werden im Strangpressverfahren (Extrusion) hergestellt und anschließend verchromt. Sie sind weitgehend gegenüber ultraviolette Strahlen, Witterungsbedingungen und Chemikalien beständig. Sie sind nicht für stark beanspruchte Böden geeignet.

### ALUMINIUM NATUR

Legierung Al-Mg-Si wärmebehandelt unter der Bedingung T6 (6060 T6)

Die Profile werden im Strangpressverfahren (Extrusion) hergestellt. Sie sind ausreichend gegen Witterungsbedingungen und Chemikalien beständig. Zement und seine Folgeprodukte produzieren in feuchtem Zustand alkaline Substanzen die bei Metallen Oberflächenkorrosion (Bildung von Aluminiumhydroxid) verursachen können. Die sichtbare Profilloberfläche muss daher umgehend von Zement, Klebstoffen und Fugenmaterialien gereinigt werden.

### ALUMINIUM ELOXIERT

Legierung Al-Mg-Si wärmebehandelt unter der Bedingung T6 (6060 T6)

Die Profile werden im Strangpressverfahren (Extrusion) hergestellt und anschließend eloxiert. Sie sind ausreichend gegen Witterungsbedingungen und Chemikalien beständig. Zement und seine Folgeprodukte produzieren in feuchtem Zustand alkaline Substanzen die bei Metallen Oberflächenkorrosion (Bildung von Aluminiumhydroxid) verursachen können. Die sichtbare Profilloberfläche muss daher umgehend vorsichtig von Zement, Klebstoffen und Fugenmaterialien gereinigt werden. Starke Beanspruchung kann die eloxierte Oberflächenbehandlung beschädigen und abtragen.

### ALUMINIUM GLANZ ELOXIERT

Legierung Al-Mg-Si wärmebehandelt unter der Bedingung T6 (6463 T6)

Die Profile werden im Strangpressverfahren (Extrusion) hergestellt und anschließend eloxiert. Sie sind ausreichend gegen Witterungsbedingungen und Chemikalien beständig. Zement und seine Folgeprodukte produzieren in feuchtem Zustand alkaline Substanzen die bei Metallen Oberflächenkorrosion (Bildung von Aluminiumhydroxid) verursachen können. Die sichtbare Profilloberfläche muss daher umgehend vorsichtig von Zement, Klebstoffen und Fugenmaterialien gereinigt werden. Glanz eloxierte Aluminiumprofile sind nicht für den Einsatz im Bodenbereich geeignet.

### ALUMINIUM PULVERBESCHICHTET

Legierung Al-Mg-Si wärmebehandelt unter der Bedingung T6 (6060 T6)

Die Profile werden im Strangpressverfahren (Extrusion) hergestellt und anschließend pulverbeschichtet mit einer Schichtdicke von  $\geq 80 \mu\text{m}$ . Sie sind ausreichend gegen Witterungsbedingungen und Chemikalien beständig, die Farbschicht ist jedoch durch mechanische Einwirkungen leicht zu beschädigen; sie sind daher nicht für den Einsatz im Bodenbereich geeignet. Die sichtbare Profilloberfläche muss umgehend vorsichtig von Zement, Klebstoffen und Fugenmaterialien gereinigt werden.

### ALUMINIUM UMMANTELT ALCROMR PLUS

Legierung Al-Mg-Si wärmebehandelt unter der Bedingung T6 (6060 T6)

Die Profile werden im Strangpressverfahren (Extrusion) aus Aluminium natur hergestellt. Anschließend werden die Aluminiumprofile mit einer verschleißfesten Alcrom® Plus Folie ummantelt, die Farbe und Maserung verschiedener Holzern produktnah reproduziert.

### EDELSTAHL - AISI 430 - DIN 1.4016

Diese Art Edelstahl ist nur mäßig gegenüber korrosiven Stoffen beständig. Er ist ausschließlich für den Einsatz im Innenbereich zu empfehlen.

### EDELSTAHL - AISI 304 - DIN 1.4301 V2A

Profile aus Edelstahl AISI 304 sind widerstandsfähig gegenüber den wichtigsten Chemikalien, Witterungseinflüsse, Kalk, Mörtel, Fliesenkleber und handelsübliche Reinigungsmittel. Sie sind geeignet für den Außenbereich, Schwimmbäder, Lebensmittelindustrie, Krankenhauser, etc.

### EDELSTAHL - AISI 316 - DIN 1.4404 V4A

Profile aus Edelstahl AISI 316 sind widerstandsfähig gegenüber den wichtigsten Chemikalien, Witterungseinflüssen, Kalk, Mörtel, Fliesenkleber und handelsüblichen Reinigungsmitteln.

Dieser Edelstahl weist zudem eine gute Widerstandsfähigkeit gegenüber Chlor und Salz auf und wird insbesondere bei extremen Anwendungsbedingungen empfohlen.

### VERLEGUNG - WARNUNG:

Auch Edelstahl kann beschädigt werden, wenn er nicht mit den entsprechenden Vorsichtsmaßnahmen während der Verlegung behandelt wird. Insbesondere ist darauf zu achten, dass die Profile bis zur Montage in ihrer individuellen Verpackung geschützt bleiben. (Durch diese Vorkehrung wird die Verunreinigung mit anderen Eisenmaterialien während des Transports vermieden). Die direkten Berührung von Reinigungsmitteln mit Cotto-Fliesen und Marmor, Entkalker und chlorhaltigen Reinigern ist ebenfalls zu vermeiden. Achten Sie auf die Gase der Salzsäure, die bei der Reinigung von speziellen Böden entstehen können. Nach der Verlegung sofort mit einer gründlichen Reinigung der Oberfläche mit reichlich Wasser und anschließendem Trocknen fortfahren.

### WARTUNG:

die häufige Reinigung ist wichtig, um die Schönheit der Edelstahl-Profile Oberflächen erhalten. Sie besonders auf die Behandlung der Profilloberfläche während der Installation. Unmittelbar nach der Montage die Flächen sorgfältig abspülen. Vermeiden Sie die Verwendung von abrasiven Produkten, die das Profil zerkratzen können. Verwenden Sie keine chlorhaltigen Reinigungsmittel, Bleichmittel, Salzsäure, Entkalker. Verwenden Sie keine abrasiven Schwämme oder Drahtwollen, die die Oberfläche verkratzen oder Rostflecken hinterlassen können.

### EDELSTAHL CHROMATIERT - AISI 304 - DIN 1.4301 (profilpas design)

Ein hoher ästhetischer Wert. Geeignet für Wandverkleidungen, aber nicht für Fußböden. Die Reinigung muss mit Schwämmen oder einem weichen Tuch ausgeführt werden. Benutzen Sie keine Scheuermittel und verwenden Sie neutrale Reinigungsmittel.

### STARRES PVC

Vinylverbindung - starres PVC, bleifrei, stoßsicher, schwer entflammbar. öko-kompatibel stabilisiert auf Basis von Ca-Zn Salzen.

### Weiches PVC

Vinylverbindung - plastifiziertes PVC, bleifrei, schwer entflammbar. öko-kompatibel stabilisiert auf Basis von Ca-Zn Salzen.

### geschäumtes PVC

Vinylverbindung - geschäumtes PVC, bleifrei, schwer entflammbar. öko-kompatibel stabilisiert auf Basis von Ca-Zn Salzen.

### Co-extrudiertes PVC - starr/starr

Vinylverbindung - starres PVC, bleifrei, stoßsicher, schwer entflammbar. öko-kompatibel stabilisiert auf Basis von Ca-Zn Salzen.

### Co-extrudiertes PVC - weich/weich

Vinylverbindung - plastifiziertes PVC, bleifrei, schwer entflammbar. öko-kompatibel stabilisiert auf Basis von Ca-Zn Salzen.

### Co-extrudiertes PVC - starr/weich

Vinylverbindung - starres PVC, bleifrei, stoßsicher, schwer entflammbar. öko-kompatibel stabilisiert auf Basis von Ca-Zn Salzen. Vinylverbindung - plastifiziertes PVC, bleifrei, selbstlöschend. öko-kompatibel stabilisiert auf Basis von Ca-Zn Salzen.

### Co-extrudiertes PVC - starr/weich Schimmelstopp

Vinylverbindung - starres PVC, bleifrei, stoßsicher, schwer entflammbar. öko-kompatibel stabilisiert auf Basis von Ca-Zn Salzen.

Vinylverbindung - plastifiziertes PVC, bleifrei, schwer entflammbar, mit Biozid-Additiven. öko-kompatibel stabilisiert auf Basis von Ca-Zn Salzen.

### Co-extrudiertes PVC - geschäumt/weich

Vinylverbindung - geschäumtes PVC, bleifrei, schwer entflammbar. öko-kompatibel stabilisiert auf Basis von Ca-Zn Salzen.

Vinylverbindung - plastifiziertes PVC, bleifrei, schwer entflammbar. öko-kompatibel stabilisiert auf Basis von Ca-Zn Salzen.

## HINWEISE FÜR REINIGUNG UND WARTUNG

MATERIAL	AUSFÜHRUNG	REINIGUNG NACH VERLEGUNG	WARTUNG
Aluminium	eloxiert	Verwenden Sie säurehaltigen Reinigungsmittel, nur neutrale	Verwenden Sie ausschließlich neutrale Reinigungsmittel
Aluminium	Glanz eloxiert	Verwenden Sie säurehaltigen Reinigungsmittel und nicht alkalische.	Verwenden Sie ausschließlich neutrale Reinigungsmittel
Aluminium	Glanz eloxiert, Kupfer	Verwenden Sie säurehaltigen Reinigungsmittel und nicht alkalische.	Verwenden Sie ausschließlich neutrale Reinigungsmittel
Aluminium	Glanz eloxiert, Titan	Verwenden Sie säurehaltigen Reinigungsmittel und nicht alkalische.	Verwenden Sie ausschließlich neutrale Reinigungsmittel
Aluminium	Glanz eloxiert, Gold	Verwenden Sie säurehaltigen Reinigungsmittel und nicht alkalische.	Verwenden Sie ausschließlich neutrale Reinigungsmittel
Aluminium	pulverbeschichtet	Verwenden Sie nur säurehaltige Neutralreiniger	Verwenden Sie neutrale oder alkalischen Reinigungsmitteln
Aluminium	Glanz eloxiert gem.	Verwenden Sie säurehaltigen Reinigungsmittel und nicht alkalische.	Verwenden Sie ausschließlich neutrale Reinigungsmittel
Aluminium	umm.Alcrom Plus	Verwenden Sie nur säurehaltige Neutralreiniger	Verwenden Sie ausschließlich neutrale Reinigungsmittel
Edelstahl	poliert	Verwenden Sie säurehaltige, chlorfreie Reinigungsmittel	Verwenden Sie neutrale oder alkalischen Reinigungsmitteln
Edelstahl	AISI 316	Verwenden Sie nur säurehaltige Neutralreiniger	Verwenden Sie ausschließlich neutrale Reinigungsmittel
Edelstahl	sandgestrahlt	Verwenden Sie keine säurehaltigen Reinigungsmittel, nur neutrale	Verwenden Sie neutrale oder alkalischen Reinigungsmitteln
Edelstahl	gebürstet	Verwenden Sie säurehaltige, chlorfreie Reinigungsmittel	Verwenden Sie neutrale oder alkalischen Reinigungsmitteln
Messing	natur	Verwenden Sie keine säurehaltigen Reinigungsmittel, nur neutrale	Verwenden Sie ausschließlich neutrale Reinigungsmittel
Messing	poliert	Verwenden Sie keine säurehaltigen Reinigungsmittel, nur neutrale	Verwenden Sie ausschließlich neutrale Reinigungsmittel
Messing	verchromt	Verwenden Sie nur säurehaltige Neutralreiniger	Verwenden Sie neutrale oder alkalischen Reinigungsmitteln
PVC		Verwenden Sie säurehaltigen Reinigungsmittel und nicht alkalische.	Verwenden Sie ausschließlich neutrale Reinigungsmittel

## PROFILEIGENSCHAFTEN UND VERPACKUNG

### SELBSTKLEBENDE PROFILE

Selbstklebende Profile werden mit einem ungiftigen, nicht entflammaren und lösungsmittelfreiem Schmelzklebstoff hergestellt. Obwohl diese Produkte nicht entflammbar sind, empfehlen wir, sie keiner offener Flamme auszusetzen. Die Bewahrung der Produktqualität ist bei Lagerung unter 'normaler' Raumtemperatur garantiert. Der Klebstoff wird unbrauchbar bei Temperaturen über + 90°C und kristallisiert bei Temperaturen unter - 15°C. Während der Verlegung darf die Raum- und Profiltemperatur nicht unter + 10°C betragen.

**Achtung:** selbstklebende Profile dürfen nicht auf brüchige Träger, Übergänge zwischen Teppichböden oder PVC-Beschichtungen angebracht werden.

### GELOCHTE PROFILE

In Abhängigkeit von Form und Material werden die Profile für Rund- und Flachkopfschrauben von 3 mm oder 3,5 mm Stärke gebohrt.

### PROSYSTEM® PROFILE

Prosystem ist ein Befestigungssystem ohne sichtbare Schrauben. Die Profile besitzen einen Längssteg, in den Nylo Dübel oder ein Basisprofil aus Aluminium eingefügt werden.

### VERPACKUNG

 Einzelverpackung SB-Verpackung.

### ABMESSUNGEN - TOLERANZEN – NORMEN ZERTIFIZIERUNG DER PRODUKTE

Die im Katalog enthaltenen Zeichnungen und Angaben sind nicht verbindlich. Angaben über Länge, Stärke und Breite sind Richtwerte. Toleranzgrenzen, zugehörige Standards/Normen, Zertifizierungen sind auf Anfrage in den technischen Datenblättern enthalten.

### HINWEISE

Die chemische Widerstandsfähigkeit hängt vom Aggressivitätsgrad der chemischen Substanz ab. Es empfiehlt sich daher vor dem Gebrauch, die Wirkung der chemischen Produkte für die Verlegung, Reinigung und Instandhaltung zu überprüfen. Insbesondere können Kalk, Mörtel oder Fliesenkleber die Oberfläche der Profile beschädigen. Es ist daher notwendig, die Profile sofort nach der Verlegung zu reinigen. Die im Katalog abgebildeten Farben können aus drucktechnischen Gründen von den Originalfarben abweichen.

## Allgemeine Liefer- und Zahlungsbedingungen

### 1. Allgemeines

Durch Auftragserteilung gelten die nachstehenden Liefer- und Zahlungsbedingungen als durch die Besteller angenommen. Sie behalten auch während der gesamten Zeit der Geschäftsverbindung Geltung, sofern keine schriftliche Änderung erfolgt. Nur von uns schriftlich bestätigte Abmachungen sind bindend. Abweichenden Bedingungen, insbesondere Einkaufsbedingungen des Käufers, wird hiermit widersprochen.

### 2. Preise

Profilpas Deutschland fakturiert pro Stück. Alle im Katalog aufgeführten Preise sind ohne MwSt. Allen Aufträgen werden die zur Zeit geltenden Preise und Rabattsätze zugrunde gelegt. Kostenändernde Faktoren, wie Materialverteuerungen, Lohnerhöhungen u.a. geben uns das Recht, auch bei bestätigten Aufträgen die Preise den Kostenänderungen anzupassen.

### 3. Mindestbestellmenge

Die vereinbarten Rabattsätze und Preise gelten, sofern nicht anders schriftlich vereinbart, ab einem Nettobestellwert von 100,00 €. Bestellungen, die den vereinbarten Mindestbestellwert unterschreiten, können als Ausnahmeregelung zu gesonderten Preisen und Verpackungszuschlägen ab Werk Profilpas S.p.A. Padova (Italien) geliefert werden. Artikel, die als "Teilpackungen-Sonderregelung" gekennzeichnet sind, können als Ausnahme im Rahmen einer Bestellung über den Mindestbestellwert als Teilmenge zum Listenpreis, zzgl. Verpackungskosten, geliefert werden.

### 4. Transport- und Lieferbedingungen

Unsere Lieferungen erfolgen ab einem Nettowarenwert von 400,00 € im Inland frei Haus. Bei Lieferungen unter diesem Nettowarenwert werden folgende Zuschläge für Transport und Verpackung berechnet:

bis 05 kg - € 20,00  
bis 20 kg - € 30,00  
bis 40 kg - € 35,00  
bis 60 kg - € 38,00  
über 60 kg - € 45,00

Bei vom Kunden gewünschten Eiltransporten werden die gesamten Frachtkosten, nach Absprache und Einwilligung durch den Kunden, in Rechnung gestellt. Der Versand unserer Erzeugnisse erfolgt in jedem Fall auf Gefahr des Käufers. Die Lieferfristen sind maßgebend für den Zeitpunkt der Lieferung ab Werk. Sie sind unverbindlich.

### 5. Zahlungsbedingungen

Falls nicht anders vereinbart, ist die Zahlung innerhalb 30 Tagen nach Rechnungsdatum ohne Abzug zu leisten. Bei Zahlung innerhalb von 10 Tagen werden 2% Skonto gewährt. Wechsel werden nur zahlungshalber und wenn ausdrücklich schriftlich vereinbart, angenommen. Alle daraus entstehenden Kosten gehen zu Lasten des Käufers. Die Ware bleibt unser Eigentum, bis unsere gesamten Forderungen aus der Geschäftsverbindung gegen den Käufer getilgt sind.

- Bei nicht vertragsgemäßer Zahlung sind wir berechtigt, ohne Mahnung vom Fälligkeitstag an Zinsen in Höhe von 4% über dem Diskontsatz der Europäischen Zentralbank zu berechnen.
- Bei Zahlungsverzug ist Profilpas berechtigt, ganz oder teilweise von noch laufenden Verträgen Abstand zu nehmen. Lieferungen brauchen nicht mehr ausgeführt oder können von Vorauszahlungen oder Sicherheitsleistungen abhängig gemacht werden.

### 6. Beanstandungen

- Beanstandungen in Bezug auf Verpackung, Colli-Anzahl und äußerlich sichtbare Beschädigungen sind bei Warenübergabe durch den Transporteur auf den Frachtdokumenten zu vermerken. Sie sind gleichzeitig Profilpas Deutschland GmbH innerhalb von 7 Tagen schriftlich anzuzeigen. Beanstandungen in Bezug auf beim Empfang der Ware nicht sichtbare (verdeckte) Mängel sind unverzüglich bei Feststellung, spätestens jedoch 3 Monate nach Erhalt der Ware, schriftlich anzuzeigen. Im Falle der Nichteinhaltung dieser Fristen und Verfahrenswege erlöschen automatisch mögliche Mängelansprüche. Eventuelle Beanstandungen geben dem Käufer nicht das Recht, die Bezahlung der reklamierten und anderer Waren an Profilpas zurückzuhalten.
- Bei berechtigter Beanstandung hat der Käufer nur das Recht, die mangelhafte Ware durch einwandfreie Ware ersetzt zu bekommen. Die mangelhafte Ware ist in Originalverpackung an den Lieferanten nur auf dessen ausdrücklichen Wunsch zurücksenden. Beanstandete Waren sind sachgemäß zu lagern und zu unserer Verfügung zu halten. Es ist uns Gelegenheit zu geben, die beanstandete Ware zu besichtigen.

### 7. Eigentumsvorbehalt

Die Ware bleibt unser Eigentum, bis unsere gesamten Forderungen aus der Geschäftsverbindung gegen den Käufer getilgt sind. Der Käufer ist verpflichtet, uns den Zugriff Dritter auf die unter Eigentumsvorbehalt gelieferte Ware unverzüglich mitzuteilen. Die Nichteinhaltung der vereinbarten Zahlungsbedingungen vom Kunden, auch teilweise, berechtigt uns zur Wiedererlangung der gelieferten Ware, auch wenn diese von Dritten abgenommen wurde. Der Käufer haftet für jeden Warenschaden, der durch unsachgemäße Lagerung oder Nachlässigkeit entstehen kann. Der Verkäufer ist nicht für Schäden verantwortlich, die während oder nach der Verlegung der Ware entstehen können.

### 8. Gewährleistung und Beanstandungen

- Profilpas verpflichtet sich, für Beanstandungen und Qualitätsmangel nur innerhalb der gesetzlichen oder vereinbarten Fristen und nur dann die Gewähr zu übernehmen, wenn diese ordnungsgemäß angezeigt wurden. Im Falle der von Profilpas anerkannten Beanstandungen hat der Käufer ausschließlich das Recht auf Warenersatz. Die Übernahme der Ein- und Ausbaukosten und der damit verbundenen Aufwendungen bei Sachmängeln wird grundsätzlich ausgeschlossen. Rücksendungen werden nur nach vorheriger Zustimmung in schriftlicher Form von Profilpas angenommen. Profilpas haftet für die Übereinstimmungen der Produkte mit besonderen ästhetischen oder technischen Eigenschaften oder Anwendungsbereichen und Verwendungsarten nur, wenn sie ausdrücklich im Vertrag vereinbart werden.
- Profilpas ist nicht für Schäden verantwortlich, die durch unsachgemäße Anwendungen der Profile oder falsche Profilauswahl entstehen.

### 9. Erfüllungsort und Gerichtsstand

Erfüllungsort für alle sich aus dem Liefervertrag ergebenden Ansprüche ist der Sitz des Verkäufers. Als Gerichtsstand für alle Streitigkeiten aus dem Liefervertrag wird das Amtsgericht Schwäbisch Hall - Deutschland, vereinbart.

Mit Erscheinen dieser Preisliste verlieren alle vorherigen ihre Gültigkeit.











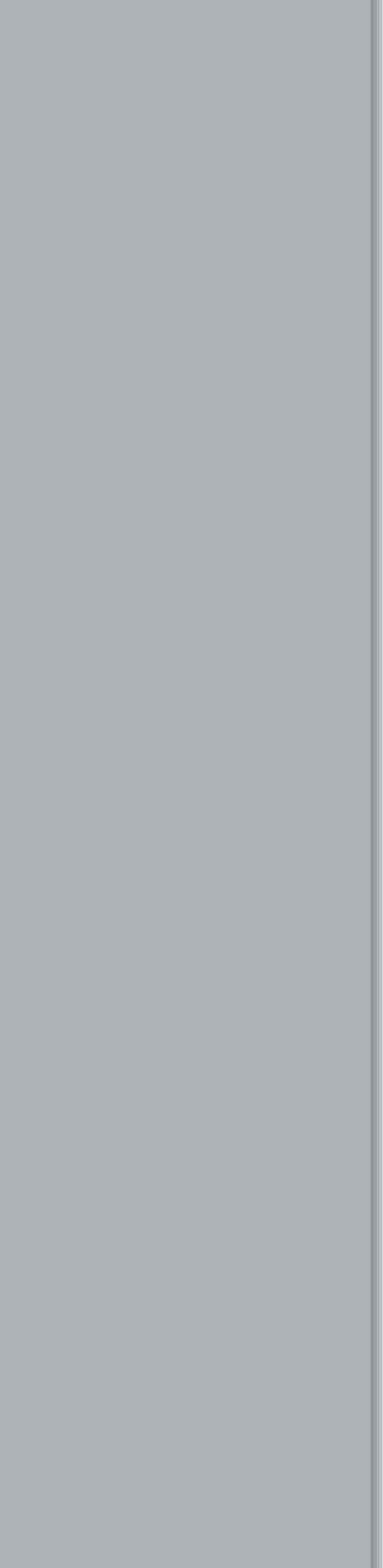



**Profilpas S.p.A.**

via Einstein, 38  
35010 Cadoneghe  
(Padova) Italy

tel. +39 049 8878411  
fax +39 049 706692

info@profilpas.com  
www.profilpas.com



**Profilpas Deutschland GmbH**

Schubartstrasse 8  
74423 Obersontheim  
Deutschland

Tel: +49 (0) 79736029  
Fax: +49 (0) 79731433

buero@profilpas.de  
www.profilpas.com

